



Saowanee Larparerom

DESIGNER & DRAFTSMAN

ด้วยเนื้อหางานในปัจจุบันและแนวคิดหลายโปรเจกต์ที่ได้พูดคุยกับลูกค้าที่ผ่านมา ทำให้เรามีความสนใจศึกษาข้อมูลที่มีส่วนร่วมในกระบวนการที่อยากให้งานออกแบบ เรื่อง ที่ว่าง + บรรยากาศ ที่ให้ความรู้สึกที่ไม่ว่าเวลาใดยุคสมัยใด งานออกแบบก็ยังคงมีคุณค่าของตัวมันเอง แสดงออกผ่านบรรยากาศการใช้ชีวิตในพื้นที่ บริบทของที่ตั้ง ของยุคนั้น ให้เต็มศักยภาพผ่านเทคโนโลยีหรือนวัตกรรมในยุคปัจจุบัน

Work Experience

2020 - Now

Architect , Research
(Doitung / Heritage hotel)
บริษัทริมนาคารดีไซน์ แอนด์ คอนสตรัคชั่น จำกัด

2018 - 2020

Interior (Office / hospital)
บริษัทริมนาคารดีไซน์ แอนด์ คอนสตรัคชั่น จำกัด

2016 - 2017

draftsman
บริษัทริมนาคารดีไซน์ แอนด์ คอนสตรัคชั่น จำกัด

Education

King Mongkut's Institute of
Technology Ladkrabang Image
2011 - 2016

คณะ วิศวกรรมศาสตร์
สาขา สถาปัตยกรรม

Skill

- Interior Drawings
- CAD Software
- SKD Software
- Architectural Design
- Coordinator
- BOQ Design part

Language

-

Contact Information

- ☎ 080-6650091
- ✉ kuksauvanee@gmail.com
- 📍 sl residence., 56 Vibhavadi Rangsit

➔ Data

Communication Lab



สิ่งที่กลุ่มของเราจะแก้ปัญหาด้วยข้อมูล (DATA) และเสนอมาพัฒนาใน Data Communication LAB

สิ่งสำคัญอย่างหนึ่งในชีวิตของเราทุกคนที่เราไม่สามารถขาดมันไปได้เลยคืออากาศ เราหายใจกัน 24 ชั่วโมงในทุกๆวัน แล้วใน 1 วันที่เราหายใจนั้นเราหายใจเข้าไปในร่างกายบ้าง อากาศแบบไหนเป็นอากาศที่ดี และที่ไหนบ้างให้อากาศที่ดีกับร่างกายเราพร้อมหาคำตอบ

คนกรุงเทพฯ อยู่ในพื้นที่อากาศดีกี่ชั่วโมงต่อวัน

➔ Heritage

ความครุ่นคิด ความนึกถึง ประสบการณ์ที่เคยใช้ต่อพื้นที่หรืออาคารเดิมในอดีต ผ่านเส้นสาย นวัตกรรมของงานสถาปัตยกรรมในปัจจุบัน

ARCHITECTURE & DESIGN

เก็บรักษา

การอนุรักษ์อาคารและบริเวณโดยรอบของพื้นที่ 100 ปีของเมืองเก่ากรุงเทพฯ เพื่อรักษาคุณค่าทางประวัติศาสตร์และวัฒนธรรมให้คงอยู่สืบไป

สะท้อน

การนำรูปแบบสถาปัตยกรรมสมัยใหม่มาผสมผสานกับสถาปัตยกรรมแบบดั้งเดิม เพื่อสร้างบรรยากาศที่ทันสมัยแต่ยังคงกลิ่นอายของเมืองเก่า

ความทรงจำ

การนำเอาเรื่องราวและประสบการณ์ในอดีตมาสร้างแรงบันดาลใจให้กับพื้นที่ใหม่ เพื่อให้เกิดความรู้สึกคุ้นเคยและอบอุ่น

Location "เมืองท่าอากาศดี" บนเส้นทางสู่ความยั่งยืน

พื้นที่ใช้สอย

สวนที่ผสมผสานธรรมชาติและสิ่งมีชีวิต

ชุมชนแบบผสมผสานระหว่างคนเมืองและคนต่างถิ่น

พื้นที่พักผ่อนหย่อนใจ

สวนสาธารณะ

R&D

- Community Mall
- โรงแรม ประจวบคีรีขันธ์
- ร้านกาแฟ มูลนิธิแม่ฟ้าหลวง
- มลภาวะทางอากาศ กรุงเทพ

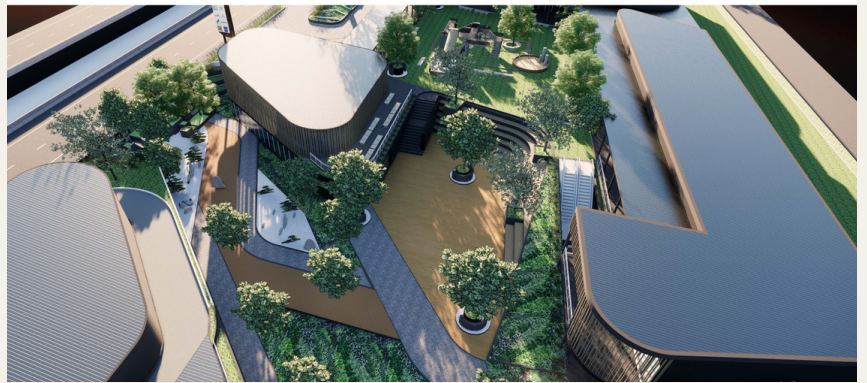

➔ Atmosphere

บรรยากาศของพื้นที่และตัวสินค้าที่อยากสะท้อนความยั่งยืนในออกมาผ่านวัสดุ กิศทางลมแดด ความสูงต่ำของแต่ละพื้นที่ไม้ ที่เชื่อมต่อซึ่งกันและกัน การใช้ประโยชน์ต่อสิ่งแวดล้อมในโครงการและคุณภาพของความร่มรื่นที่ให้ความรู้สึกถึงความสงบและพักผ่อนกับคนที่ทุกวัยในพื้นที่เดียวกัน

Code	Material / Feature	Description
1	Concrete	ใช้สำหรับโครงสร้างหลัก
2	Wood	ใช้สำหรับตกแต่งภายในและภายนอก
3	Stone	ใช้สำหรับตกแต่งสวนและผนัง
4	Greenery	ใช้สำหรับตกแต่งสวนและพื้นที่สีเขียว
5	Water	ใช้สำหรับตกแต่งสวนและพื้นที่น้ำ
6	Lighting	ใช้สำหรับตกแต่งสวนและพื้นที่แสงสว่าง
7	Seating	ใช้สำหรับตกแต่งสวนและพื้นที่นั่งเล่น
8	Pathways	ใช้สำหรับตกแต่งสวนและพื้นที่เดิน
9	Shading	ใช้สำหรับตกแต่งสวนและพื้นที่ร่มเงา
10	Acoustic	ใช้สำหรับตกแต่งสวนและพื้นที่เสียง

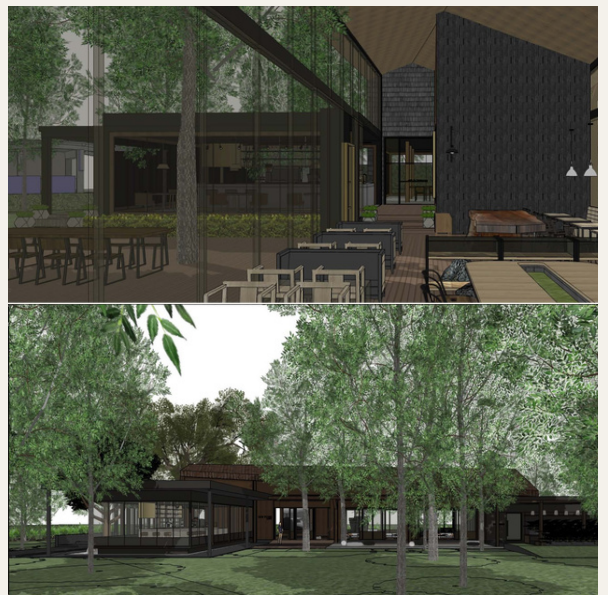



Interior & Draftsman

➔ Office / hospital

- โครงการรับ สถาบันนี้
- บ้านที่พิกยา
- ศูนย์เฝ้าเทียม โรงพยาบาลราชวิถี
- ห้องประชุมหลัก โรงพยาบาลราชวิถี 2 ศูนย์รังสี

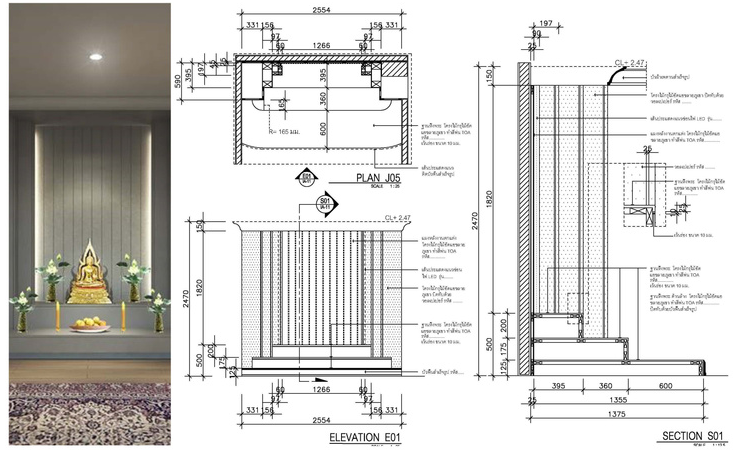
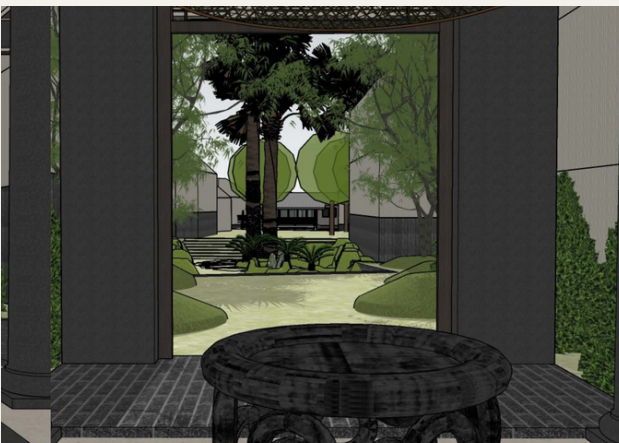

SECTION S01

: HOME

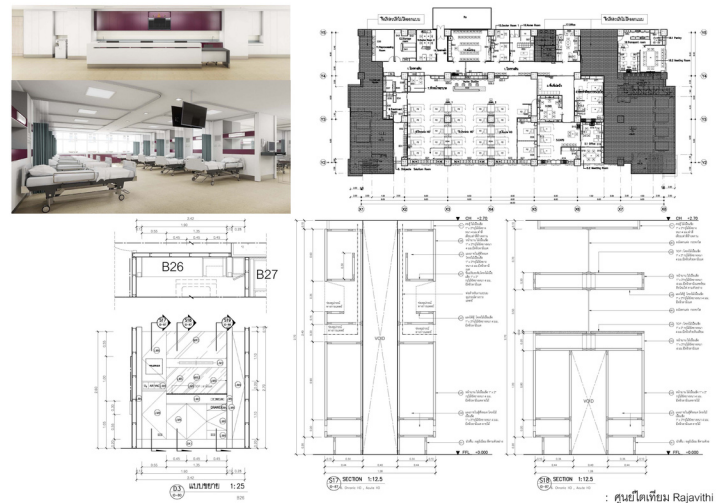

: ศูนย์เฝ้าเทียม Rajavithi

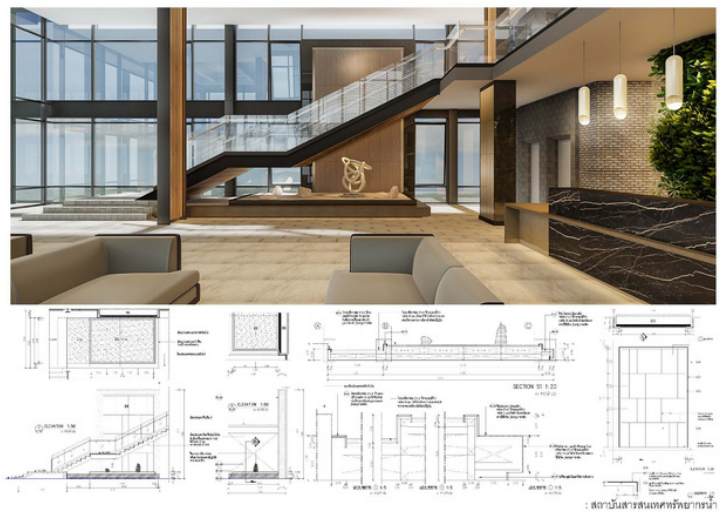

: สถาบันราชภัฏนครราชสีมา