

PORT
FOILO

INTERIOR DESIGNER

TH.PUTTINAN

ABOUT ME



Hello
I'm **Puttinan Thitimethapirom**

I am an interior Designer from faculty of Architecture ,Interior design King Mongkut's University of Technology North Bangkok

I am ready to learn things from seniors and work together. I want to have a variety of experiences to expand on my design .

CONTACTS

085-109-3720

mew.puttinan132@gmail.com

15/204 soi Bangkhunthien10
Bangbon Bangbon Bangkok
10150

SKILLS

- Adobe PhotoShop
- Adobe illustrator
- Auto cad
- 3D max(VRay,Corona)
- SketchUp(Vray)

EXPERIENCES

- The Office of Bangkok Architects: OBA (intern)
- Airbase (2month)
- Vaslab (4month)
- PAD Spac Artisan

PROJECTS

01

THESIS

02

SCHOOL

03

RESTAURANT

04

CONMERCIAL

05

RESIDENTIAL



ALLERGIC RHINITIS
TREATMENT CENTER



การบำบัดนอกจากการรักษาแล้ว ผู้ที่บำบัด
จะได้ทำกิจกรรมต่างๆ (Physical) และพัก
ผ่อนท่ามกลางกับธรรมชาติ (Emotional
and Social)

Allergic Rhinitis Treatment Center
เป็นโครงการบำบัดและรักษาผู้ที่เป็นโรค
ภูมิแพ้ทางเดินหายใจ

Concept = The Distribution Of Light



Light Of Hope



Right To Relax



Lighten Up



Enjoy Life





Exterior

Guest Room Type A การออกแบบอาคารภายนอก โดยได้รับแรงบันดาลใจจากสถาปัตยกรรมแบบ tropical เพื่อให้เข้ากับบริบทรอบข้างที่เป็นภูเขา และทะเล เลือกใช้วัสดุที่เข้ากับบริบทธรรมชาติ

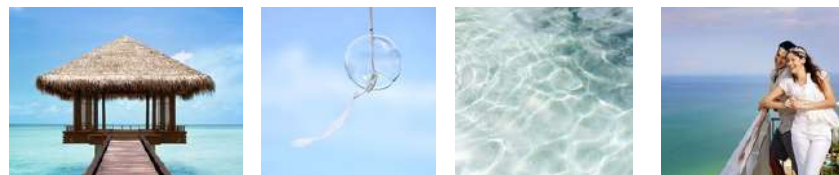

Thai Pavilion Lighten Up Right To Relax Enjoy Life



Interior



ในการออกแบบ Lighting เน้นการสร้างบรรยากาศด้วย Warm light เพื่อรู้สึกผ่อนคลาย และมีการใช้ไฟประเภท Task light เพื่อเน้นบรรยากาศในจุดพิเศษเช่นสระว่ายน้ำ หรือพื้นที่พักผ่อนด้านนอก

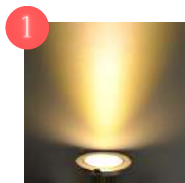
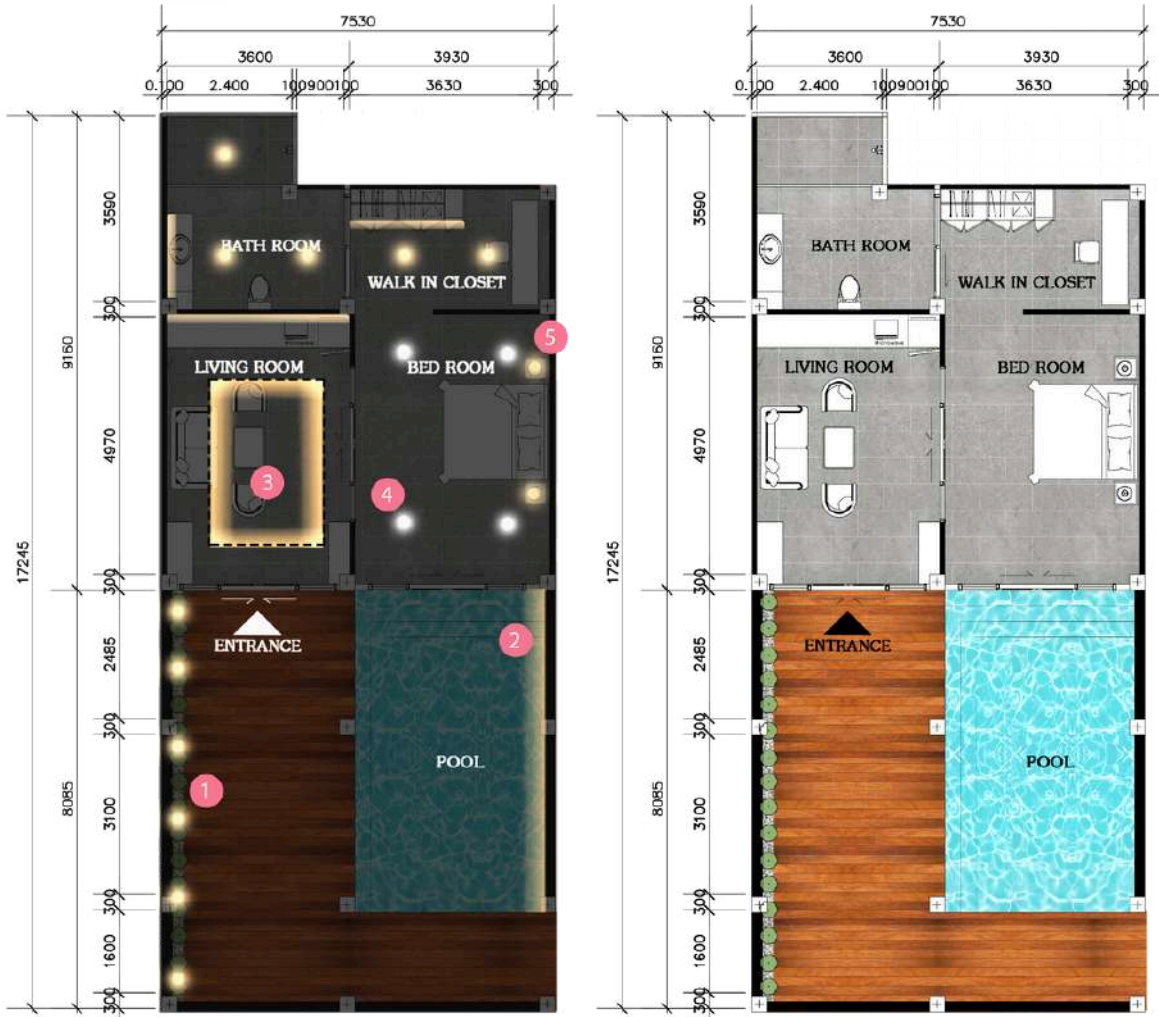
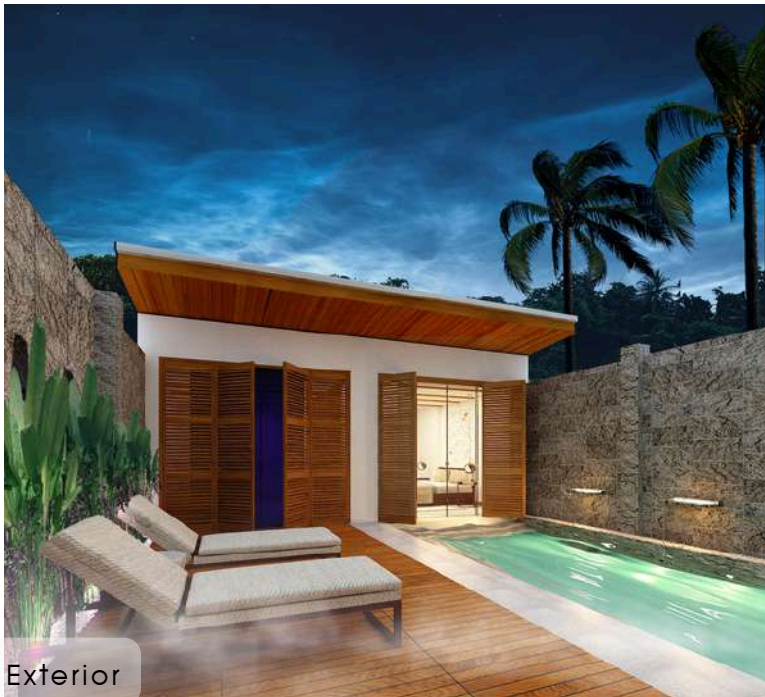

1 Up Light Warmlight



2 Outdoor Lighting

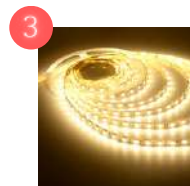

3 Strip Light Warm Light

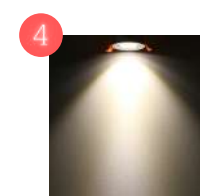

4 Down Light Warm Light



5 Lamp Warm Light

Guess Room Type B การออกแบบได้รับแรงบันดาลใจจาก Green house มีการทำช่องแสงเพื่อให้ตรงกับคอนเซ็ปต์และมีการสอดแทรกธรรมชาติลงไปในพื้นที่เพื่อให้ใกล้ชิดกับธรรมชาติมากยิ่งขึ้น



Green House Light of Hope Right to Relax



Exterior



Transition



Twin Bedroom



Master Bedroom





Exterior

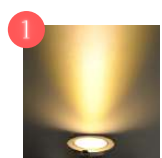

1
Up Light
Warmlight



2
Outdoor
Lighting

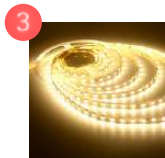

3
Strip Light
Warm Light

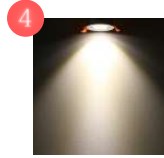

4
Down Light
Warm Light



Transition



Twin Bedroom



Master Bedroom

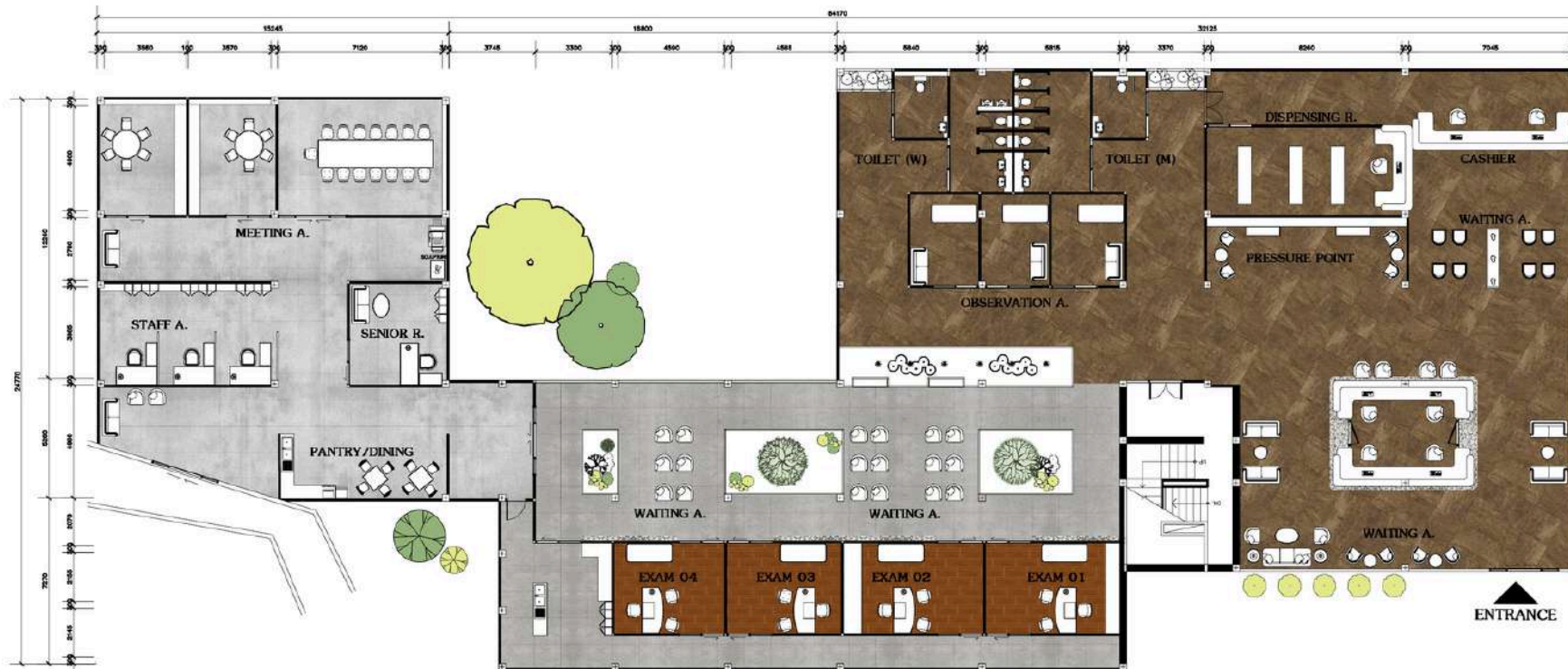

พื้นที่การรักษา ในการออกแบบพื้นที่จะต้องสร้างบรรยากาศให้มีความเข้าไปรักษาด้วยความหวัง และผ่อนคลาย การบำบัดจึงจะมีประสิทธิผลมากที่สุด

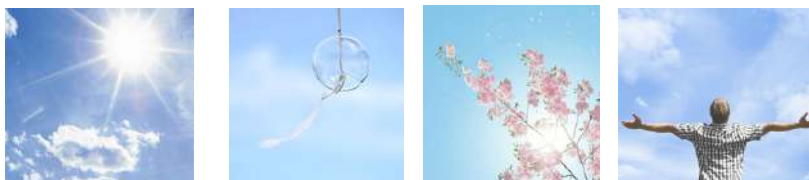

Light of Hope Lighten Up Right To Relax Enjoy Life





ALLERGIC RHINITIS
TREATMENT CENTER

การออกแบบภายในมีการเปิดช่องแสงเพื่อสื่อถึงความหวังในการรักษา และยังสอดแทรกธรรมชาติลงไปในพื้นที่พักผ่อนเพื่อให้ใกล้ชิดมากขึ้น และภายในห้องตรวจก็จะให้ความรู้สึกเหมือนคุย/ปรึกษาอยู่สวนหลังบ้าน



Waiting Area

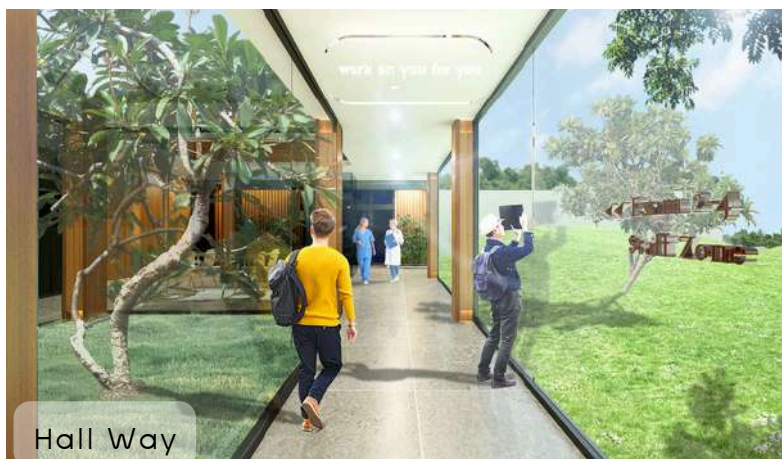

Hall Way



Exam Room



Information



ศูนย์ฝึกอาชีพให้คนยากไร้ โดย Concept ในการออกแบบ คือ The strength that brittle คือการที่ดูเหมือนว่าเขาเข้มแข็ง แต่เป็นกลุ่มที่เปราะบาง ในการออกแบบจึงออกแบบให้มีความ Loft ของตัวอาคารเพื่อให้กลุ่มผู้ใช้งานได้เข้าถึงง่าย



Interior



Canteen



Canteen





โดยที่ศูนย์แห่งนี้ประกอบไปด้วย โถงอาหาร ศูนย์ฝึกวิชาชีพ
ช่างไม้ ช่างตัดผม และยังมีห้องอบรมเพื่อให้ครบหลักสูตร มีการ
ใช้ไม้เพื่อให้ดูมีความตัดกันของเมททีเรียลที่เป็น Loft

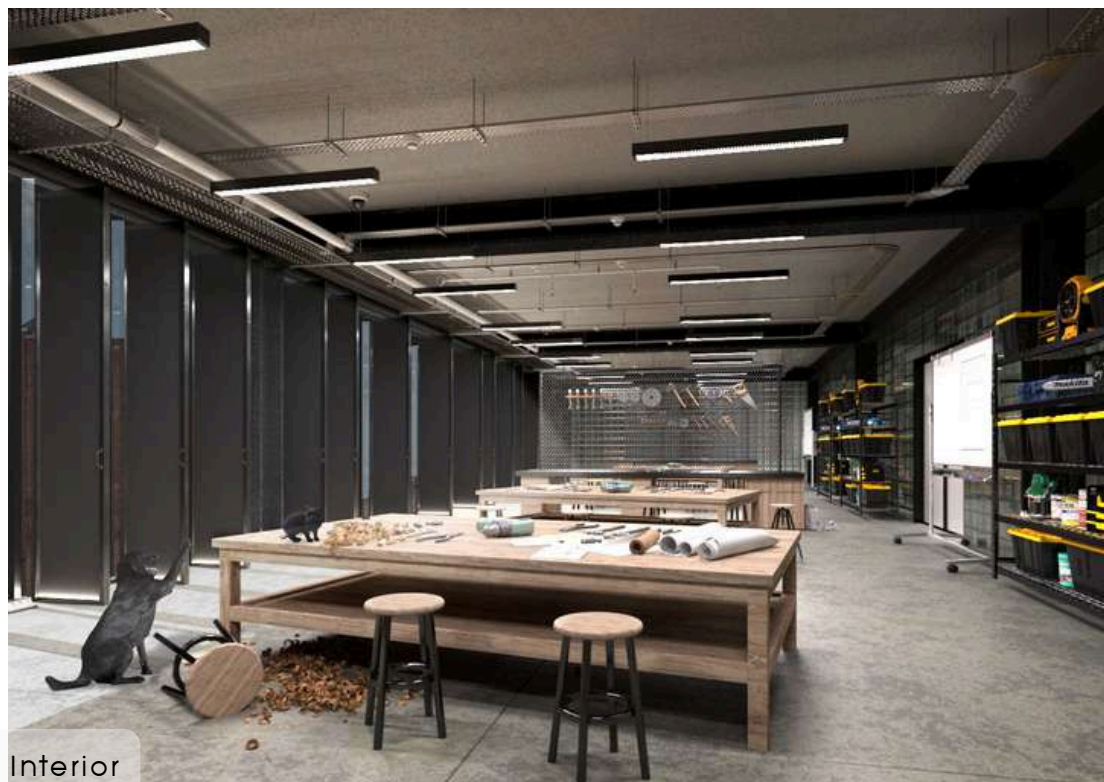

Interior



Interior



Interior



Interior



KING'S COLLEGE
INTERNATIONAL SCHOOL
BANGKOK

ในการออกแบบห้องเรียนสำหรับเด็กนักเรียนชั้นเตรียมอนุบาลจนถึงอนุบาล จะต้องคำนึงถึงการเลือกใช้วัสดุที่เป็นมิตร การใช้โทนสีที่ส่งเสริมต่อการเรียนรู้ และแสงสว่างภายในสำหรับการทำกิจกรรมต่างๆ



Interior

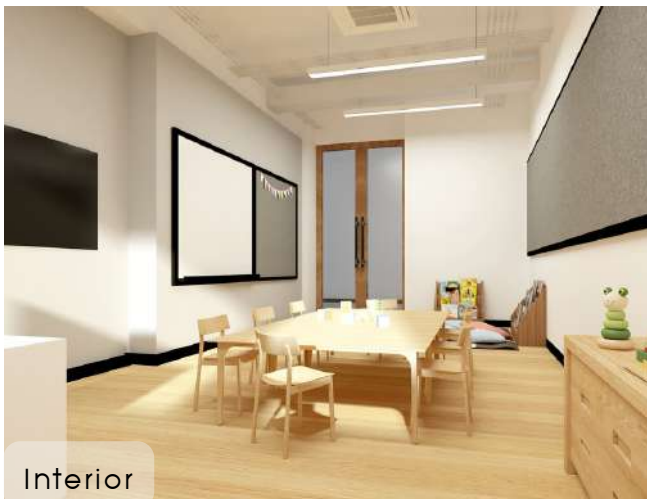

Interior



Interior



Interior

PHILTER BANG ROOM KOK

บาร์แห่งหนึ่งย่านบรทัดทอง เจ้าของร้านต้องการให้บาร์มีความน่าสนใจ เป็นที่ดึงดูดของกลุ่มลูกค้าวัยรุ่นที่มาเที่ยวในละแวกนั้น จึงมีการออกแบบให้ดูมีความดิบผสมกับความวินเทจ มีการเลือกใช้วัสดุที่มีความน่าสนใจ และหนังเพื่อให้เกิดคอนทราสต์กันกับความดิบ เพื่อเพิ่มความน่าสนใจมากยิ่งขึ้น

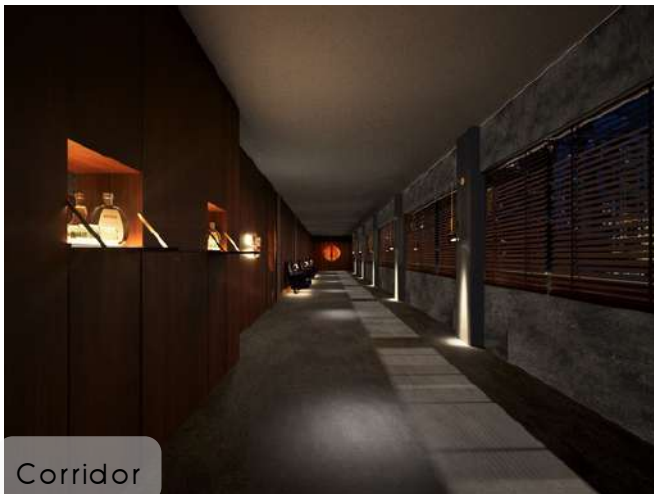
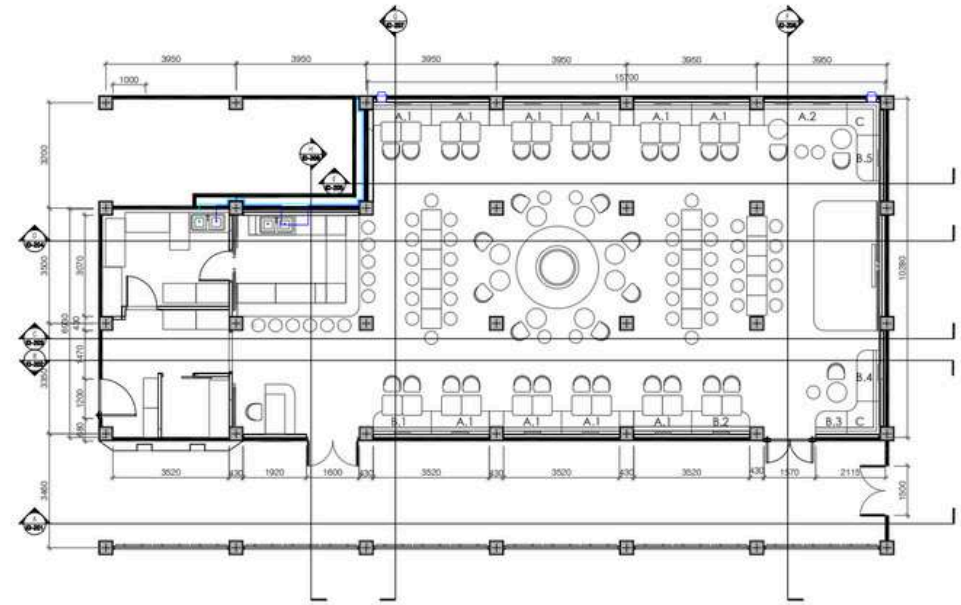

Corridor

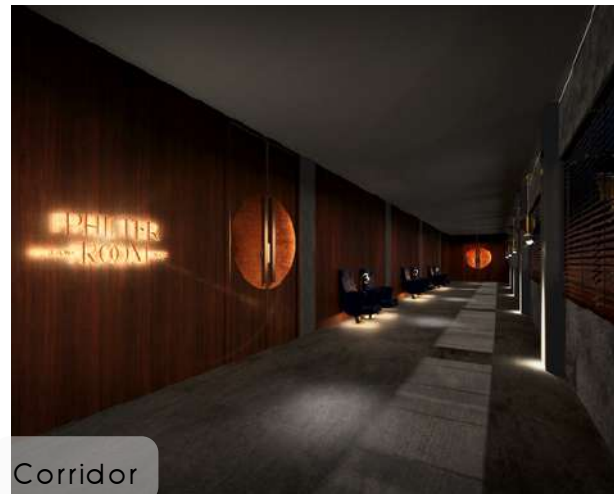

Corridor



Bar

PHILTER BANG ROOM KOK

โดยภายในจะมีการออกแบบให้มีการนั่งที่หลากหลายทั้งบาร์
โซฟา และเก้าอี้ เนื่องจากตัวอาคารเป็นตึกแถวติดกัน สิ่งที่ต้อง
คำนึงในการออกแบบคือการป้องกันเสียงที่มาจากผับด้านข้าง
และด้านบน รวมไปถึงไม่ให้เสียงภายในร้านนั้นได้ดังออกไป
ข้างนอก จึงต้องมีการติดฉนวนซับเสียงทั้งบนฝ้า และ ผนัง

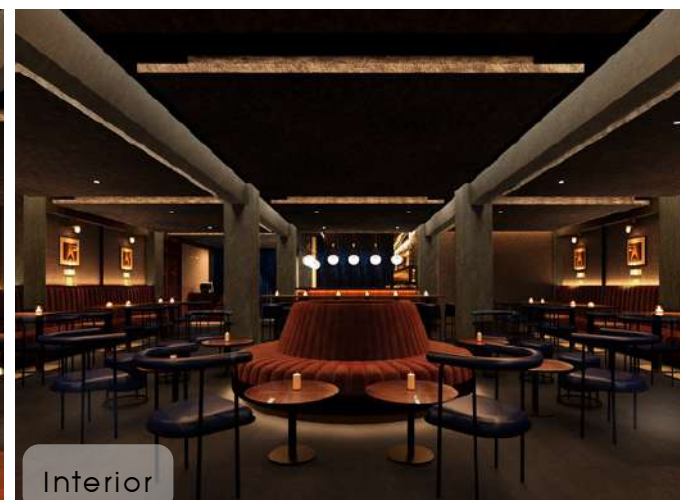
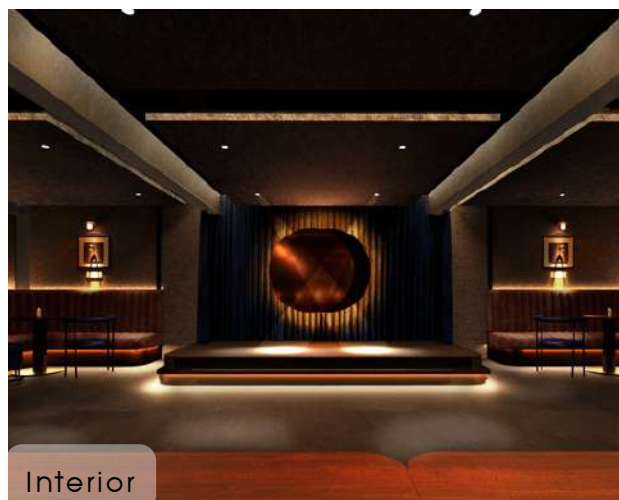
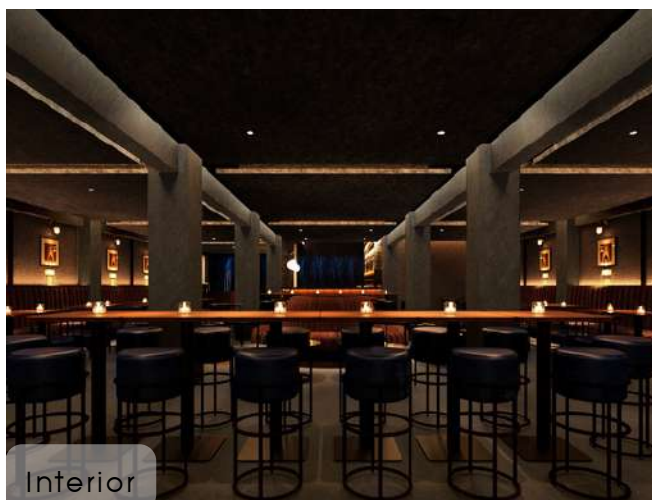

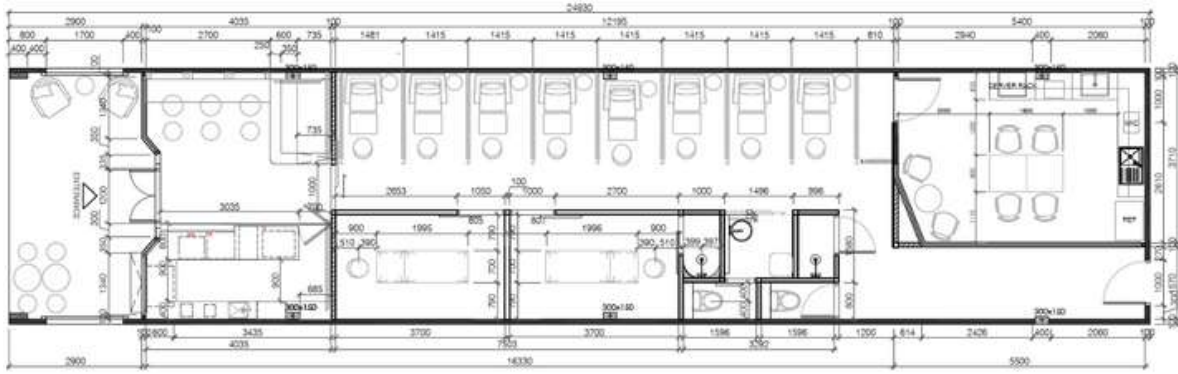

Perl Spa & Cafe โครงการแห่งนี้ตั้งอยู่ที่จังหวัด ภูเก็ต โดยทางลูกค้าที่มีเชื้อสายตะวันตก ออกอยากให้ใส่ความเป็นตะวันตกเข้าไป เลยมีการใส่ความเป็นอาคารโค้ง และ ลวดลาย โดยมีการใช้โทนสีที่โดดเด่น เพื่อเป็นการดึงดูดความสนใจให้กับผู้ที่เดินผ่านไปมาได้สนใจ และแวะเข้ามาใช้บริการ

Perl Spa&Cafe



Interior



Exterior



Interior



Interior



Interior

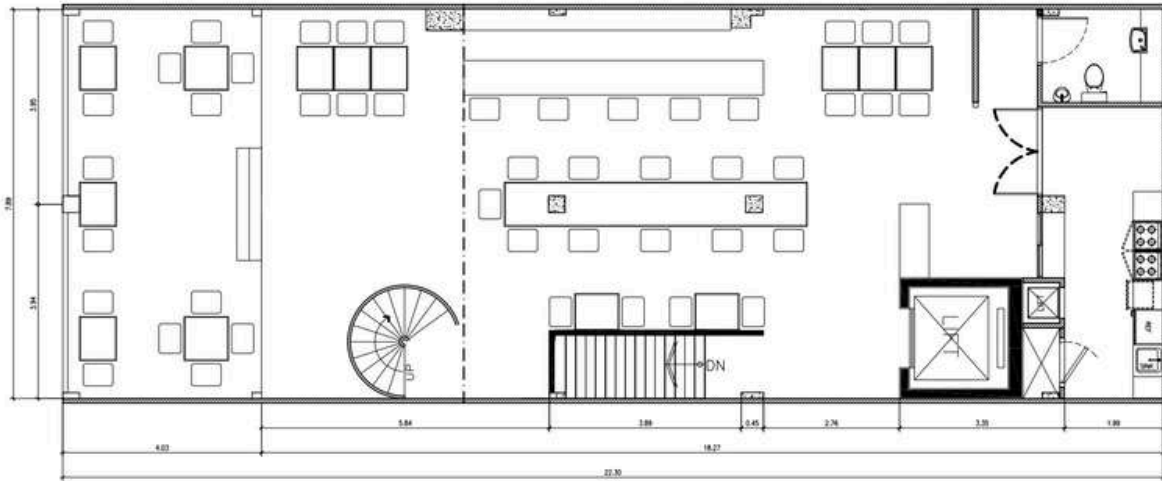

Izakaya แห่งนี้ใช้ชื่อว่า Yasumi หรือ 休憩する แปลว่าการพักผ่อน ซึ่งในการออกแบบจะเน้นไปที่ความเข้าถึงง่าย และความโลดคอล เพื่อที่จะเชิญชวนให้พนักงานบริษัทได้มาดื่ม สังสรรค์ หรือผ่อนคลายยามที่เหนื่อยล้าจากการทำงาน

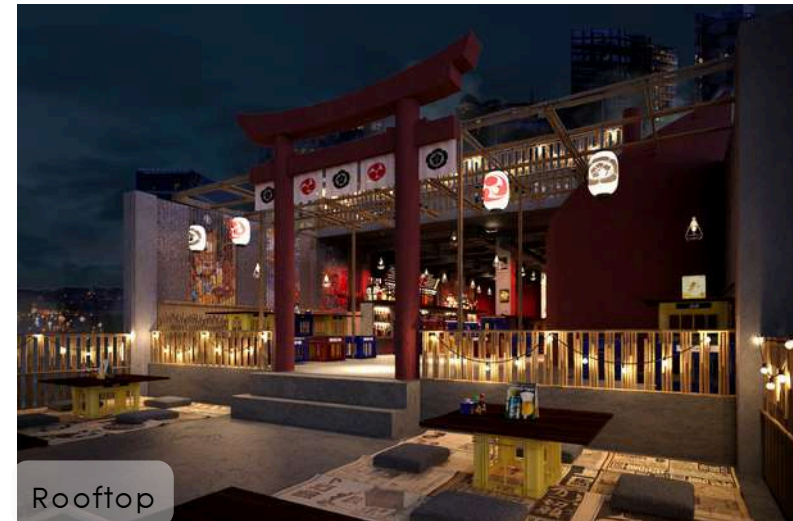

Rooftop



Entrance



Front



Interior

BAIBOA THAI RESTAURANT

ร้านอาหารไทยย่านบางรัก มีการตกแต่งโดยนำบัว
มาเป็นแรงบันดาลใจเพราะในอดีตบัวมีความเกี่ยวข้องกับอาหารของคน
ไทยมากมาย ไม่ว่าจะเป็น นำใบบัวมาเป็นภาชนะห่อข้าว หรือนำดอกบัว
มาตกแต่งในอาหาร รวมไปถึงส่วนต่างๆของบัวที่สามารถนำมาประกอบ
อาหารได้อีกด้วย

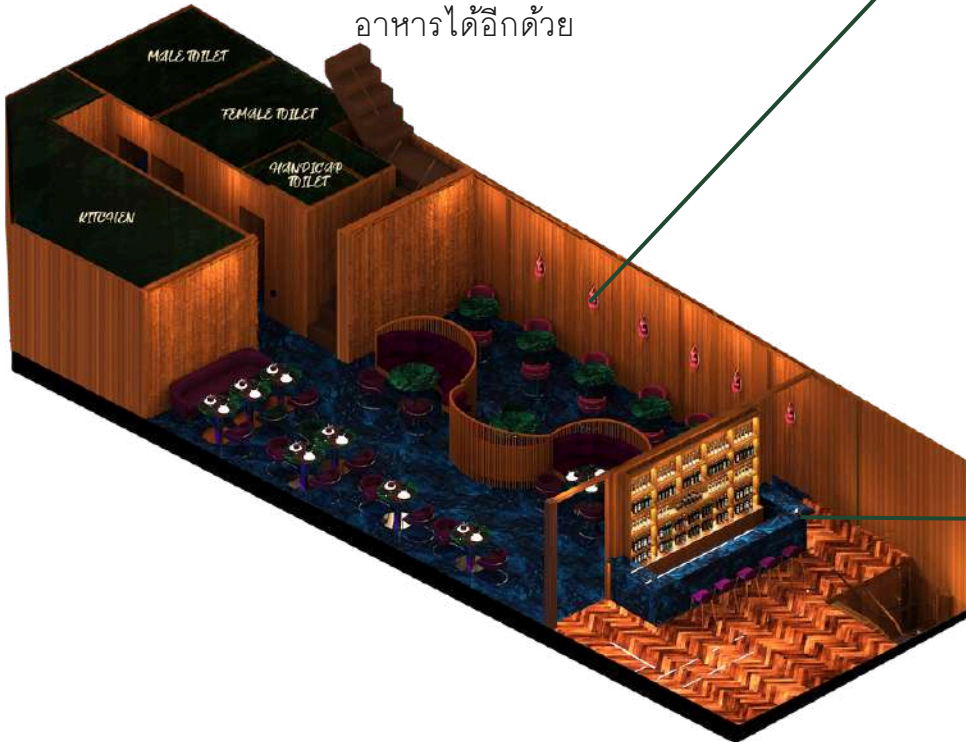

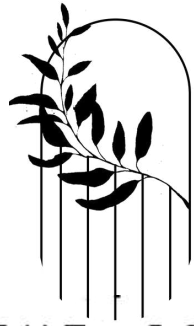

MOMENT COFFEE

Moment Coffee เป็นร้านกาแฟในสไตล์โมเดิร์นมินิมอล อยู่ชั้น 1 ของตัวอาคาร ต้องการให้กลุ่มคนวัยทำงานได้มานั่งพักจากการทำงานมีการทานกาแฟระหว่างพักเที่ยง และยังมีมุมถ่ายรูปสำหรับกลุ่มวัยรุ่นอีกด้วย



Interior



Exterior

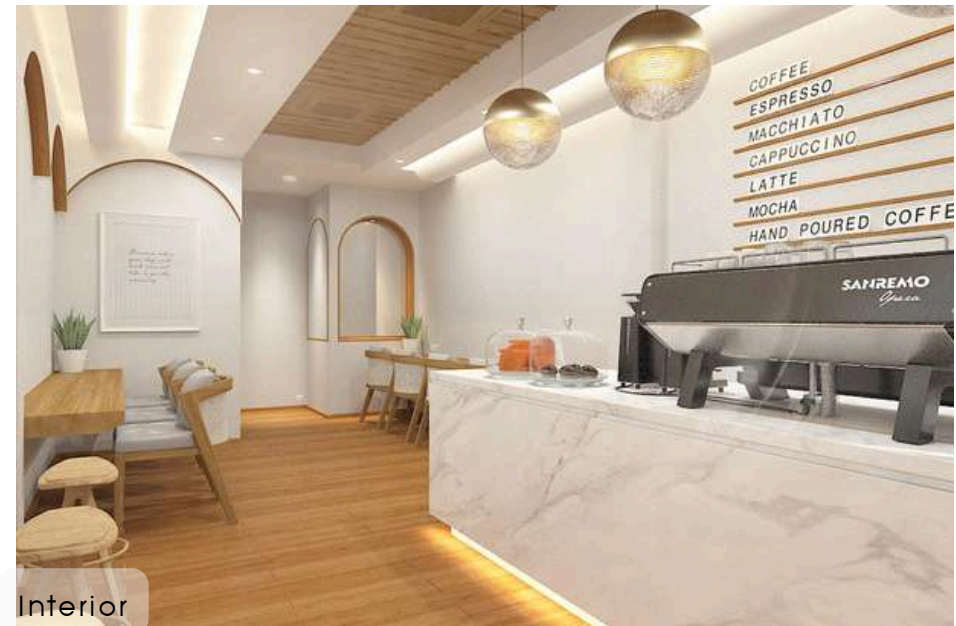

Interior

โดยชั้น 2-4 จะเป็นโซนออฟฟิศ มีการออกแบบโทนสีให้มีความทางการมากกว่าโซนร้านค้าแพ โดยจุดประสงค์ในการออกแบบให้ไม่เครียดจากการทำงานจนเกินไป จึงได้เลือกใช้สีเฟอร์นิเจอร์ หรือไม้ที่มีความซอฟท์ และสอดแทรกวอร์มไลท์



Isometric



Interior



Interior

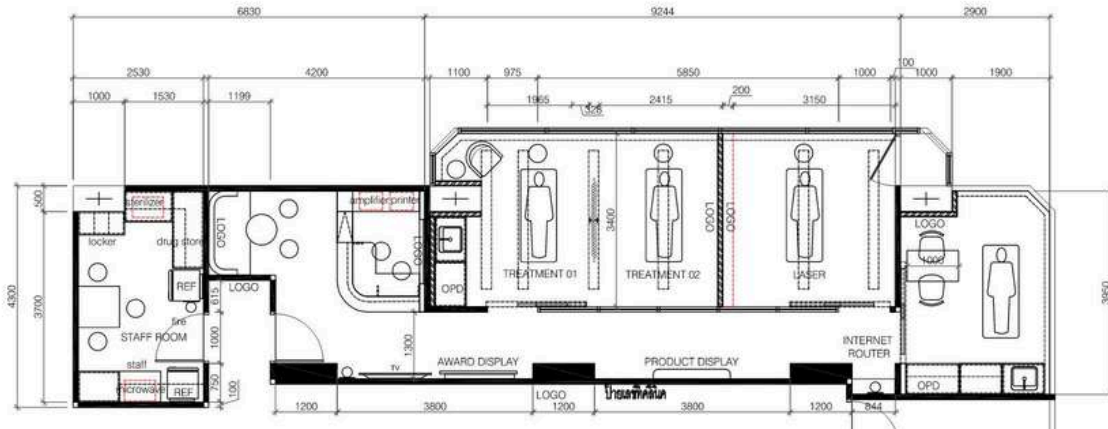

nablabs

CLINIC

NAP LAB CLINIC เป็นคลินิกเสริมความงาม โดยในการออกแบบมีความลำบาก เนื่องจากเป็นการรีโนเวตจากภายในเดิม และปัจจัยเรื่องงบของการสร้าง ทำให้การออกแบบจะมีความเรียบง่าย ดูสะอาดและยังคงความงามตามความต้องการของลูกค้า

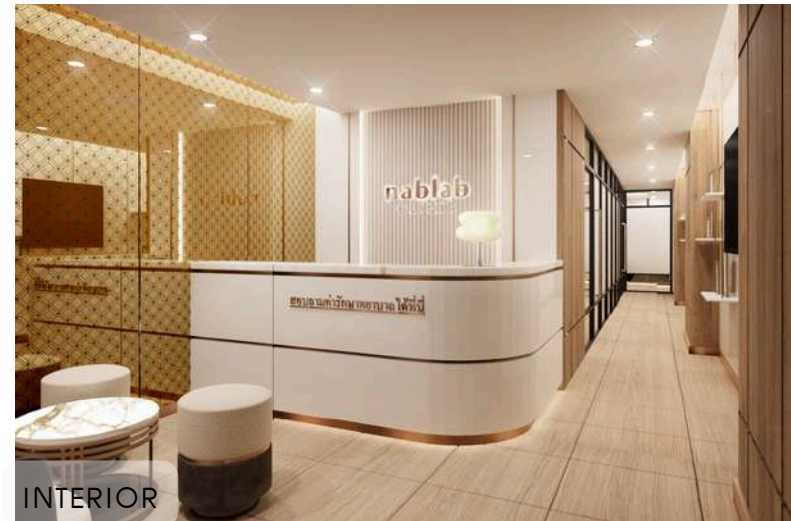

INTERIOR



Entrance



INTERIOR



Interior

THE DERMA CLINIC

DERMA clinic เป็นคลินิกความงาม โดยลูกค้าต้องการให้คลินิกมีโทนสีเอิร์ธโทน เราจึงใช้โทนสีน้ำตาล ขาว และมีการใช้วัสดุที่แตกต่างกัน เพื่อเพิ่มความน่าสนใจในงานดีไซน์

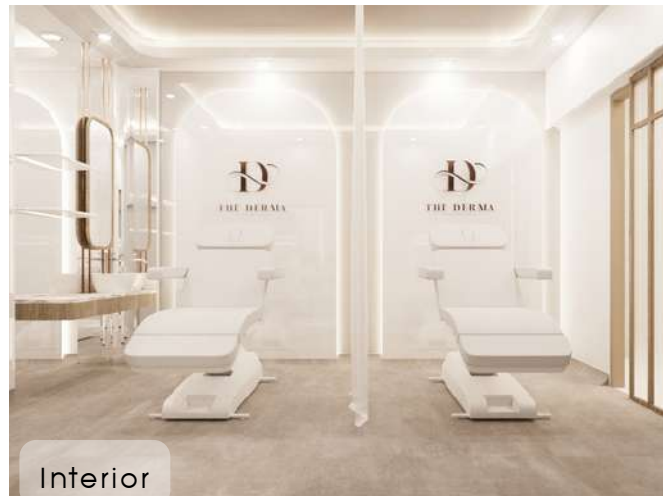



Taywin Original Style เป็นแบรนด์รองเท้าที่มีอายุมานาน และ กลุ่มลูกค้าคือกลุ่มผู้ใหญ่และวัยทำงาน ในการออกแบบร้านรองเท้า จึงยังคงความเป็น Conditional ให้สามารถเข้าถึงง่ายกับกลุ่มลูกค้า



Exterior



Interior



Interior

TW SIMPLY

Taywin Simply เป็นแบรนด์รองเท้าในเครือของ Taywin โดยกลุ่มลูกค้าจะเป็นกลุ่มวัยรุ่น และกลุ่มพนักงานออฟฟิศ โดยในการออกแบบจะมีการทำให้ดู minimal มากขึ้น เพื่อดึงดูดให้กลุ่มวัยรุ่นได้สนใจและอยากเข้ามาเลือกชมสินค้า



Exterior



Interior



Interior

KAVE CARNIVAL

โครงการคอนโดมิเนียมย่านรังสิต โดยในโซนนี้จะเป็นโซน SALE GALLEY ในคอนเซป DARK CARNIVAL มีการออกแบบเพื่อดึงดูดกลุ่มลูกค้าที่เป็นวัยนักเรียนนักศึกษา และมีการเลือกใช้โทนสีที่ดูน่าสนใจ



Interior



Interior



KAVE CARNIVAL

ในส่วนโซนต่อมาเป็นพื้นที่พักผ่อน และเป็นพื้นที่ Co-Working ยังคงคอนเซป Dark Carnical โดยออกแบบให้โดดเด่นสะดุดตาด้วยการใช้สีและรูปทรงให้เข้ากับคอนเซป

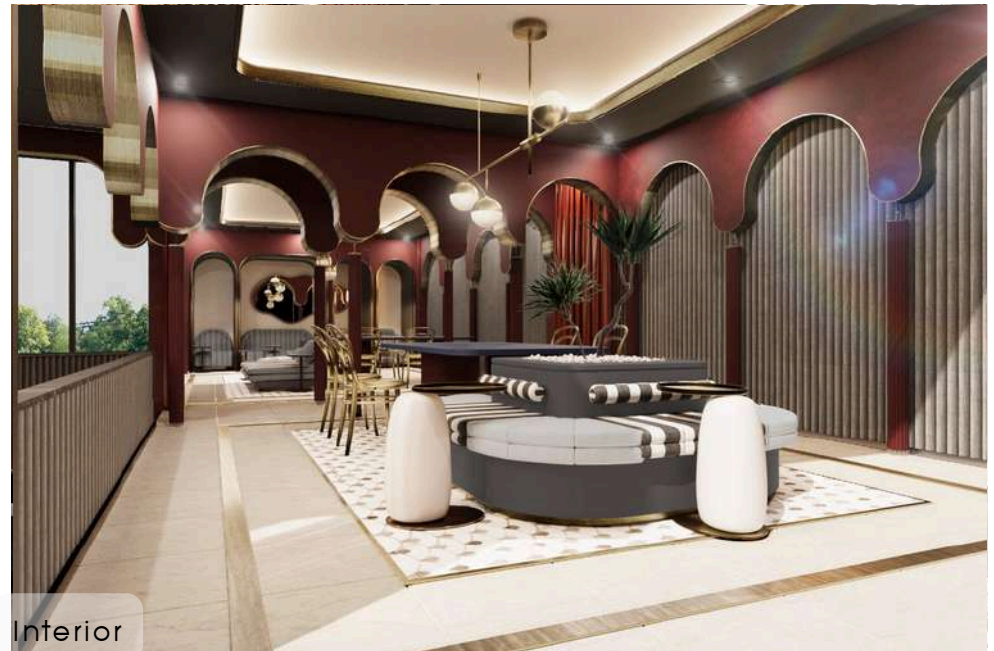

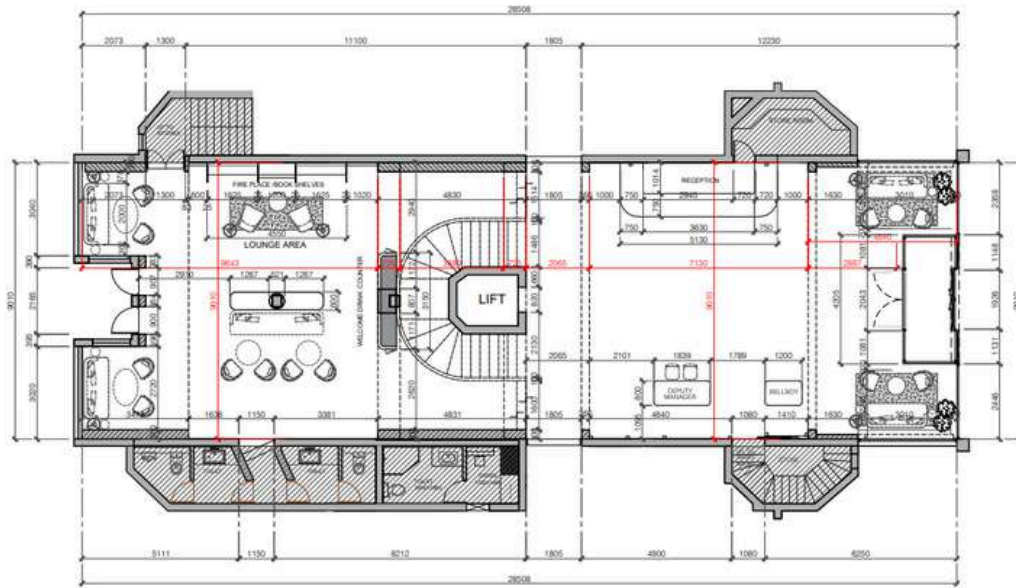

Hotel Arif Castles

Arif Castles Hotel เป็นโรงแรมทางตอนเหนือของอินเดีย โดยในการออกแบบจะต้องใส่ความเป็นอินเดีย และลวดลายต่างๆที่สื่อถึงอินเดีย ในการเลือกใช้เมททีเรียล จะต้องคำนึงถึงความคงทนต่อสภาพอากาศต่างๆ

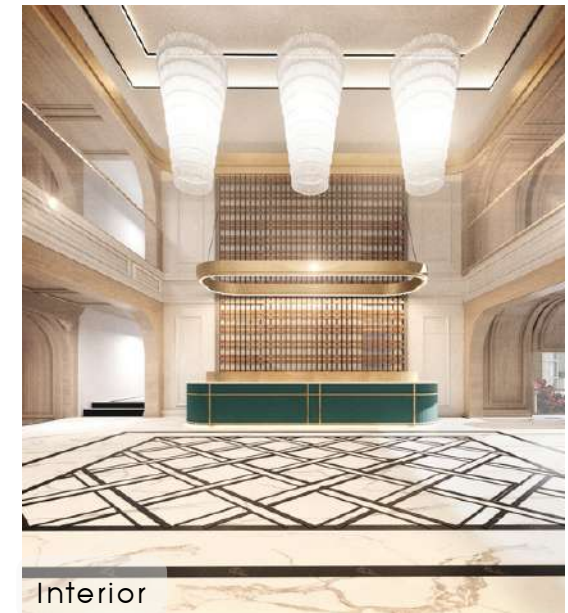
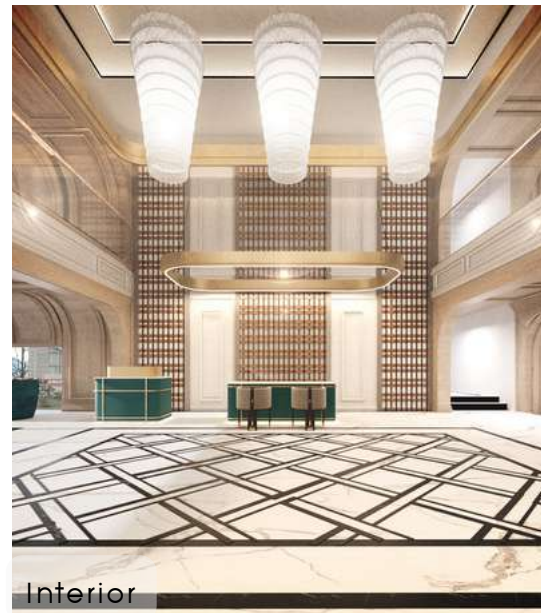



Hotel Arif Castles

ในส่วนของการออกแบบ Lounge นั้นจะออกแบบให้มีความ Relax มากยิ่งขึ้น เพื่อให้ผู้ใช้งานได้มานั่งพัก หรือมานั่งหลบอากาศที่หนาวเย็น มีการใส่ลวดลายเพื่อเพิ่มจุดเด่นลงไปในงาน



Interior



Interior

ONE RIGIN

Lounge Lobby ของ One Origin Khao Yai โดยคอนเซปในการออกแบบจะแสดงถึงภูมิทัศน์ของพื้นที่คือความเป็นป่าไม้ มีการใช้โทนสีที่ warm เพื่อให้รู้สึกถึงความต้อนรับของทางโครงการ

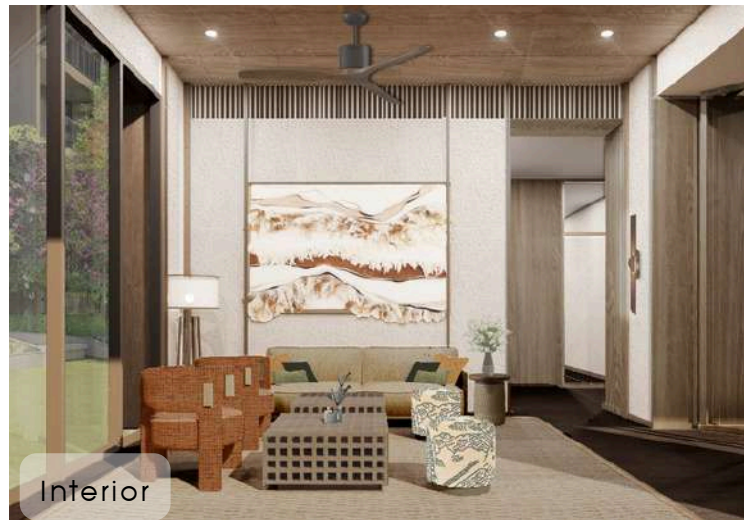
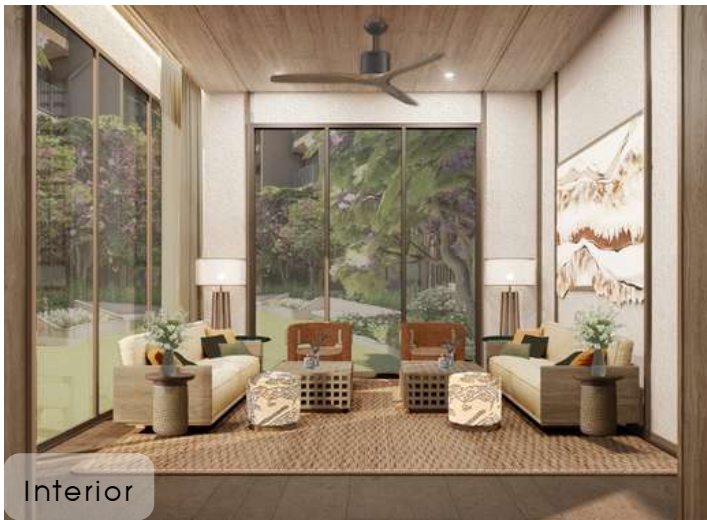

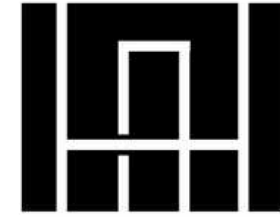
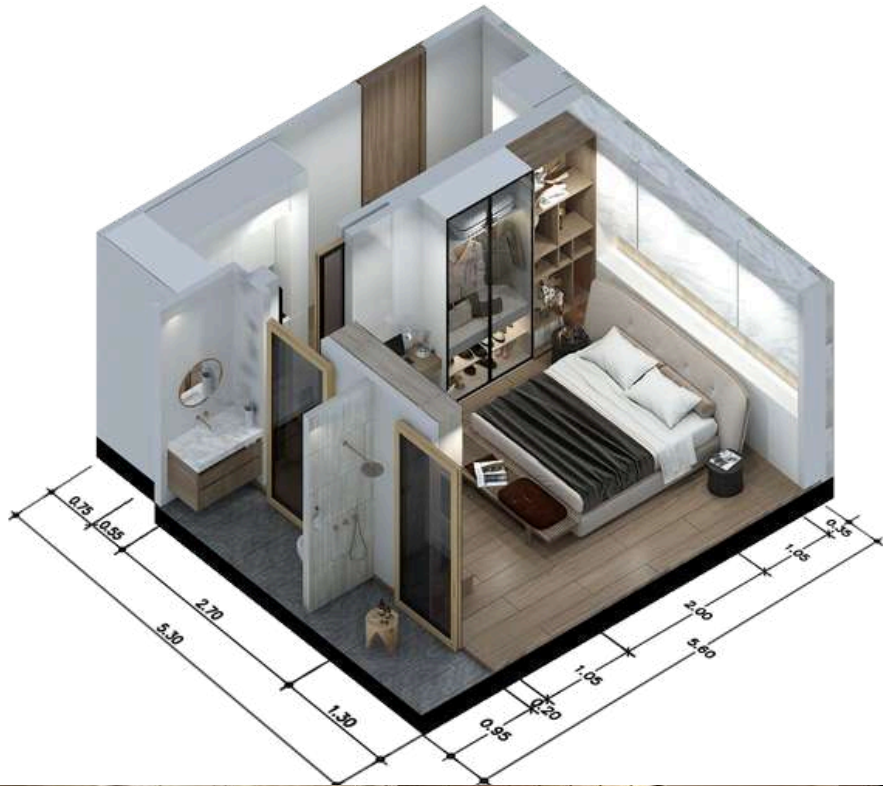

Ease Am Here

Condominium ใจกลางเมือง Type A มีการออกแบบให้รู้สึกถึง
ถึงความอบอุ่น ผ่อนคลายเมื่อได้เข้าพัก เน้นความเรียบง่าย แต่
สอดแทรกดีไซน์ลงไปบนผ้า หวีเตียง เป็นต้น



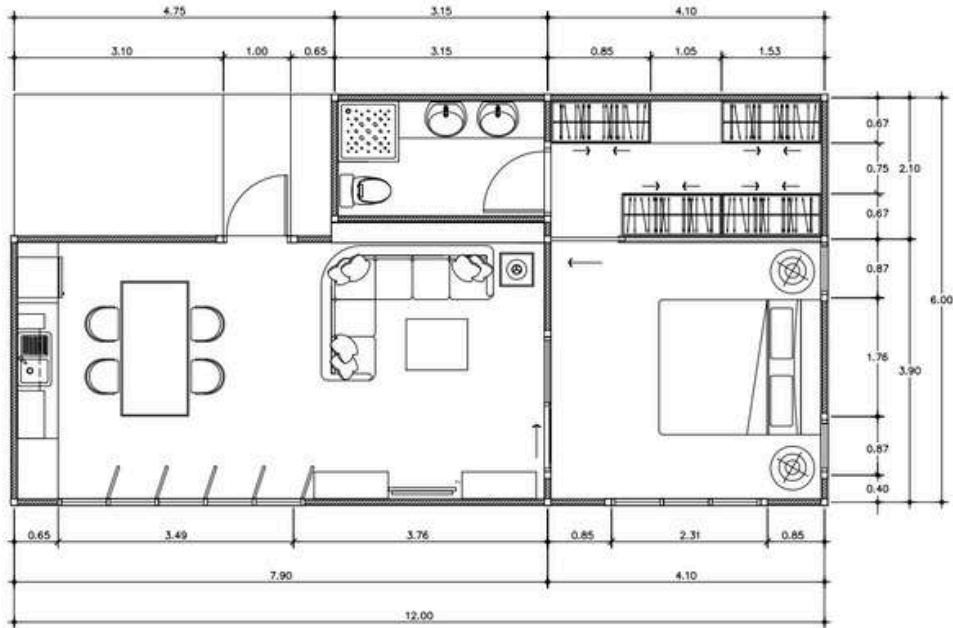

Condominium ใจกลางเมือง Type B มีการออกแบบให้มีความ Luxury เพื่อเป็นอีกทางเลือกสำหรับลูกค้า มีการใช้โทนสี ขาว น้ำตาล เพื่อให้มีความผ่อนคลายเมื่อได้เข้าพัก มีการใช้สีทองภายในงานเพื่อให้งานออกแบบมีจุดเด่นขึ้นมา

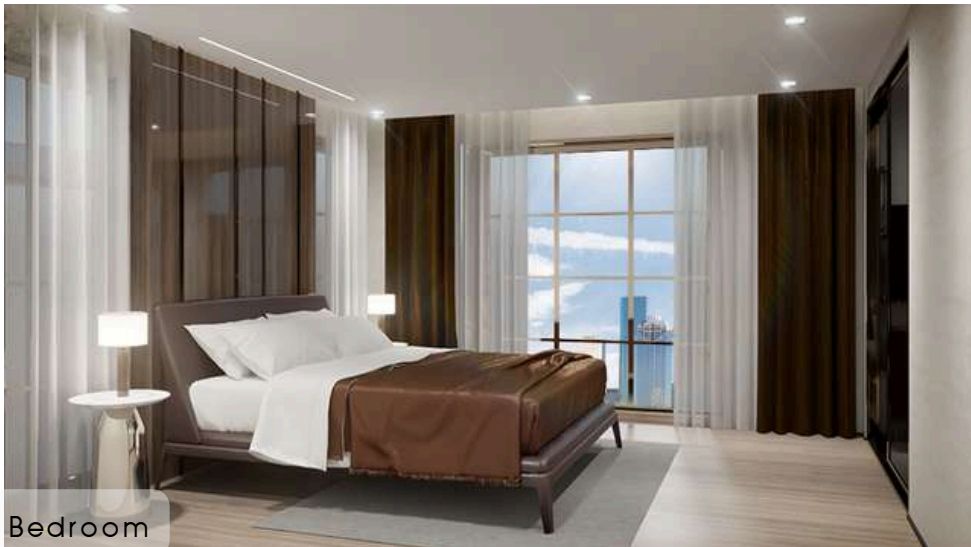

CL01		Ceiling - Teng Timber Dyed same as sample color Lamitak : WY1267D : febe noce portofin
FL01		Floor - Tiles WDC : PD126119 : Enzo Coal Microtec size : 60x120 / 60x60 / 30x60cm.
TL01		- Tiles WDC : PD126119 : Enzo Coal Microtec size : 60x120 / 30x120 cm.
ST02		- Counter Stone Gallery : Black China Granite (Hond Finished)
SF01		- Texture Wall Jorakay : Colour Cement : Dark Grey Spray paint : No.78 with Coated : 9102W
MT01		- Steel Steel Stud : Black Spray Paint (Mat)
WD02		- Ash Plywood Dyed same as sample color Lamitak : WY1267D : febe noce portofin
MR01		- Mirror Clear Glass Mirror : thk 5mm.

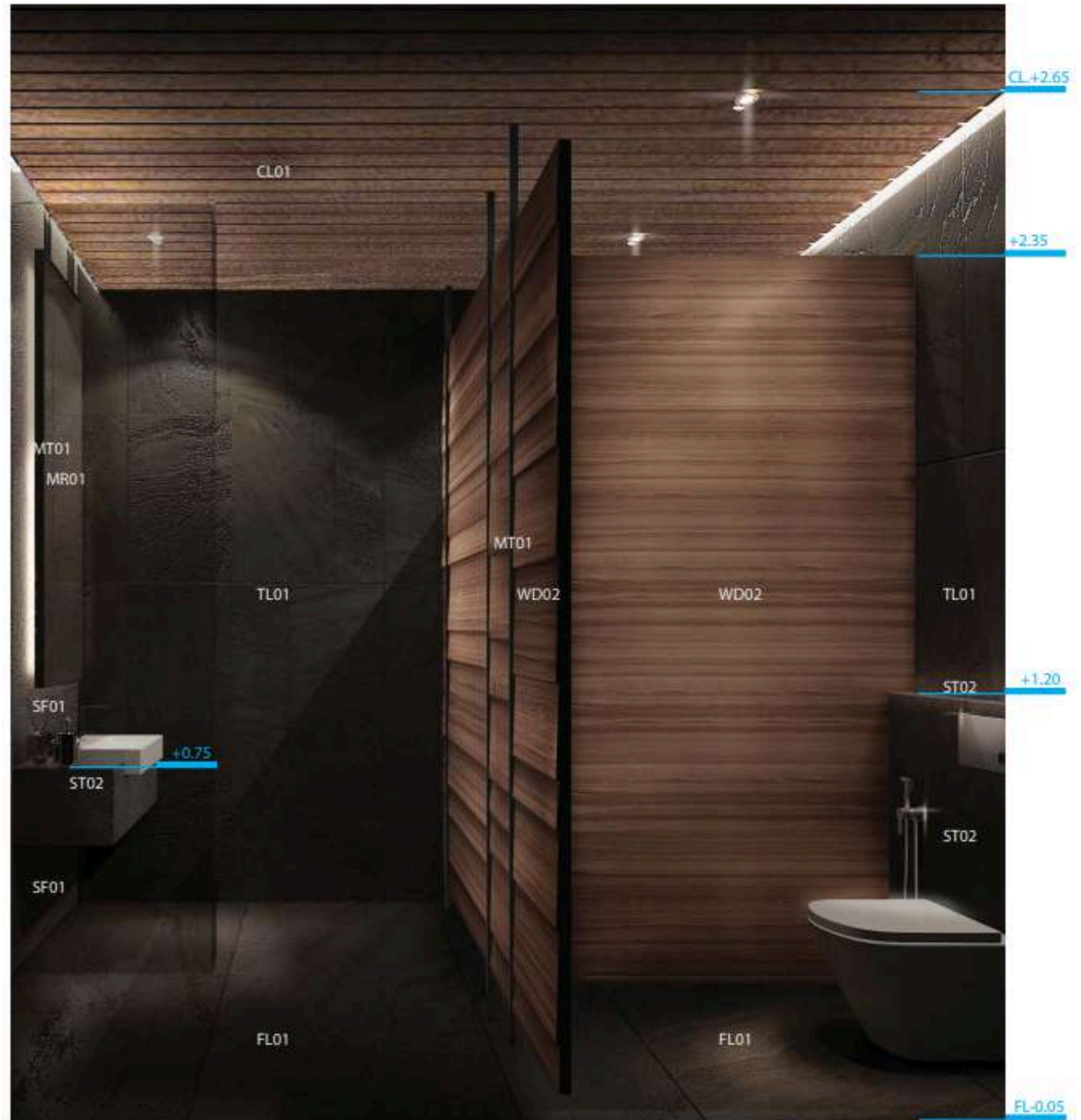

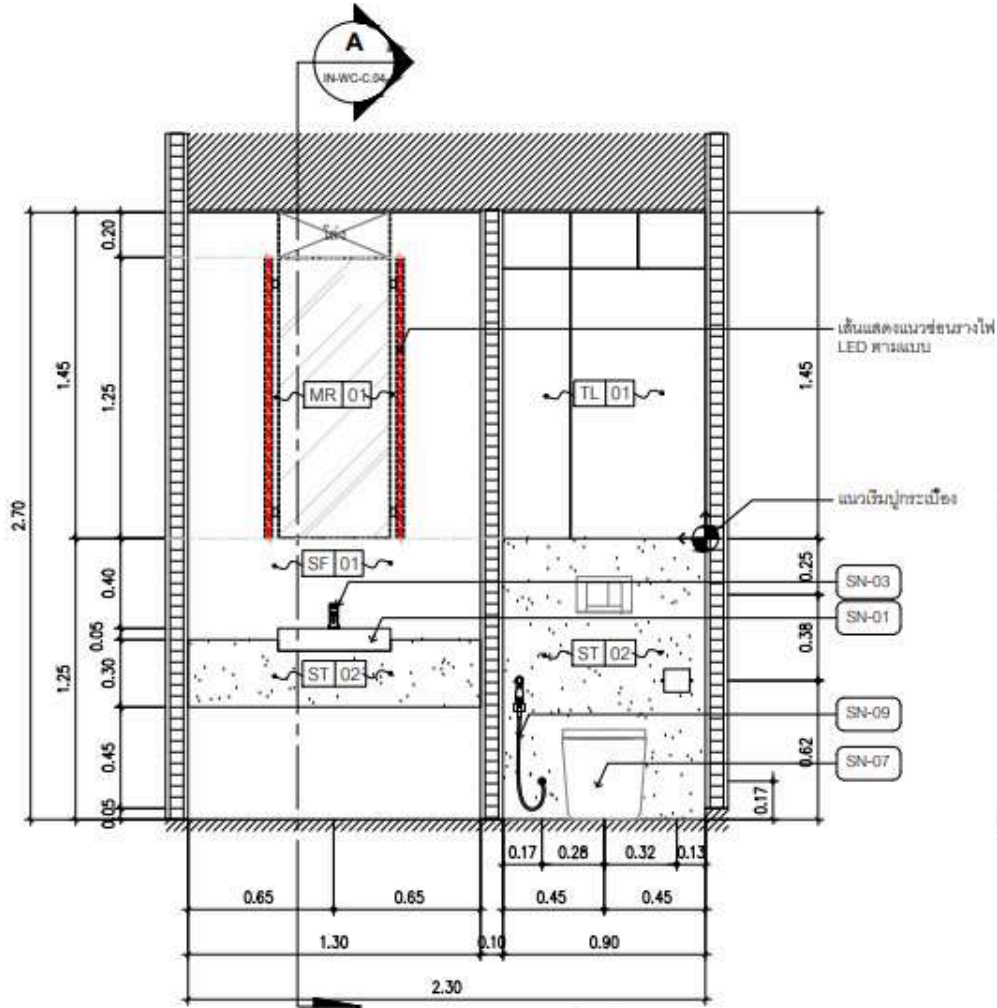

ELEVATION A
 F RESTROOM BLDG AA 1F. SSCALE 1:25

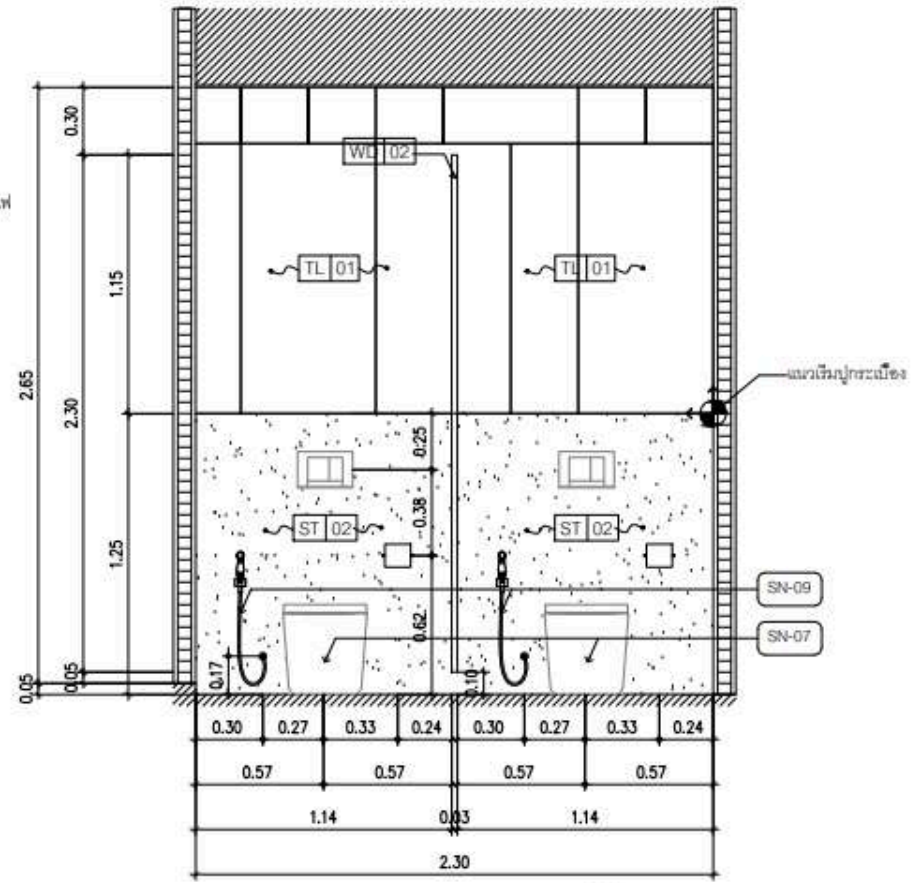

ELEVATION B
 F RESTROOM BLDG AA 1F. SSCALE 1:25

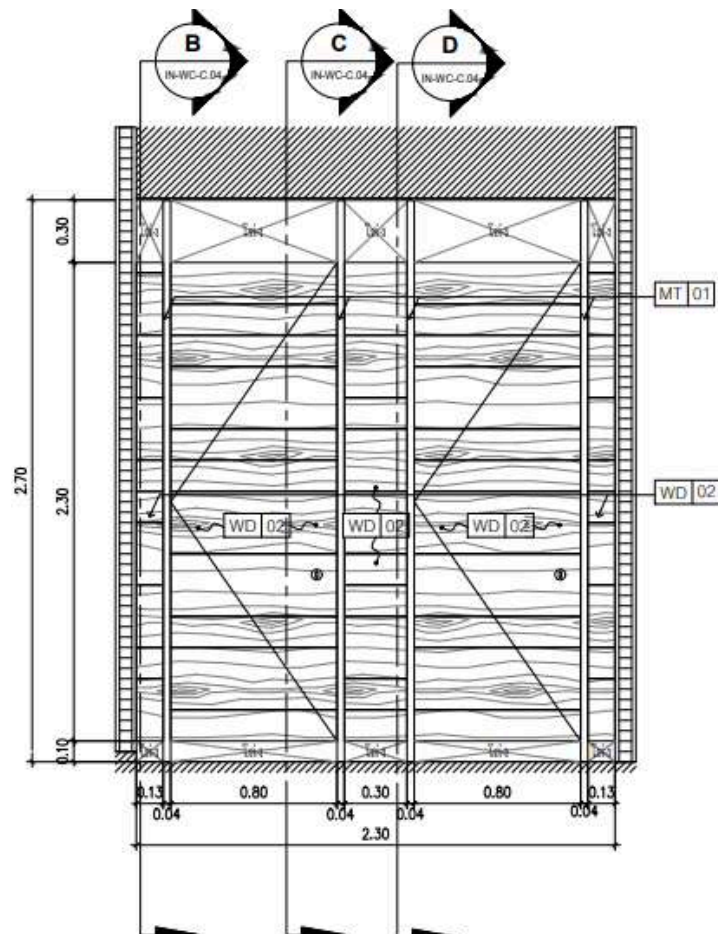

ELEVATION C
F RESTROOM BLDG AA 1F. SSCALE 1:25

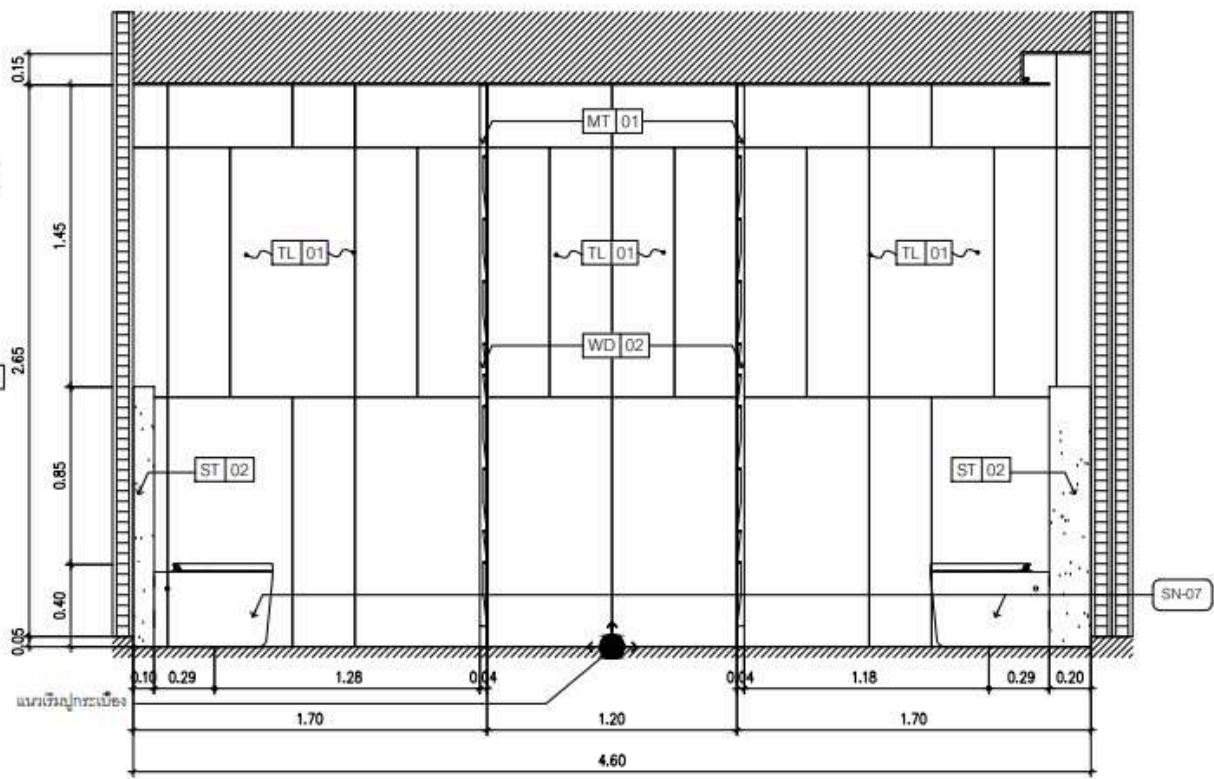

ELEVATION D
F RESTROOM BLDG AA 1F. SSCALE 1:25

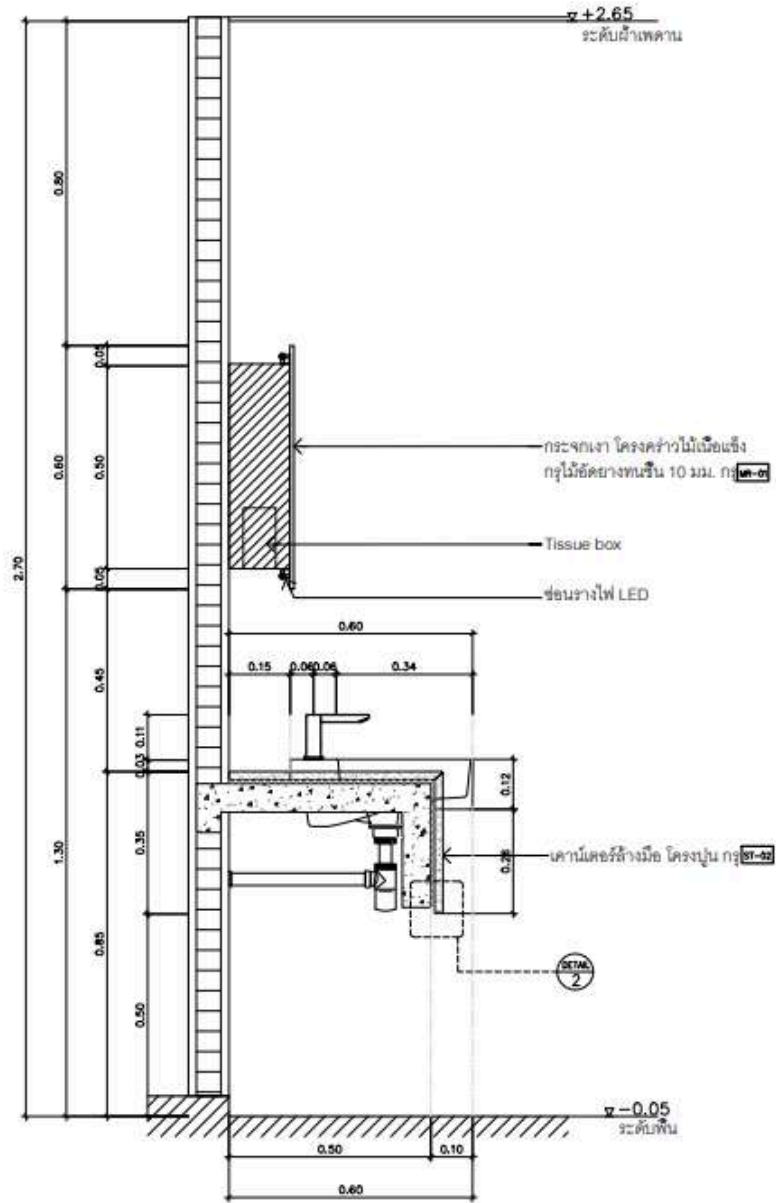

SECTION
RESTROOM BLDG AA 2F. SCALE:1:12.5

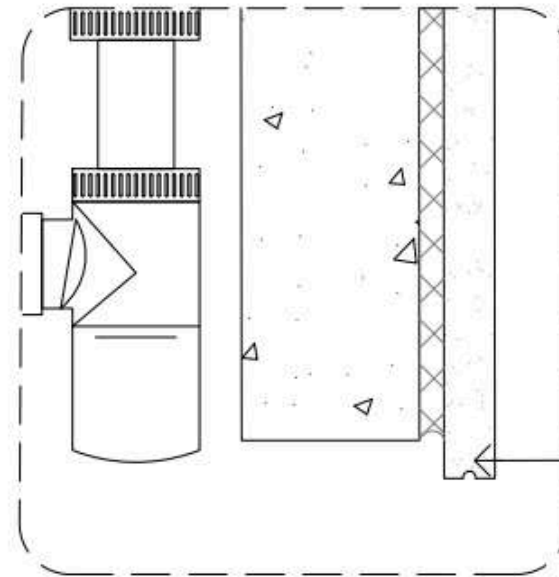

ด้านใต้ TOP เซาะร่อง "U" 5 มม.
กันน้ำหยดโดยรอบ

DETAIL

RESTROOM BLDG AA 2F. SCALE:1:2

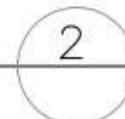

CL01		Ceiling - Teng Timber - Dyed same as sample color Lamitak : WY1267D : febe noce portofin
FL08		Floor - Tiles WDC : PD126119 : Enzo Coal Microtec size : 60x120 / 30x120 cm.
WD02		- Ash Plywood Dyed same as sample color Lamitak : WY1267D : febe noce portofin
SF01		- Texture Wall Jorakay : Colour Cement : Dark Grey Spray paint : No.78 with Coated : 9102W
TL01		- Tiles WDC : PD126119 : Enzo Coal Microtec size : 60x120 / 30x120 cm.
TZ02		- Bathtub Exposed Aggregate : Terrazzo Black with Black&White Gravels
ST01		- Counter Stone Gallery : Black African Granite (Antique Finished)
PA01		- Spray Painted on Furniture TOA : Dark Grey color Spray paint : 8293
MT01		- Steel Steel Stud : Black Spray Paint (Mat)
GL01		- Glass Clear Glass
MR01		- Mirror Clear Glass Mirror : thk 5mm.

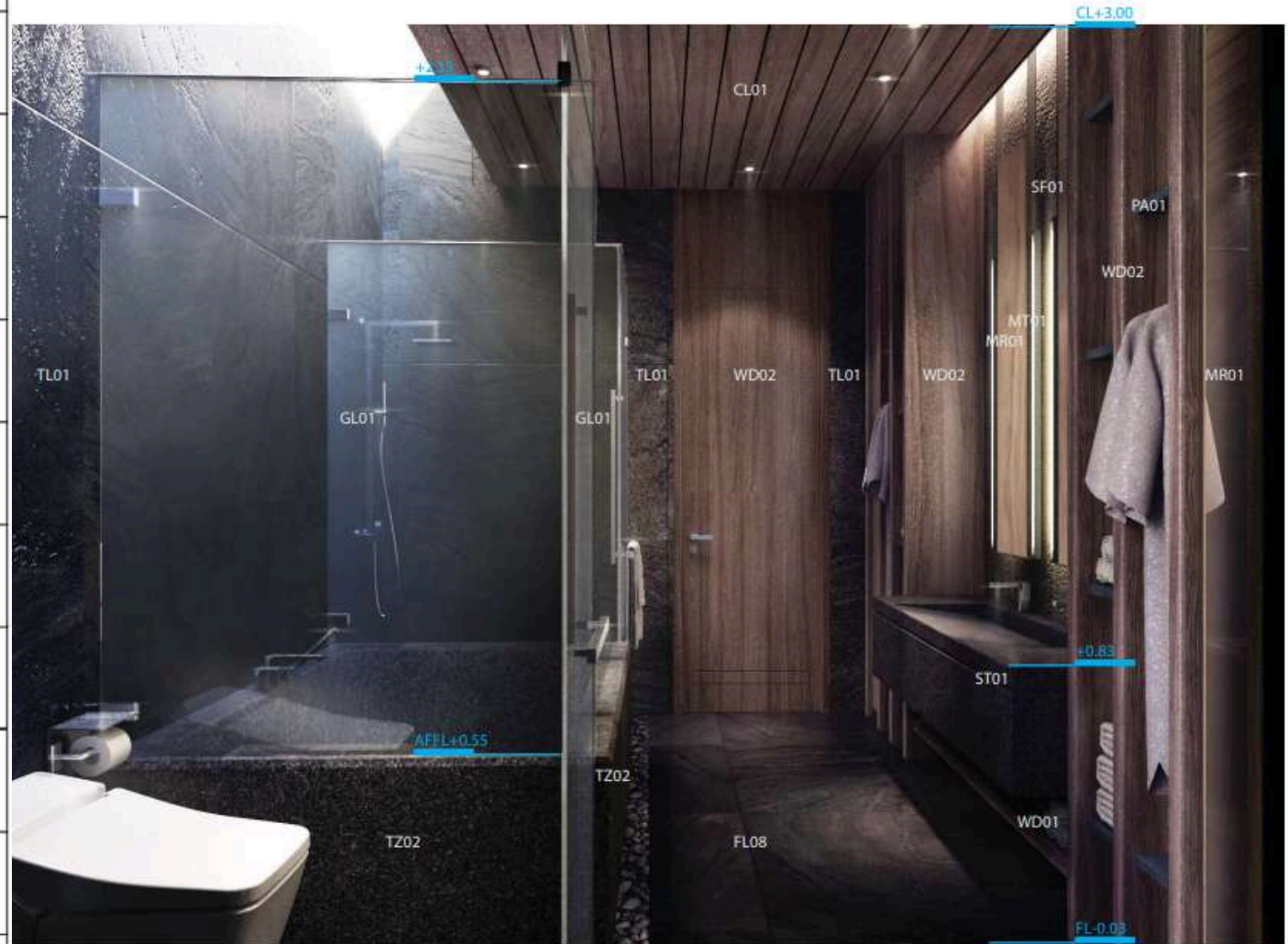

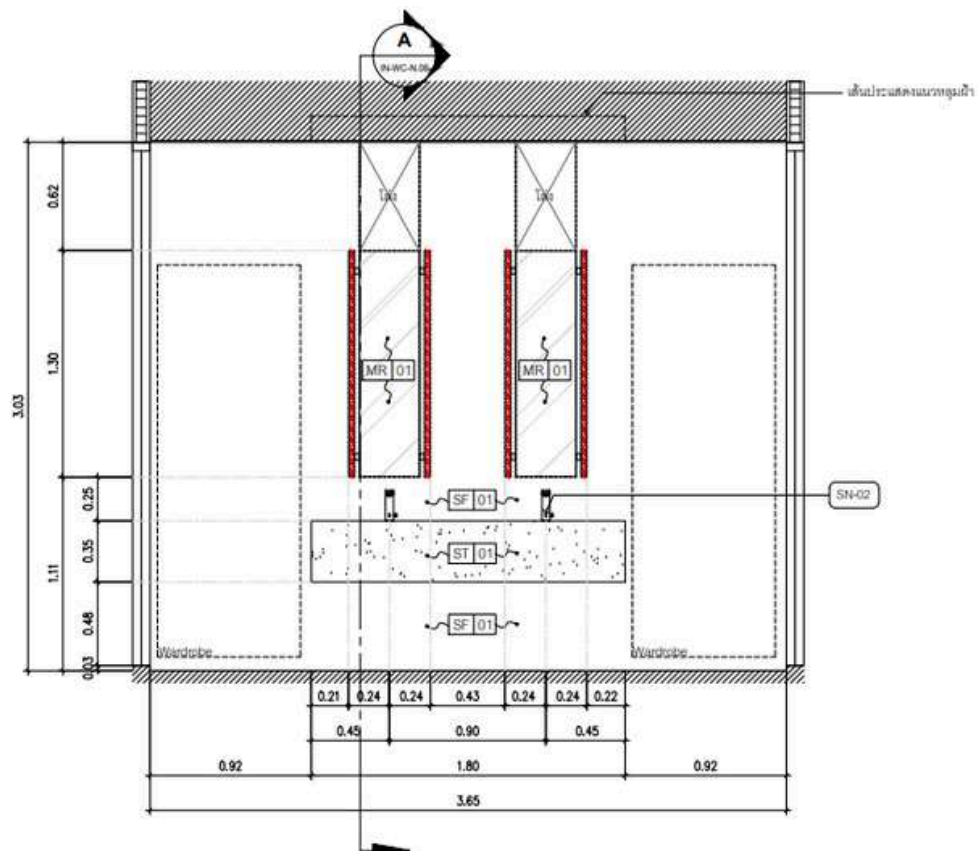

ELEVATION

CABIN 3 BATHROOM 1

SCCALE 1:25

A

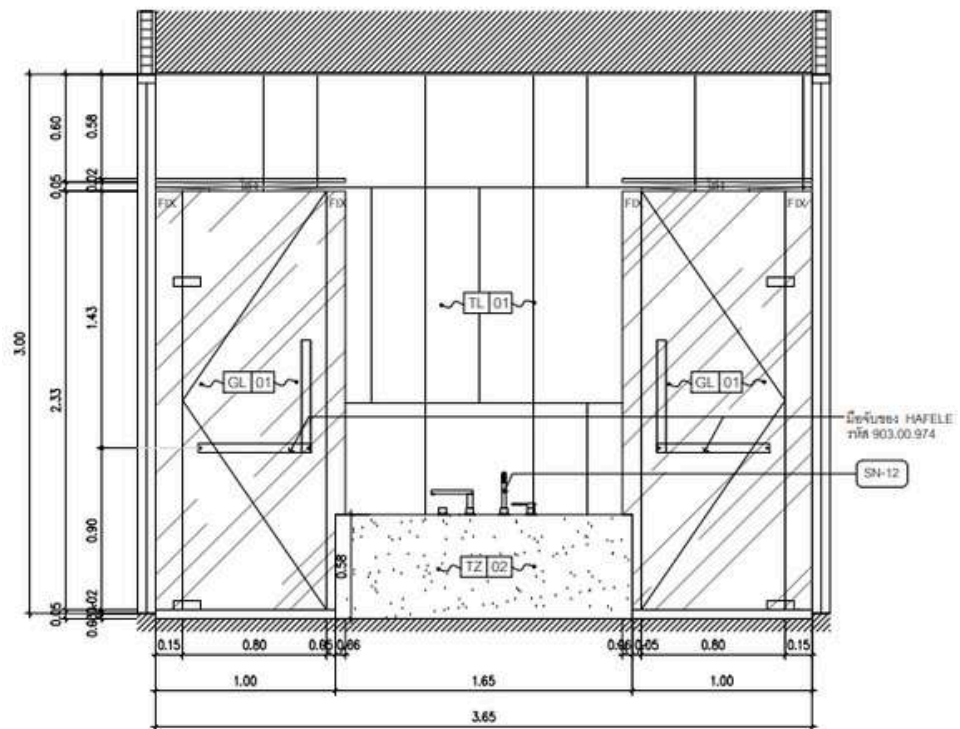

ELEVATION

CABIN 3 BATHROOM 1

SCCALE 1:25

B

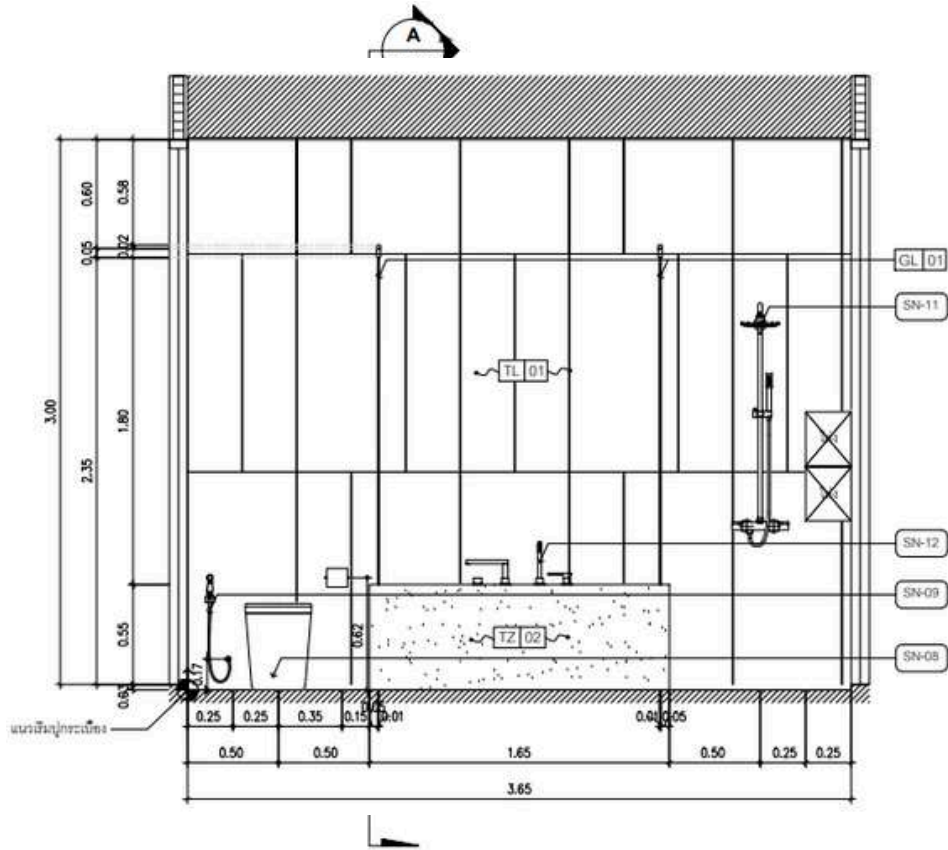

ELEVATION

CABIN 3 BATHROOM 1

SCALE 1:25

C

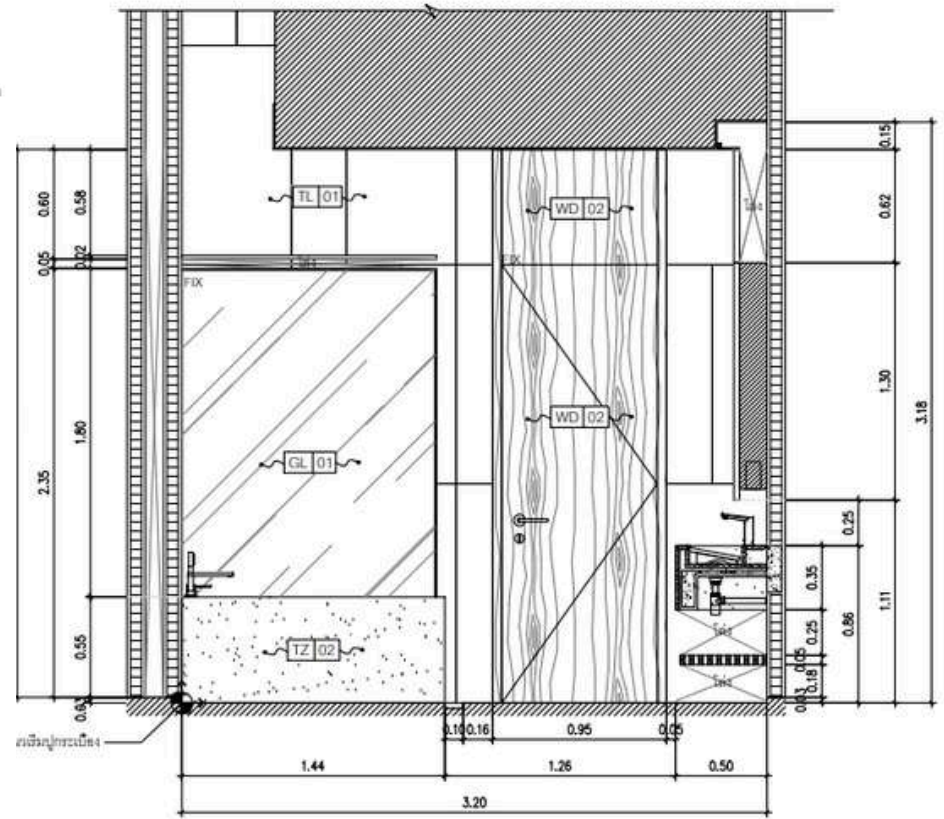

ELEVATION

CABIN 3 BATHROOM 1

SCALE 1:25

D

THANK YOU

PUTTINAN THITIMETHAPIROM

085-1093720
mew.puttinan132@gmail.com