

สมัครตำแหน่ง : Interior AutoCAD Draftsman



ชื่อ : น.ส ณิชกฤตา วณิชสอน

ข้อมูลส่วนตัว อายุ 46 ปี

วัน / เดือน / ปี / เกิด 1 สิงหาคม 2519

น้ำหนัก / ส่วนสูง 43 กิโลกรัม / สูง 157 เซนติเมตร

เชื้อชาติ / สัญชาติ ไทย

สถานภาพ โสด

ที่อยู่ปัจจุบัน เลขที่ 77 ซอย สุขุมวิท 64/1 ถนน สุขุมวิท แขวง บางจาก เขต พระชโนง กรุงเทพฯ 10260

การศึกษา มัธยมศึกษา : โรงเรียนสวนบุญญูปถัมภ์ ลำพูน

ป.ว.ช : ไทยวิจิตรศิลป์

ปริญญาตรี : มหาวิทยาลัยเกษมบัณฑิต  
คณะ สถาปัตยกรรมศาสตร์  
สาขา ออกแบบตกแต่งภายใน

สมาชิกสภาสถาปนิก ประเภทสมาชิกสามัญ สาขาสถาปัตยกรรมและมัณฑนศิลป์

ใบอนุญาตเป็นผู้ประกอบวิชาชีพสถาปัตยกรรมควบคุม เลขที่ ภ-สน 158 วุฒิบัตรเลขที่ 464

ประสบการณ์การทำงาน : INTERIOR VISIONS CO.,LTD ( ระยะเวลาทำงานประมาณ 3 ปี )

: PIA INTERIOR CO.,LTD ( ระยะเวลาทำงานประมาณ 4 ปี )

: A49 CO.,LTD ( ระยะเวลาทำงานประมาณ 2 ปี 7 เดือน )

Skills ( Software ) : สามารถใช้โปรแกรม AutoCAD ได้ดี

รายละเอียดข้อมูลส่วนตัวของผู้สมัครงาน : เบอร์โทรศัพท์ 084 345 9498

: E-mail nattakitta.wns@gmail.com

Expected Jobs : Interior AutoCAD Draftsman

Expected Salary : Negotiable

Name : Ms. Nattakitta Waneesorn

Age : 46 Yares

Date of birth : 1 August 1976

Weight : 43 Kg.

Height : 157 cm.

Marital Status : Single

Nationality : Thai

Religion : Buddha

Address : 77 Sukhumvit 64/1 , Sukhumvit Road , Bangchak , Prakanong  
Bangkok Thailand 10260

Mobile Phone : +66 84 345 9498

E-mail : nattakitta.wns@gmail.com

Education : 1977-2001 Bachelor's degree

Vocational : Grad in Interior Design , From Kasem Bundit University,  
Bangkok, Thailand

Higher Vocational : Education with a major in Applied Art Design,  
From Thai Vichit Silp , Bangkok , Thailand

Work Experience : Interior Visions Co.,Ltd [ About 3 Years ]

: PIA Interior Co.,Ltd [ About 4 Years ]

: A49 Co.,Ltd [ About 2 Years 7 months ]

Skills ( Software ) : AutoCAD Program , Microsoft Word , Microsoft Excel

Lifetime Driving License : 3510600298744

Imported : Interior Design License No. ก-ฉน 158





**KASEM BUNDIR UNIVERSITY**  
**BANGKOK, THAILAND**  
**TRANSCRIPT**



No. **07612**

FACULTY OF ARCHITECTURE

STUDENT CODE 40-05034-27467

NAME (in English) MISS NATTHAKRITTA WANEESORN

(in Thai) นางสาวนัทฤกฤตา วณีสอน

NATIONALITY THAI

DATE OF BIRTH AUG.1, 1976

PLACE OF BIRTH CHIANGMAI

QUALIFICATION FOR ADMISSION Lower Cert. of Voc. Edu. (Applied Arts)

DATE OF ADMISSION JUN.9, 1997

DATE OF LEAVING

REASON GRADUATED

MAJOR INTERIOR DESIGN

DISTINCTION - - - -

DEGREE B.F.A. (INTERIOR DESIGN)

DATE OF GRADUATION MAR.14, 2002

REMARKS - - - -

Semester/Year	Course No./Course Title	Crs.	Gr.	Pts.	GPA	Cum. GPA
1/1997	AT.101 BASIC DESIGN	3	B+	10.50	2.72	2.72
	AT.102 THEORY OF COLORS	2	A	8.00		
	AT.104 PRACTICE 1	2	B	6.00		
	AT.106 DRAWING 1	2	B+	7.00		
	AT.108 BASIC GRAPHIC	3	B+	10.50		
	EC.101 BASIC ECONOMICS	3	D	3.00		
	ID.101 TECH. & INTERIOR DESIGN DRAWING	2	B	6.00		
	LB.105 THAI FOR COMMUNICATION 1	3	C	6.00		
	LB.113 STUDY SKILLS & SELF DEVT. IN HIGHER ED. INSTITUTION	2	D+	3.00		
2/1997	AR.105 PERSPECTIVE DRAWING	2	C+	5.00	2.50	2.63
	AT.103 THEORY OF ARTS	2	B	8.00		
	AT.105 PRACTICE 2	2	B-	7.00		
	AT.107 DRAWING 2	2	C+	5.00		
	AT.109 SURVEY OF ARTS	2	C+	5.00		
	EN.100 INTENSIVE COURSE IN ENGLISH 1	3	S			
	ID.102 INTERIOR DESIGN 1	3	C	9.00		
	LB.110 THAI FOR COMMUNICATION 2	3	C	6.00		
3/1997	EN.101 ENGLISH 1	3	D+	4.50	1.50	2.41
	LB.101 GENERAL PSYCHOLOGY	3	D+	4.50		
	MA.101 MATHEMATICS 1	3	D+	4.50		
1/1998	AT.202 ART APPRECIATION	2	C	4.00	2.66	2.46
	ID.201 INTERIOR DESIGN 2	4	B	12.00		
	ID.203 TECH. & CONSTRUCTION 1	2	D	2.00		
	ID.205 FURNITURE DESIGN 1	2	B+	7.00		
	ID.207 THAI STYLE DECORATION 1	2	B-	7.00		
2/1998	AT.201 EASTERN & WESTERN ART	2	C+	5.00	2.65	2.51
	EN.102 ENGLISH 2	3	D	3.00		
	ID.202 INTERIOR DESIGN 3	4	B-	14.00		
	ID.204 TECH. & CONSTRUCTION 2	3	C+	5.00		
	ID.206 FURNITURE DESIGN 2	2	B	6.00		
	ID.208 THAI STYLE DECORATION 2	2	B	6.00		
	LB.202 MUSIC APPRECIATION	2	A	8.00		
	SC.201 MAN & ENVIRONMENT	3	C	6.00		
1/1999	AT.301 MAN & AESTHETICS	2	D+	3.00	1.97	2.40
	ID.301 INTERIOR DESIGN 4	4	B	12.00		
	ID.304 HISTORY OF ORIENTAL INTERIOR & FURNITURE	2	C+	6.00		
	ID.306 MARKETING & ESTIMATION	2	F	0.00		
	ID.307 EQUIPMENT & MATERIAL	2	B+	7.00		
	ID.405 PLANTS FOR DECORATION	2	D	2.00		
	LB.109 CULTURE & FOLK ART	3	D-	4.50		
	LB.203 LITERARY APPRECIATION	2	C	4.00		
2/1999	ID.302 INTERIOR DESIGN 5	4	C	8.00		

*Handwritten signature/initials*

Semester/Year	Course No./CourseTitle	Crs.	Gr.	Pts.	GPA	Cum. GPA
	ID.303 KNOCK-DOWN FURNITURE DESIGN	2	C+	5.00		
	ID.305 HISTORY OF WESTERN INTERIOR & FURNITURE	2	D+	3.00		
	ID.308 TECH. & INTERIOR DESIGN	2	F	0.00		
	ID.406 GARDEN DESIGN	2	C+	5.00		
	IE.312 INDUSTRIAL MARKETING	3	C	6.00		
	LB.114 SELF DEVELOPMENT FOR CAREER PREPARATION	1	C	2.00		
	MG.201 ORGANIZATION & MANAGEMENT	3	F	0.00		
					1.52	2.26
1/2000	ID.306 MARKETING & ESTIMATION	2	C+	5.00		
	ID.401 INTERIOR DESIGN 6	6	B+	21.00		
	ID.402 SEMINAR ON INTERIOR DESIGN	2	A	8.00		
	MB.301 BUSINESS FINANCE	3	D	3.00		
					2.84	2.35
2/2000	ID.308 TECH. & INTERIOR DESIGN	2	D	2.00		
	MG.201 ORGANIZATION & MANAGEMENT	3	D	3.00		
					1.00	2.39
1/2001	ID.408 IND. PROJECT IN INTERIOR DESIGN	2	B+	7.00		
					3.50	2.41
2/2001	ID.403 ART THESIS IN INTERIOR DESIGN	8	B	24.00		
					3.00	2.44
	<b>Total</b>	<b>138</b>		<b>338.00</b>		
*** TRANSCRIPT CLOSED ***						

Total number of credits earned ~~138~~. Cumulative grade point average (Cum. GPA) of ~~2.44~~. A minimum of ~~138~~ credits and a cumulative grade point average (Cum. GPA) of 2.00 are required for receiving the degree.

DISTINCTION : FIRST CLASS HONOUR : Cum.GPA not less than 3.50 ; SECOND CLASS HONOUR : Cum.GPA not less than 3.25

GRADE CODE :

A	=	Excellent	=	4.00	Points	I	=	Incomplete
B+	=	Very Good	=	3.50	Points	W	=	Withdrawn
B	=	Good	=	3.00	Points	S	=	Satisfactory
C+	=	Fairly Good	=	2.50	Points	U	=	Unsatisfactory
C	=	Fair	=	2.00	Points	Aud	=	Audit
D+	=	Poor	=	1.50	Points			
D	=	Very Poor	=	1.00	Points			
F	=	Fail	=	0.00	Points			

NOTE: This official transcript is not valid without university seal and the original signature of the registrar. Any erasure or alteration on this copy renders the whole transcript invalid.

44254.34(2)

REGISTRAR

ISSUED ON

*Waraporn Suravadi*  
(Assoc.Prof. WARAPORN SURAVADI)

MAY.21, 2002



ใบอนุญาตเป็นผู้ประกอบวิชาชีพสถาปัตยกรรมควบคุม



เลขที่ ภ-สน 158

เลขบัตรประชาชน 3 5106 00298 74 4

**ณัฐพร วณิชธน**

ลายมือชื่อผู้ถือใบอนุญาต



ตามพระราชบัญญัติสถาปนิก พ.ศ. 2543  
อนุญาตให้

**นางสาวณัฐพร วณิชธน**

ประกอบวิชาชีพสถาปัตยกรรมควบคุม

ระดับ **ภาคีสถาปนิก**

สาขา **สถาปัตยกรรมภายในและมัณฑนศิลป์**

ตั้งแต่วันที่ **21 กุมภาพันธ์ 2552**

ถึงวันที่ **20 กุมภาพันธ์ 2557**

สภาสถาปนิก

**(นายฤชา รัชชานนท์)**

เลขาธิการสภาสถาปนิก

DPTF

**สภาสถาปนิก**  
**COUNCIL OF THAI ARCHITECTS**



ชื่อ **นางสาวณัฐรุตตา**

นามสกุล **วณิชสอน**

สมาชิกสภาสถาปนิกประเภท **สมาชิกสามัญ**

สาขา **สถาปัตยกรรมภายในและมณฑลศิลป์**

สมาชิกเลขที่ **001507 สน-1**

ตั้งแต่วันที่ **30 ต.ค. 2551** ถึง **29 ต.ค. 2553**

  
 เลขธิการสภาสถาปนิก

  
 นายกสภาสถาปนิก



บัตรสมาชิกนี้ไม่สามารถโอนหรือให้ผู้อื่นนำไปใช้แทนได้และ  
จะต้งนำไปใช้ได้ภายใต้กฎและข้อบังคับของสภาสถาปนิก

This card is not transferable and must be used in  
accordance with the Council's Rules and Regulation.

  
 นายทะเบียน

  
 ลายมือชื่อผู้ถือบัตร

DPTF



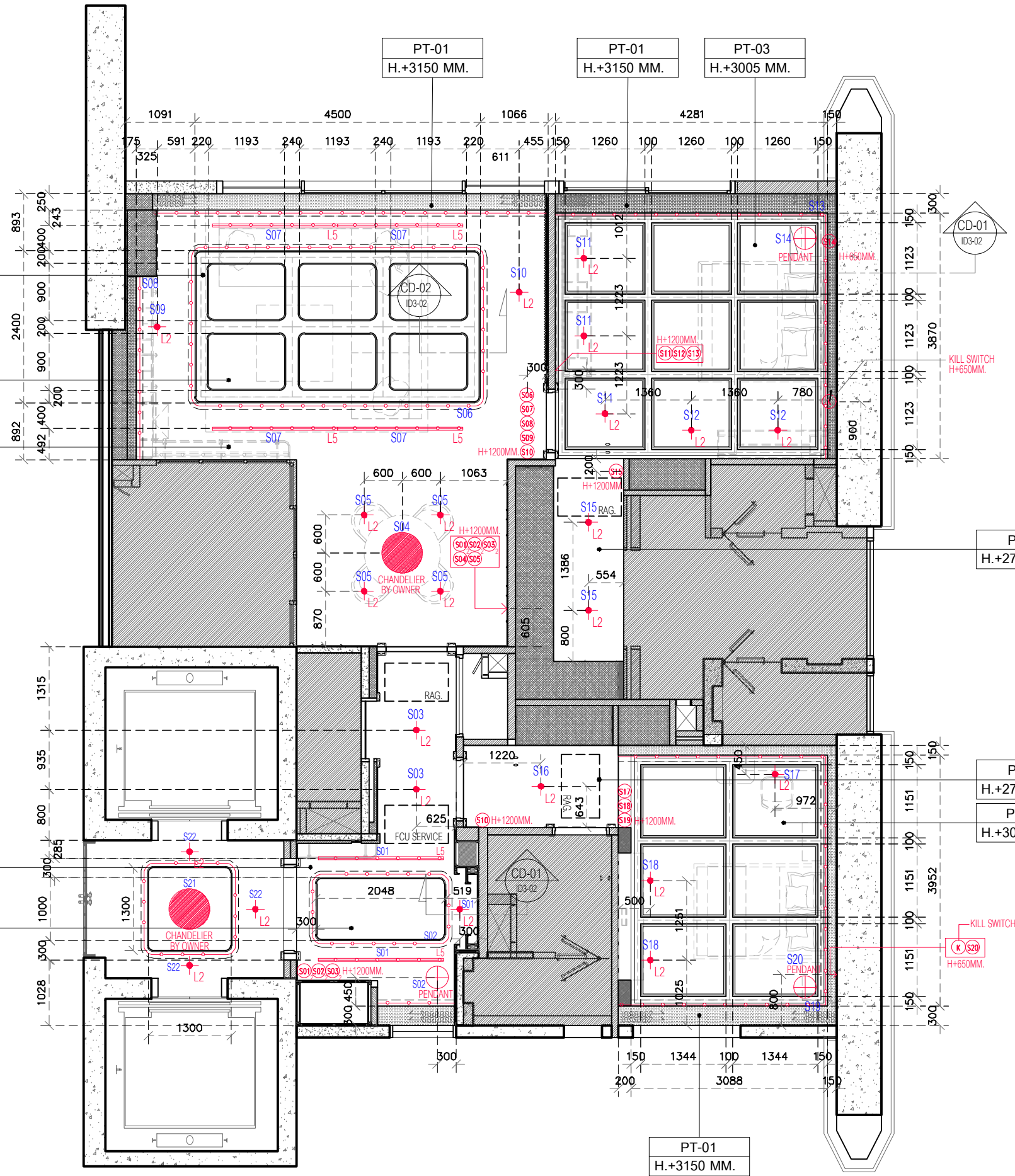

**REFLECTED CEILING PLAN**  
SCALE 1 : 75

	E27 LED DOWNLIGHT (RECESSED)
	MR16 LED DOWNLIGHT (RECESSED)
	MR16 LED TRACKLIGHT
	LED RECESSED TRACKLIGHT [1900 MM. L.]
	LED RECESSED TRACKLIGHT [3000 MM. L.]
	LED STRIP LIGHT
	ONE WAY SWITCH
	TWO WAY SWITCH
	INTERNET ACCESS POINT
	JUNCTION BOX
	FLUORACENCE T5
	PENDANT LIGHTING

NOTE:

REFERENCE DRAWINGS :

No.	Date	Initials	Issue Details
ISSUES			
REVISIONS			
Engineering Consultant			
Architect			
Landscape			
Interior:			
Client:			
Project Title:			
<b>KHUN AOMMY</b>			
Drawing Title			
<b>REFLECTED CEILING PLAN</b>			
DRAWN	SCALE :	AS SHOWN	
DESIGNED	DATE :		
CHECKED			
PROJECT NO.			
DRAWINGS NO.			REV NO.
I D 1 - 0 2			0

PT-01 H.+3150 MM.

PT-01 H.+3150 MM.

PT-03 H.+3005 MM.

PT-02 H.+3200 MM.

PT-02 H.+3150 MM.

PT-01 H.+2950 MM.

PT-01 H.+2700 MM.

PT-01 H.+2700 MM.

PT-03 H.+3005 MM.

PT-01 H.+2950 MM.

PT-01 H.+3150 MM.

PT-01 H.+2700 MM.

PT-03 H.+3005 MM.

PT-01 H.+3150 MM.



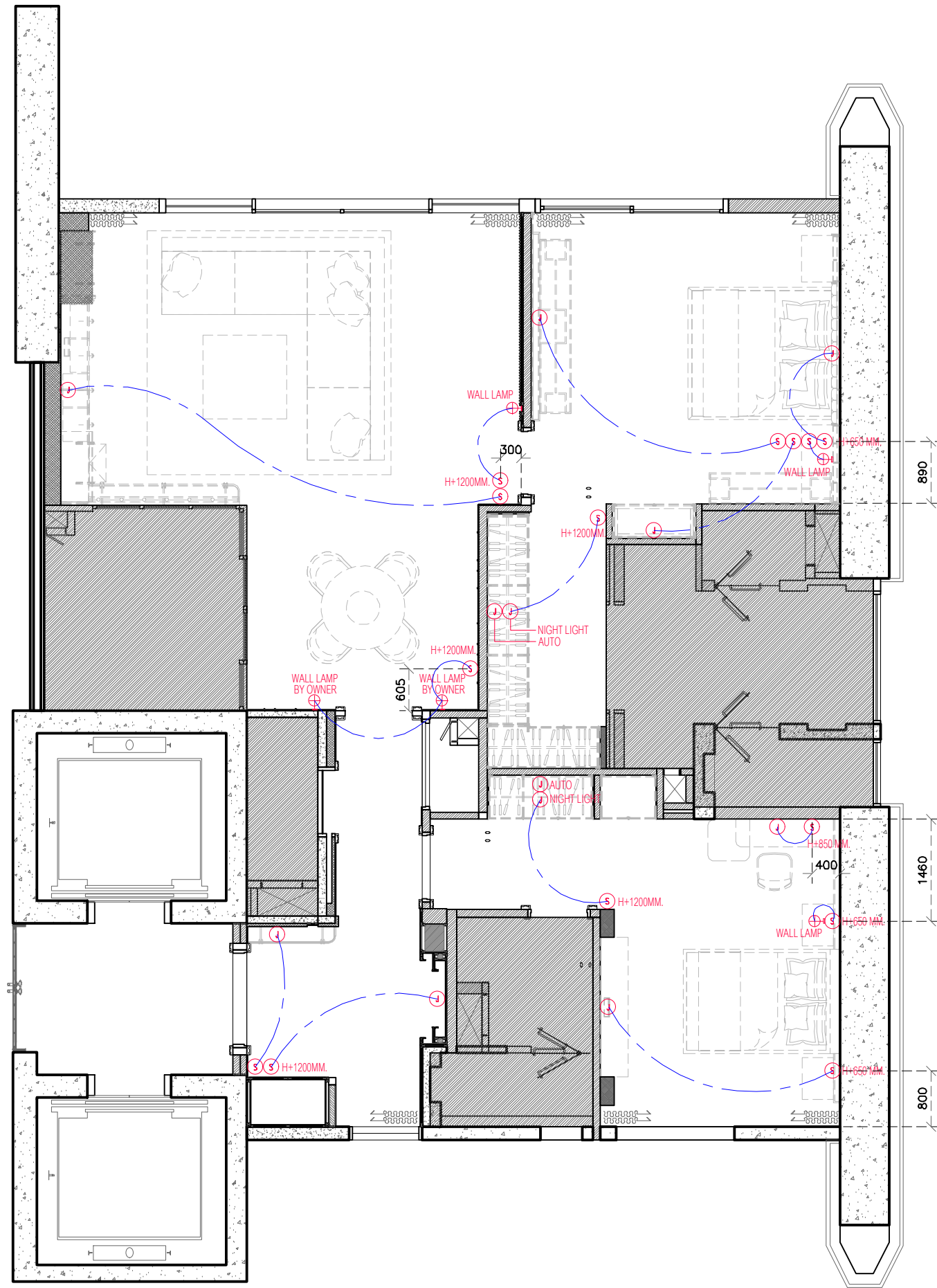

 FLOOR ELECTRICAL PLAN  
SCALE 1 : 75

NOTE:

REFERENCE DRAWINGS :

7/03/06 DEC FOR TENDER

No. Date Initials Issue Details

ISSUES

No. Date Initials Revision Details

REVISIONS

Engineering Consultant

Architect

Landscape

Interior:

Client:

Project Title:

KHUN AOMMY

Drawing Title

FLOOR ELECTRICAL PLAN

DRAWN	SCALE : AS SHOWN
DESIGNED	DATE :
CHECKED	

PROJECT NO.

DRAWINGS NO.	REV NO.
I D I - 0 3	0

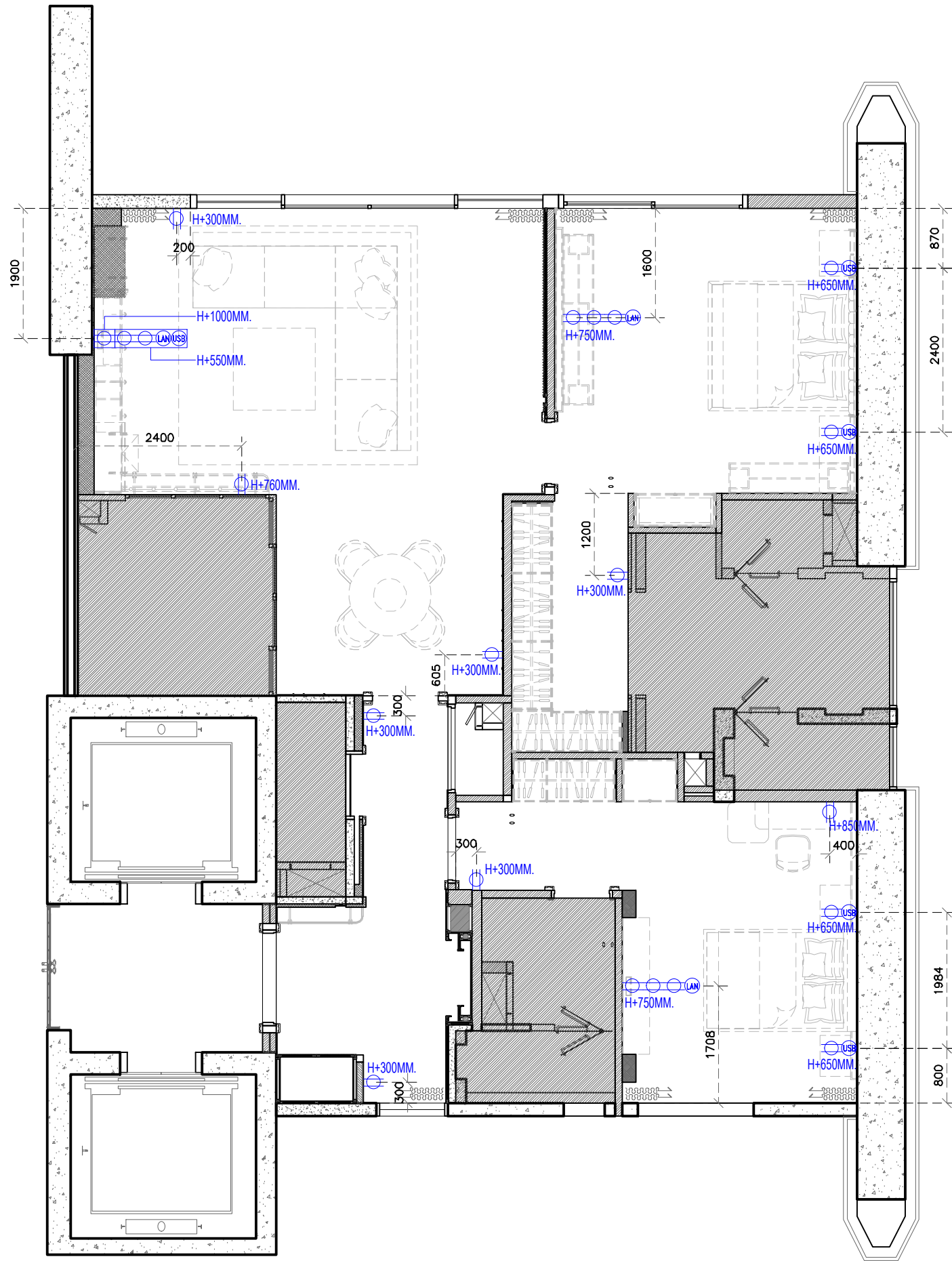

**POWER POINT PLAN**  
SCALE

1 : 75

	SINGLE RECEPTACLE OUTLET
	DOUBLE RECEPTACLE OUTLET
	LAN OUTLET
	TELEPHONE OUTLET
	JUNCTION
	USB CHARGER OUTLET

NOTE:

REFERENCE DRAWINGS :

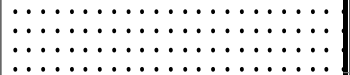

7/03/06 DEC FOR TENDER

No.	Date	Initials	Issue Details

REVISIONS

No.	Date	Initials	Revision Details

Engineering Consultant

Architect

Landscape

Interior:

Client:

Project Title:

**KHUN AOMMY**

Drawing Title

**POWER POINT PLAN**

DRAWN		SCALE :	AS SHOWN
DESIGNED		DATE :	
CHECKED			

PROJECT NO.	
DRAWINGS NO.	REV NO.
I D I - 0 4	0

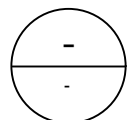
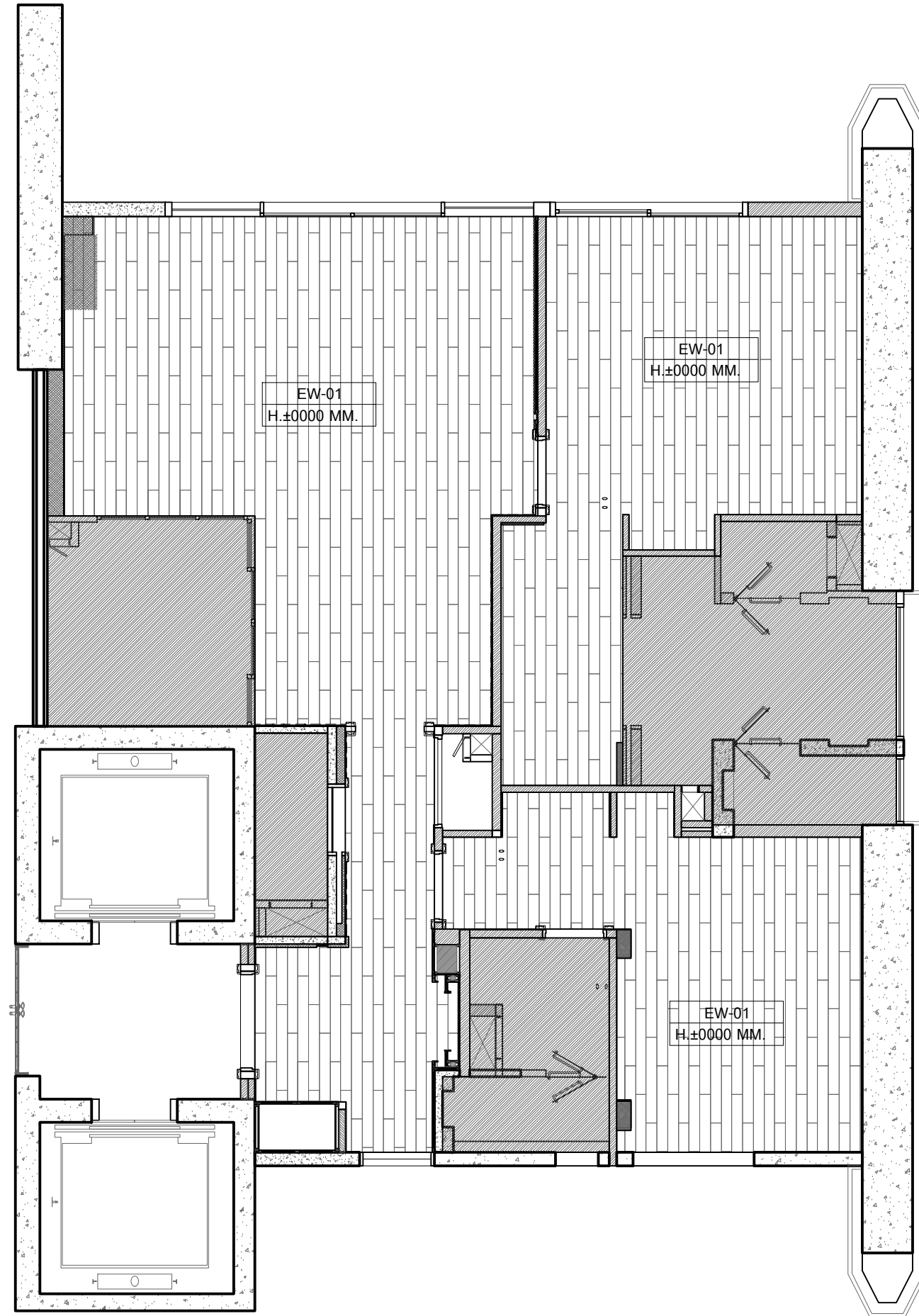

**FLOOR PATTERN PLAN**  
SCALE

1 : 75

NOTE:

REFERENCE DRAWINGS :



7/03/06 DEC FOR TENDER

No. Date Initials Issue Details

ISSUES			

No. Date Initials Revision Details

REVISIONS

Engineering Consultant

Architect

Landscape

Interior:

Client:

Project Title:

KHUN AOMMY

Drawing Title

FLOOR PATTERN PLAN

DRAWN	SCALE :	AS SHOWN
DESIGNED	DATE :	
CHECKED		

PROJECT NO.	DRAWINGS NO.	REV NO.

I D 1 - 0 5 0

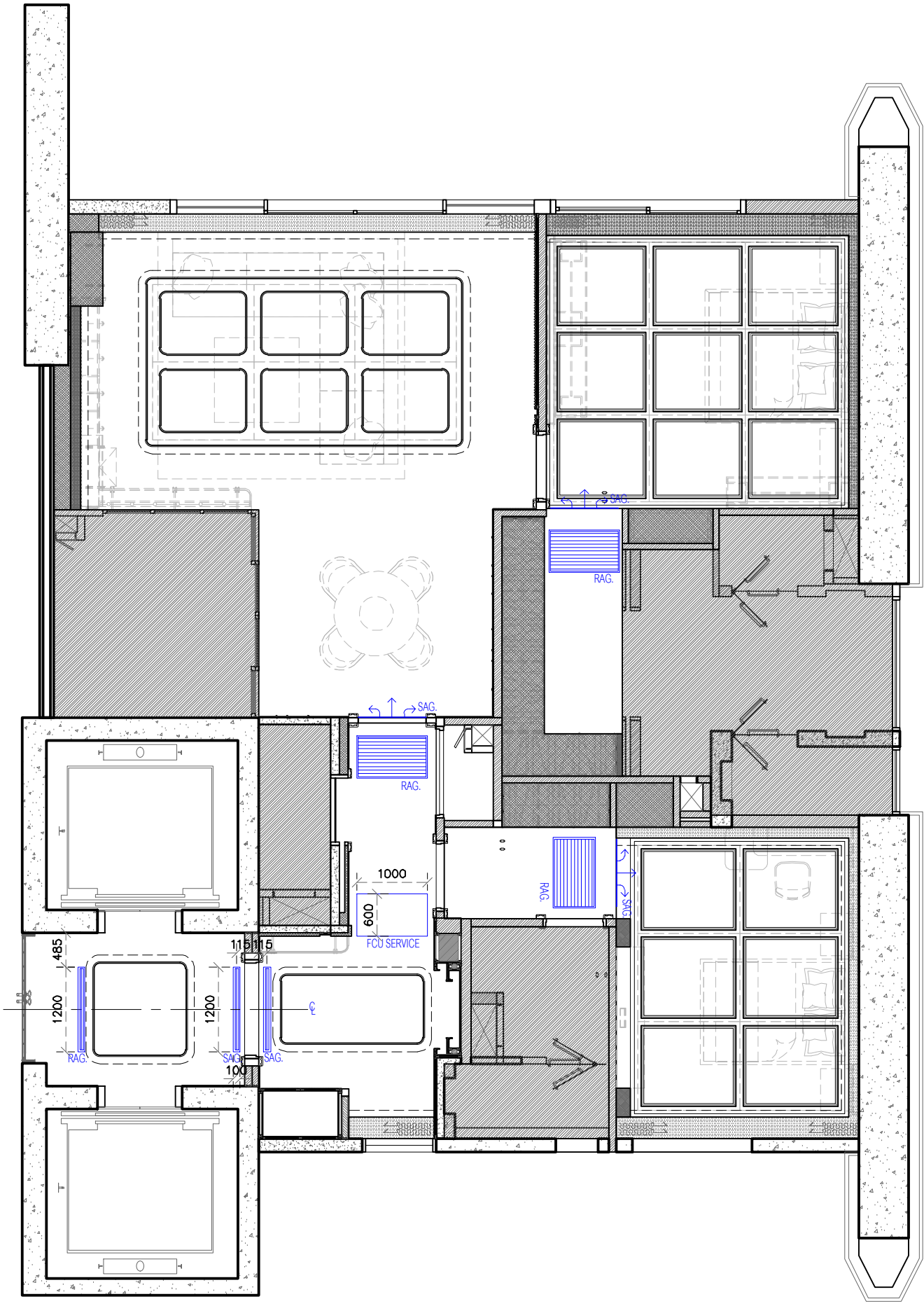

AIR SYSTEM PLAN  
SCALE 1 : 75

NOTE:

REFERENCE DRAWINGS :

FOR TENDER			
No.	Date	Initials	Issue Details
ISSUES			
REVISIONS			
REVISION DATE : 15/06/2020			
Engineering Consultant			
Architect			
Landscape			
Interior:			
Client:			
Project Title:			
KHUN AOMMY			
Drawing Title			
AIR SYSTEM PLAN			
DRAWN	SCALE :	AS SHOWN	
DESIGNED	DATE :		
CHECKED			
PROJECT NO.			
DRAWINGS NO.			REV NO.
I	D	1	0 6 0

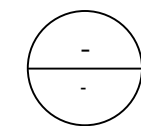
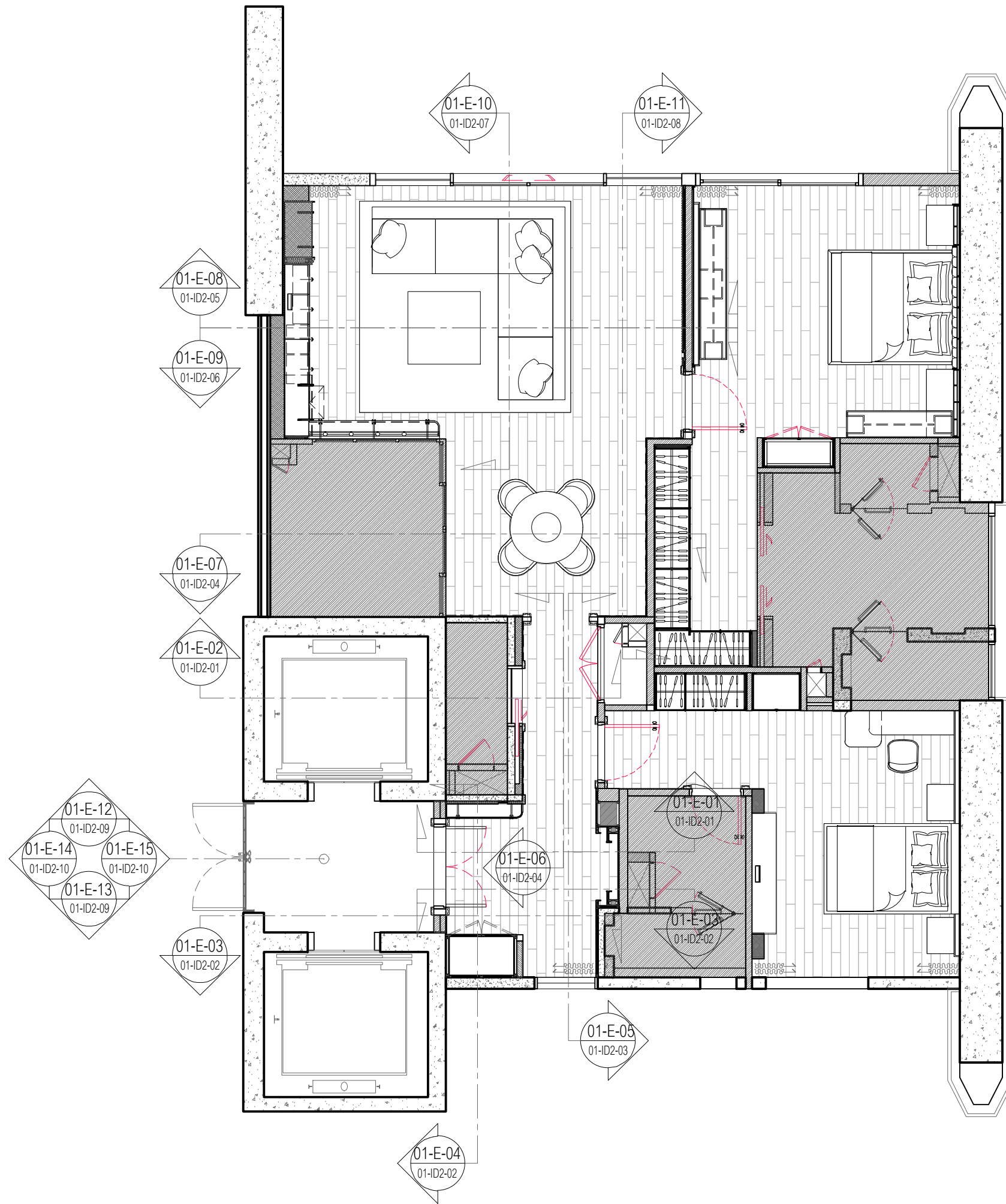

PUBLIC AREA  
KEY PLAN

SCALE

1 : 75

NOTE:

REFERENCE DRAWINGS :

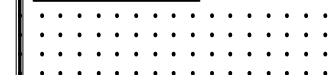

7/03/06 DEC FOR TENDER

No. Date Initials Issue Details

ISSUES

No. Date Initials Revision Details

REVISIONS

Engineering Consultant

Architect

Landscape

Interior:

Client:

Project Title:

KHUN AOMMY

Drawing Title

PUBLIC AREA  
KEY PLAN

DRAWN

DESIGNED

CHECKED

SCALE :

AS SHOWN

DATE :

PROJECT NO.

DRAWINGS NO.

REV NO.

0 1 - I D 2 - 0 0

0