

port folio

Varit Limcharoen

23 years old

graduated from
Faculty of Architecture ,
Chiang Mai University

born and live in Chiang Mai

life style

snap
digital

con- tent

work

architecture
Sala

the Ping

mai Chiang mai

internship
A49 HD

thesis
Rest and Boost Efficiency Center
to Exhaust Working Age Generation Z

snap

digital

จุดเริ่มต้นของการชอบถ่ายภาพคือ การที่เราได้มีโอกาสเดินทางไปในสถานที่ต่างๆ แล้วเกิดความประทับใจจนอยากเก็บบรรยากาศนั้นๆ ไว้



TAIPEI
TAIWAN





VIETNAM

hanoi - danang

KOREA
SEOUL



architecture

sala

ที่มาของโปรเจก

โปรเจกนี้เป็นโปรเจกแรกของปี 3 โจทย์คือ อาจารย์ต้องการศาลาที่ใช้รอดสองแถว (รถแดง) บริเวณหลัง มช และ ให้สื่อถึงเอกลักษณ์ของพื้นที่ตรงนั้น

site

บริเวณหลังมช : พื้นที่บริเวณนั้นในตอนกลางวันจะเป็น ผุ่ตบาคที่ม่มีอะไร แต่ในตอนกลางคืนบริเวณแเดวนี้้นจะ คึกคักเป็นพิเศษเพราะเป็นแหล่งรวบรวมของกินมากมาย โดยข้างหน้าไซต์จะติดกับถนนหลังมอซึ่งจะมีรถสาธารณะ วิ่งผ่านตลอดเวลาแต่ไม่มีที่นั่งรอ



concept

"กลางวันไม่มีอะไร กลางคืนคึกคัก" นี่คือนี่ที่เป็นเอกลักษณ์ ของย่านหลัง มช ซึ่งศาลานี้ได้ถูกออกแบบให้ดูโล่งๆไปรุ่งๆ ในตอนกลางวัน ด้วยวัสดุที่โปร่งแสง และสีขาว แต่จะเริ่มมีไฟ และดูคึกคักในตอนกลางคืน

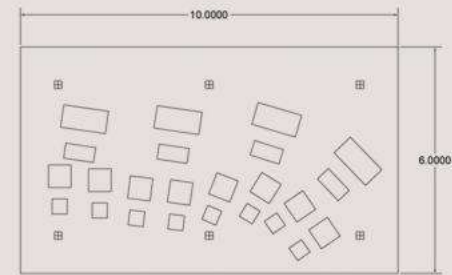
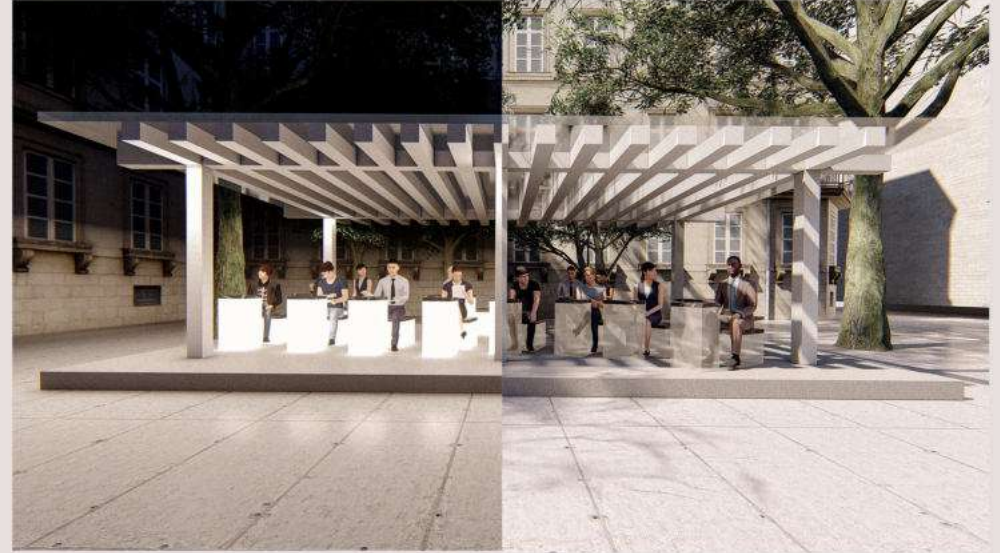

การจัดที่นั่งจะเป็นการวางเก้าอี้แบบไม่เป็นระเบียบมากนักคล้ายกับ รถเข็นขายของบริเวณหลัง มช และ จะเน้นให้คนนั่งรอหันหน้าไป ทางที่รถมาเพื่อให้มองเป็นรถที่ผ่านมาได้โดยไม่ต้องเดินไปดู

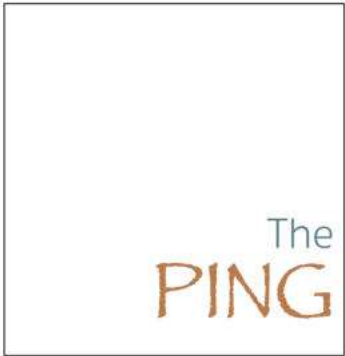

site

โครงการนี้ตั้งอยู่บนที่ดินขนาดใหญ่โดยทางเข้าโครงการจะติดกับถนนเจริญประเทศ และด้านหน้ากว้างจะติดกับแม่น้ำปิง และเป็นส่วนที่แม่น้ำปิงมีความกว้างทำให้สามารถมองเห็นแม่น้ำปิงได้อย่างชัดเจน

ที่มา การสร้างสถาปัตยกรรมเพื่อส่งเสริมให้เชียงใหม่เป็นเมืองท่องเที่ยว

ผมจึงสนใจที่จะสร้างสถาปัตยกรรมที่เป็นลักษณะของโรงแรมแบบ villa และใกล้เคียงน้ำสำคัญทั้งด้านเศรษฐกิจ และ วัฒนธรรมของเมืองเชียงใหม่ นั่นคือ **แม่น้ำปิง**

concept ทำให้ผู้ที่เข้ามาใช้งานได้ใช้ชีวิตแบบช้าลง โดยใช้องค์ประกอบต่างๆที่เรียบง่าย คือ **dot line plane**



และเลือกใช้วัสดุที่สื่อถึงความเป็นสถาปัตยกรรมแบบภาคเหนือ คือ ไม้ ปูน แม่น้ำปิง



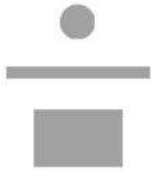

dot
line
plane

การออกแบบโครงการนี้คำนึงถึง

- ความเรียบง่ายด้วยองค์ประกอบของ dot line plan
- มีการแบ่งโซนในทุกๆโซนเพื่อความเป็นส่วนตัว
- ทุกโซนต้องสามารถสัมผัสตึงน้ำได้เพื่อสื่อถึงแม่น้ำปิง
- ทุกโซนต้องมองเห็นแม่น้ำปิง

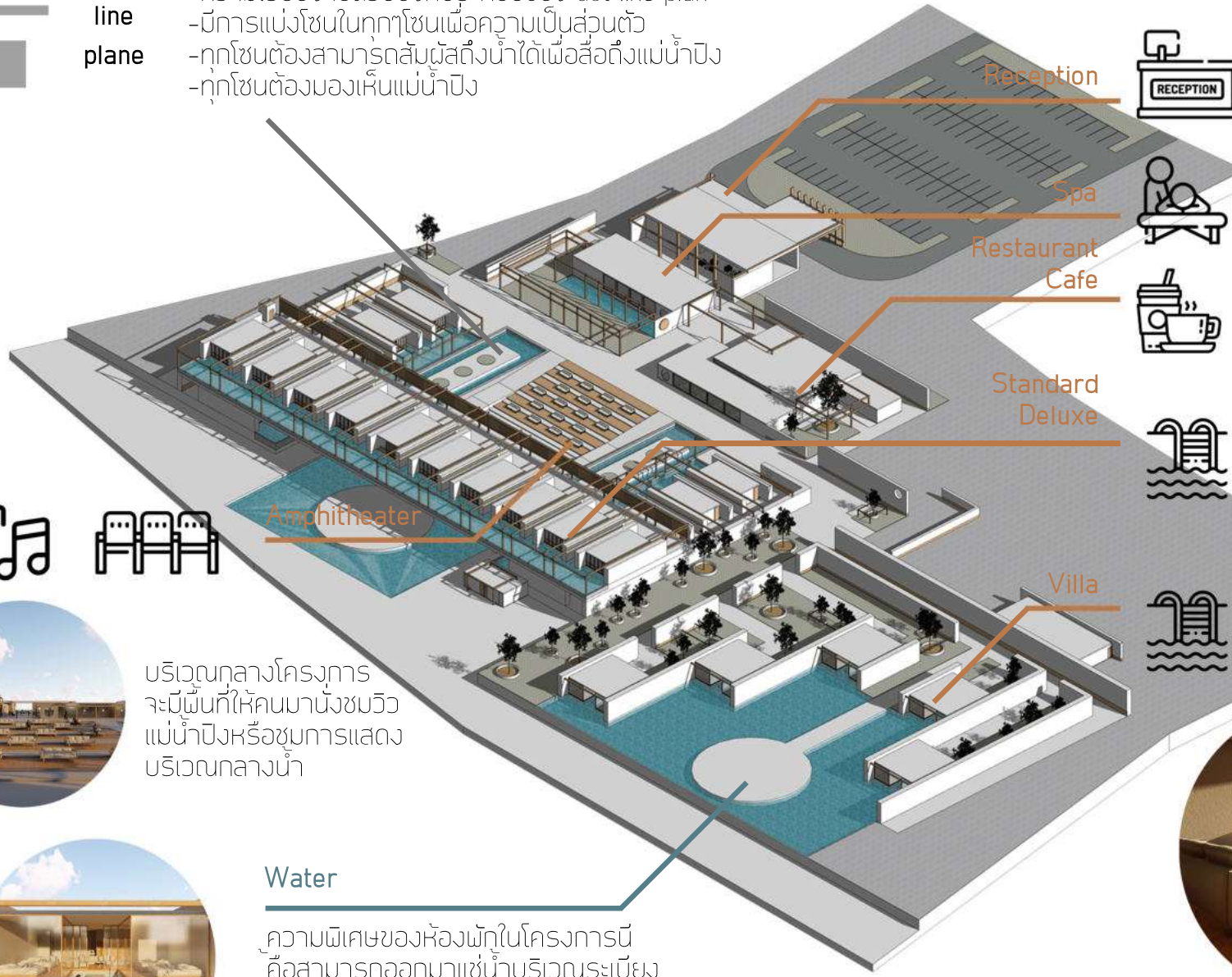

Reception



Spa

Restaurant
Cafe



Standard
Deluxe



Amphitheater



Villa

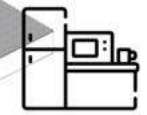
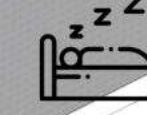

บริเวณกลางโครงการ
จะมีพื้นที่ให้คนมานั่งชมวิว
แม่น้ำปิงหรือชมการแสดง
บริเวณกลางน้ำ

Water

ความพิเศษของห้องพักในโครงการนี้
คือสามารถออกมาแช่น้ำบริเวณระเบียง
ของห้องพักทุกๆห้อง



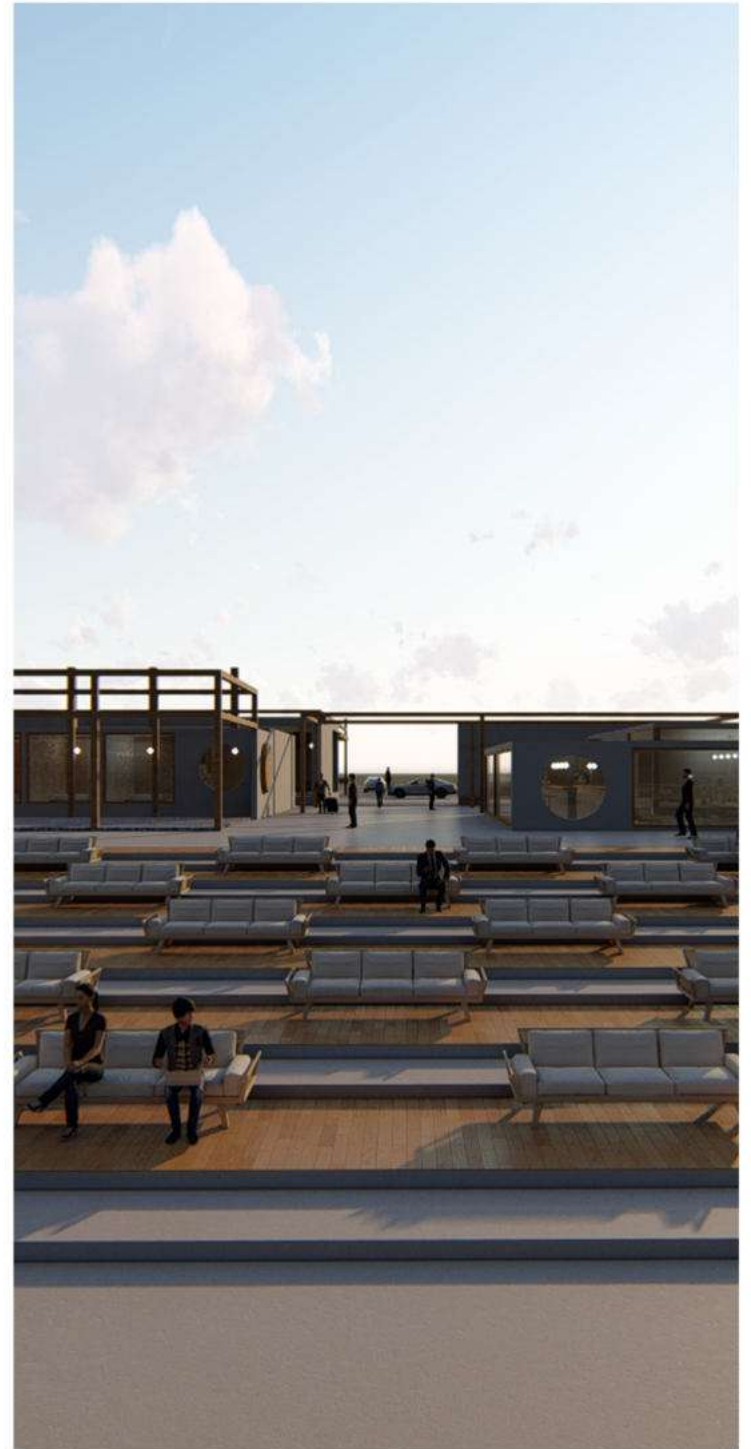

mai Chiang mai

คู่มือ

ที่มา เกิดจากโจทย์ที่อาจารย์กำหนดให้เป็นภาพรวมของปีนั้น คือ lanna on the move

โดยกลุ่มของเรามีสมาชิกอยู่ 9 คน พวกเราเลยมีความคิดที่จะตีความคู่มือเชียงใหม่ออกมาในรูปแบบใหม่ๆ

นั่นคือการแบ่งคู่มือที่เป็นสี่เหลี่ยมออกมาเป็น 9 ส่วน โดยพื้นที่ที่ผมรับผิดชอบ คือ บริเวณแจ่งกู่เฮืองจนถึงประตูสวนปรง

ประวัติของพื้นที่แจ่งกู่เฮือง-ประตูสวนปรง

อดีตพื้นที่ตรงนี้เคยเป็นลานประหารเก่าและวิธีการประหารนักโทษในอดีตคือการใช้ของมีคมที่ทึงที่ทอง ซึ่งเป็นที่มาของคำว่า "สวนปรง" ซึ่งเป็นภาษาเหนือแปลว่าแท่งที่ทอง หลังจากนั้นจะเคลื่อนย้ายศพออกไปทางประตูสวนปรง

#ลานประหารเก่า

#ประตูขนศพ



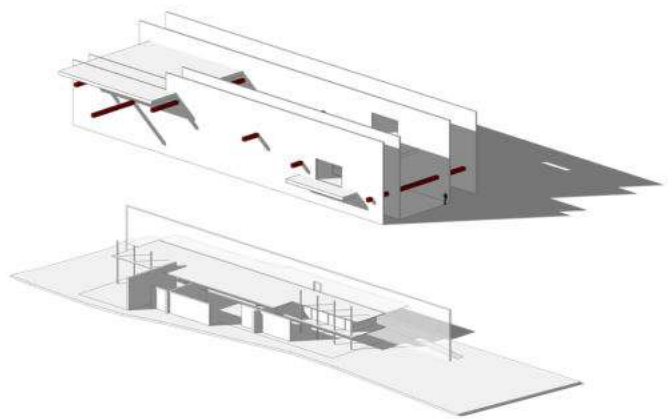

concept #สวน

คำว่าสวนที่นำมาใช้เป็นคอนเซ็ปต์ในการออกแบบมีความหมายหลายด้าน ด้านแรก สวน หมายถึงพื้นที่ตั้งโครงการอยู่ใกล้กับสวนสาธารณะแห่งเดียวในเขตคูเมืองเชียงใหม่ เราเลยใช้คำว่า สวน เพื่อระบุที่ตั้งโครงการ

อีกหนึ่งความหมายหมายถึงอดีตที่แสนโหดร้ายของพื้นที่แห่งนี้แต่ในปัจจุบัน เราอยากจะสวนกระแสความคิดแบบเก่าๆและสร้างสิ่งใหม่ๆ เราเชื่อว่าการที่สูญเสียอะไรไม่ดีกว่า มีอะไรมันดีก็เกิดขึ้นใหม่เสมอ

การนำคำว่า สวน มาใช้ในการออกแบบ

แบบแรกคือเราจะพยายามทำให้เห็นว่าก่อนแม่สมิการ ถูกตีบแวงจากกังແ่งต่างๆและแผ่นระนาบ

ต่อมาคือผลของดาดถูกตีบแวงทำให้เกิดช่องซึ่งแต่ละช่องก็จะสามารถมองเห็นกิจกรรมภายในได้ เปรียบเหมือนการที่สิ่งไม่ดีถูกรำลายมันจะมีสิ่งที่ดีเกิดขึ้นตามมาเสมอ

การตีความกำแพงคูเมืองใหม่

อันดับแรกคือการเลือกใช้ terrazzo สีออกไปทางแดงๆชมพูๆ เพื่อล้อไปกับกำแพงเมืองเก่าของเชียงใหม่เหมือนกับทำลายกำแพงเก่า แล้วประกอบมันขึ้นมาใหม่

จากนั้นคือการแอนช่อนลายของอิฐกำแพงเมืองไว้ในลวดลายของหลังคา เมื่อแสงส่องลงมามะทำให้เห็นเป็นลายอิฐแบบกำแพงคูเมือง

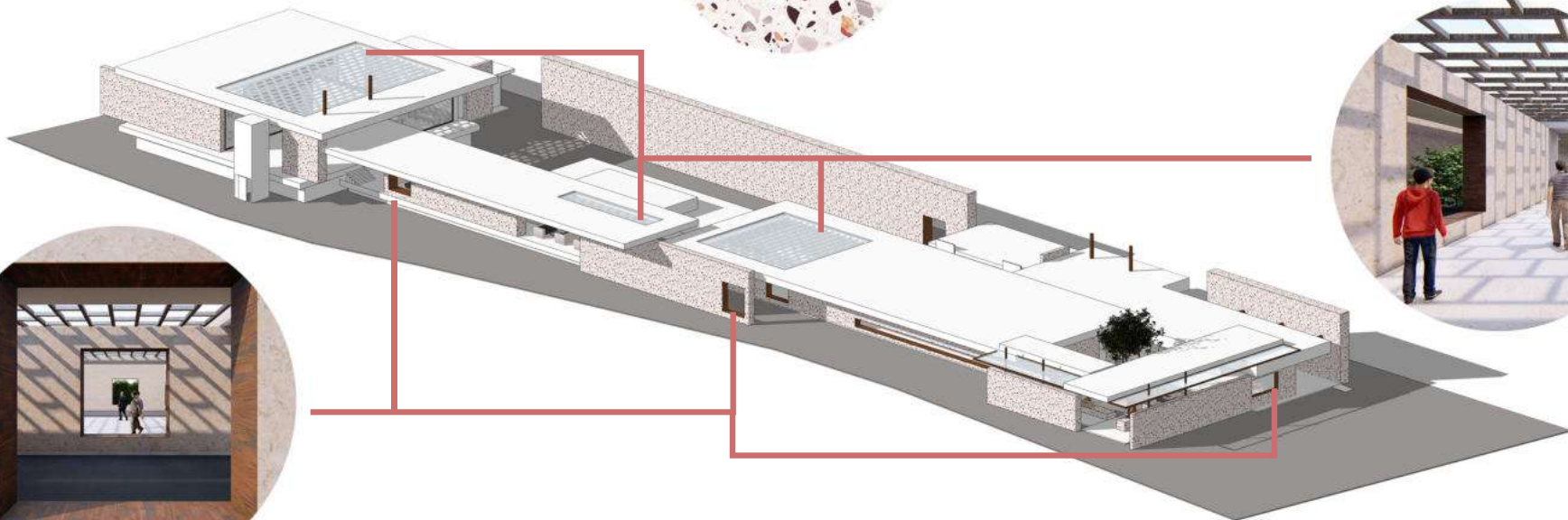

function

#new Culture CNX

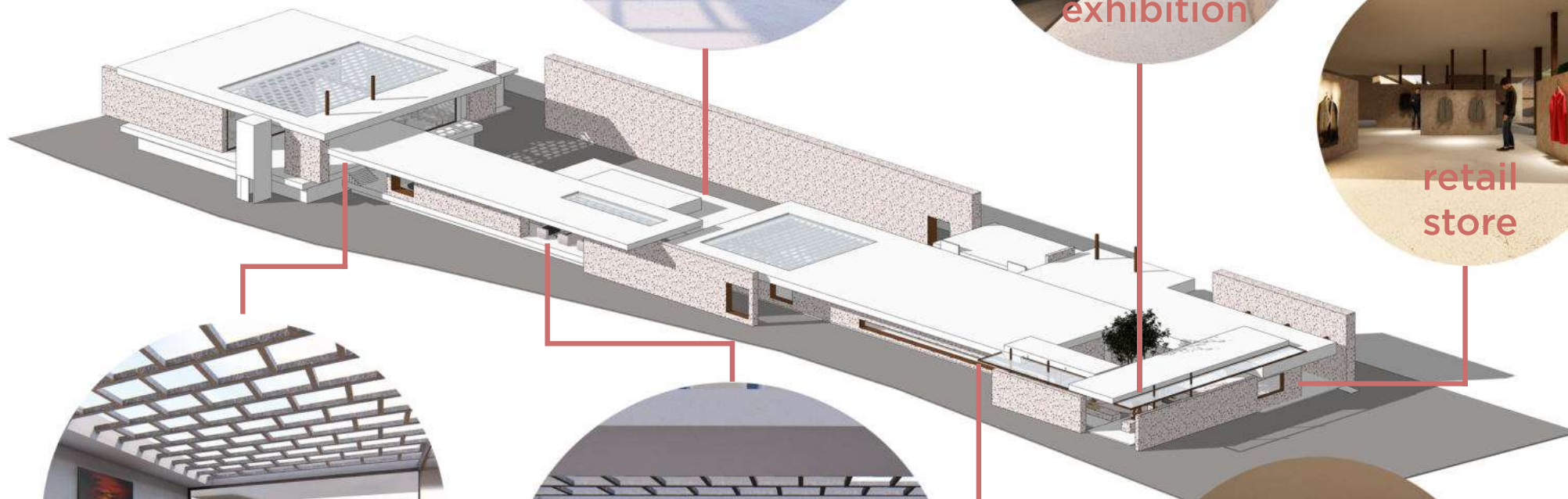



- # สวน
- # แจ่งกู่เฮื่อง
- # ประตูลานปรุง

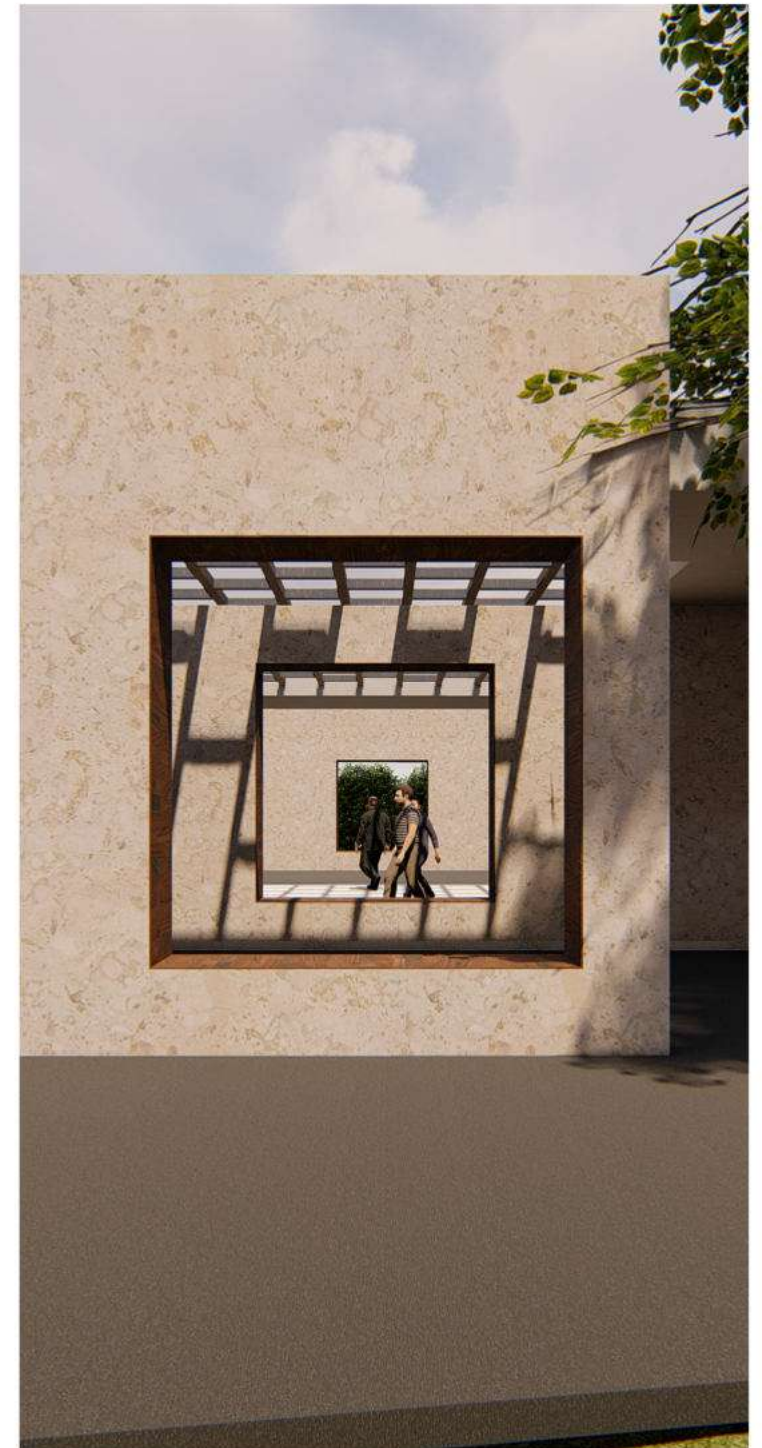

internship
1/12/2020 - 19/3/2021

@ A | 49^{HD}

A | 49^{HD}

A49 HOUSE DESIGN หรือ A49HD
เป็นบริษัทออกแบบสถาปัตยกรรมประเภท
ที่อยู่อาศัยแบบ private residence

การฝึกงานแบบสหกิจศึกษาเป็นเวลา 64 วัน
โดยเริ่มตั้งแต่วันที่ 1/12/2020 ถึงวันที่
19/3/2021

โดยงานที่ได้รับมอบหมายมีตั้งแต่
การทำรีเชนต์เพื่อส่งให้ลูกค้า ทดลองเขียน
แบบก่อสร้าง ด่ายรูปโมเดล ตัดโมเดลเพื่อดู
ภาพรวมอาคาร ไปจนถึงการเสนอความคิด
เห็นในการออกแบบ และ ยังมีโอกาสได้มีส่วน
ร่วมในการทำหนังสือ HDX ของทางบริษัท
อีกด้วย

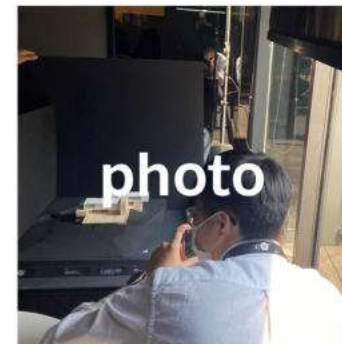
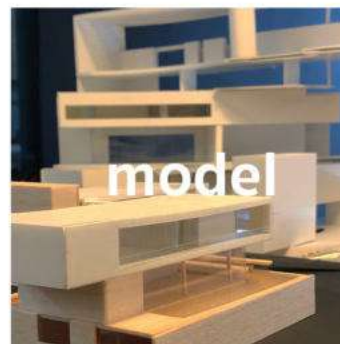
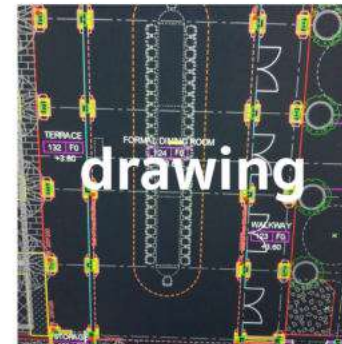
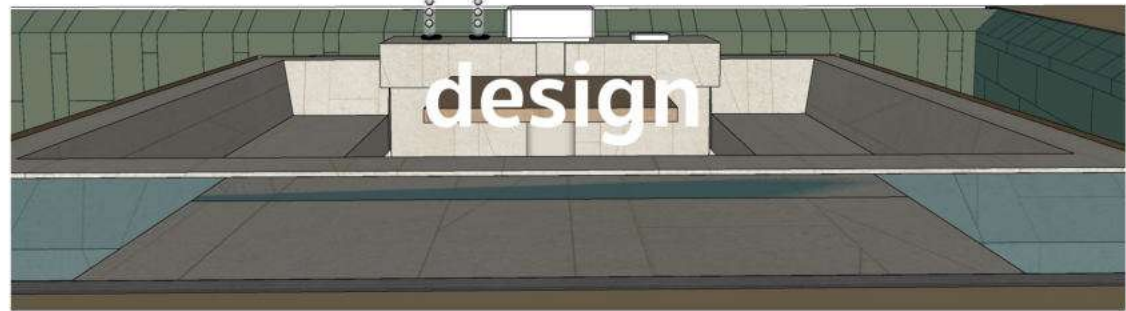

thesis

Rest and Boost Efficiency Center
to Exhaust Working Age Generation Z

ที่มา

จากปัญหาปัจจุบันที่มีคนวัยเริ่มต้นทำงาน(เจเนอเรชั่น ซี)
มีปัญหาการลาออกจากงาน / ปัญหาความเครียดสะสม
เนื่องจากการทำงานหนัก และ ขาดการพักผ่อนที่มี
ประสิทธิภาพ

เราจึงต้องการสร้างพื้นที่พักผ่อนที่ได้สิทธภาพ
โดยที่ไม่จำเป็นต้องใช้เวลานาน
หรือเดินทางไปในที่ไกลๆ

ประสิทธิภาพในการพักผ่อน
ไม่ได้ขึ้นอยู่กับ
ปริมาณเวลาที่ใช้พักผ่อน



site
Phrom Phong
Sukhumvit 24

เนื่องด้วยวิถีชีวิตของคนวัยทำงานเจน ซี มีความเปลี่ยนแปลงไปจากอดีต คือ มีการกำหนดเวลาในการใช้ชีวิตได้ทั้งกลางวัน และกลางคืนแบบ 24 ชั่วโมง เราจึงมองหา ย่านที่มีเอกลักษณ์ในตัวเองทั้งกลางวันและกลางคืน และ ยังเป็นที่ที่ตอบโจทย์ธุรณาการ shopping และ hopping ตลอด 24 ชั่วโมง อีกด้วย

concept
exterior : Multitasking
ภายนอกอาคารถูกคิดมาจากคาแรคเตอร์
ความเป็นคนเจน ซี ซึ่งมีคาม multitasking
ในการใช้ชีวิต
คล้ายกับอุปกรณ์อิเล็กทรอนิกส์
ที่ใช้ในชีวิตประจำวัน

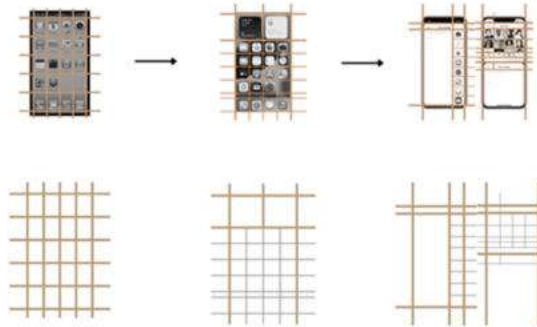

concept
interior : หลุดออกจากความวุ่นวาย
ภายในอาคารถูกคิดภายใต้จุดประสงค์ที่ต้องการให้ผู้ที่เข้ามาใช้งานได้
หลุดออกจากความวุ่นวาย และ ออกมาboostตัวเอง เราจึงใส่ใจในการ
ควบคุมสภาพแวดล้อมภายในให้เหมาะสมกับการพักผ่อนนั้นๆ

environmental design

1 ให้ความสำคัญกับแสงสว่างที่มาจากธรรมชาติเป็นหลัก ใช้หลอดไฟ LED 100% และใช้หลอดไฟที่ประหยัดพลังงาน (Energy Saving)

2 ให้ความสำคัญกับอุณหภูมิภายในอาคารให้คงที่ โดยใช้ระบบปรับอากาศที่ประหยัดพลังงาน และใช้วัสดุที่ช่วยในการกันความร้อน

interior

sunray **กลิ่น**

มีพื้นที่กลางแจ้งที่โปร่งสบายตา และใช้วัสดุที่ช่วยในการกันความร้อน

มีพื้นที่กลางแจ้งที่โปร่งสบายตา และใช้วัสดุที่ช่วยในการกันความร้อน

mood&tone

#ความรู้สึกเหมือนได้หลุดออกมาจากเมือง

เป็นความรู้สึกที่ผ่อนคลายและสบายใจเหมือนได้หนีจากความวุ่นวายของเมือง

สี

วัสดุ

ใช้สีโทนกลางๆ และใช้วัสดุที่ช่วยในการกันความร้อน

ELEVATION 1



ELEVATION 2



SECTION A

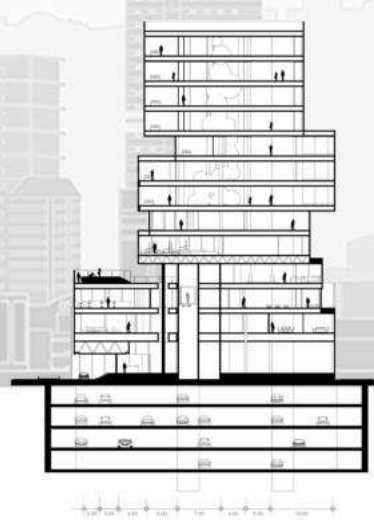

SECTION B

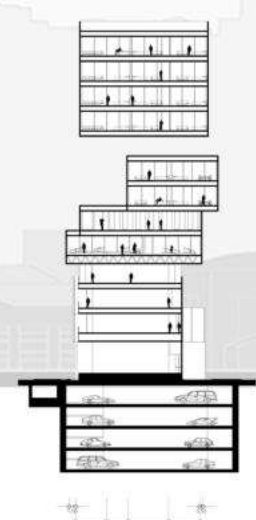

conceptual

functional

design and develop

calm

multitasking

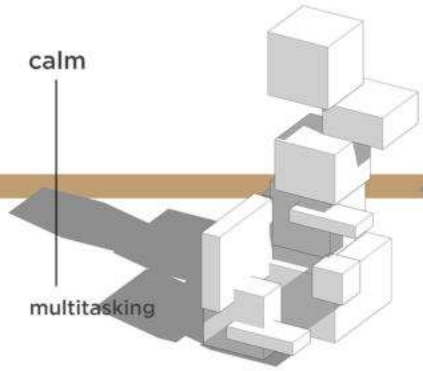

ค่อยๆ หลุดออกจากความวุ่นวาย

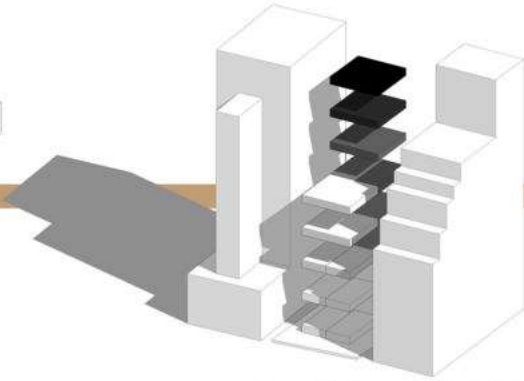

ทดลองจัดวางผังที่ซับซ้อนต่างๆ บนไซต์ที่ได้ โดยคำนึงถึงความเหมาะสมในการสร้างสภาพแวดล้อมที่เหมาะสมกับผังที่ซับซ้อนนี้ๆ

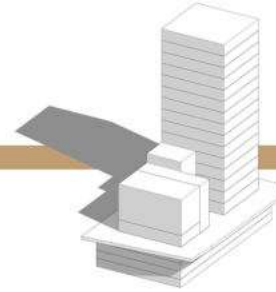

ทดลองใช้ขนาดพื้นที่ของบนผังที่ซับซ้อนข้างนี้

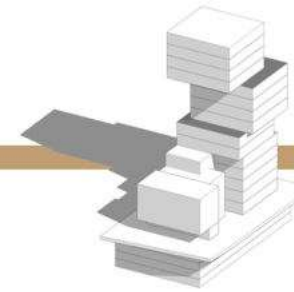

ค่อยๆ ยืนยันก่อนอาคารให้มีการใช้งานที่ complex มากขึ้น และเริ่มมีความหลุดเป็นมากขึ้น

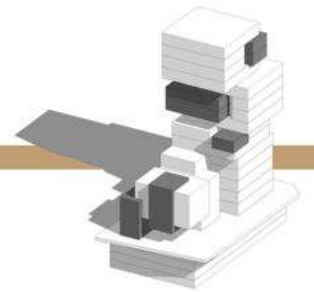

เริ่มที่จะดึงข้อมูลอาคารบางส่วนออกมา เพื่อใช้กำหนดพื้นที่ภายในหลายส่วนของอาคาร

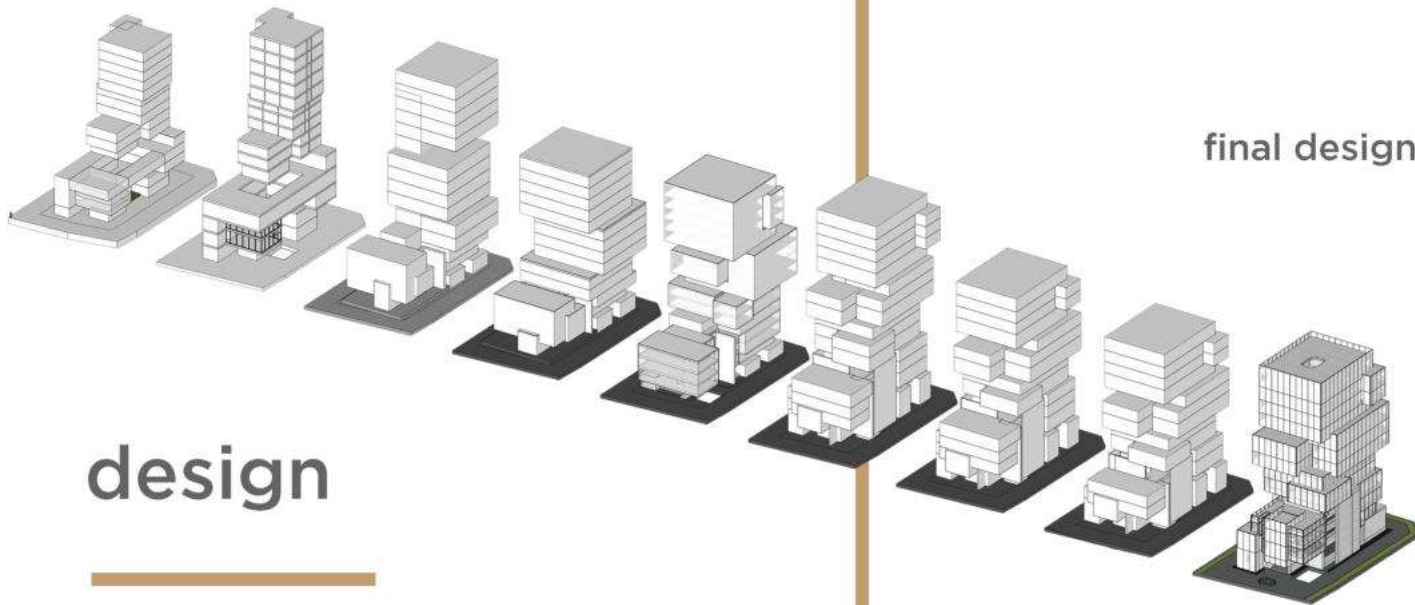

final design

design

develop

floor 5-13



function

- nap 20 minutes เป็นลักษณะการจับในที่นั่งแบบแคปซูลที่มีการนวดประกอบไปด้วย
- nap 90 minutes เป็นการจับ/หลับในห้องพักแบบโรงแรมแคปซูล ซึ่งการนอนในระยะเวลา90นาทีเป็นการนอนพักแบบพอดีกับ1รอบการนอนที่ร่างกายต้องการ
- sleep จะเป็นห้องพักแบบโรงแรมที่ถูกคิดมาให้รู้สึกช่วงตั้งแต่เริ่มเข้าใช้งาน

floor 1-4

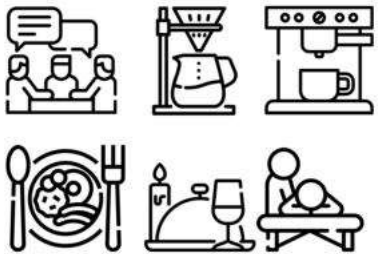

function

- พื้นที่ทางสังคมให้ผู้คนได้เข้ามาพักผ่อนพูดคุยระบายความในใจกัน
- cafe slow bar เป็นพื้นที่มอบประสบการณ์การใช้ชีวิตในเมืองที่ช้าลงและดื่มด่ำกาแฟแบบ specialty coffee
- cafe speedbar ตอบโจทย์คนที่ต้องการความสดชื่นจากกาแฟแบบรวดเร็วทันที
- all day dining พื้นที่ที่ย้ายอาหารเช้ากลางวัน เย็น ตลอดเวลา ตอบโจทย์ชีวิตแบบ24ชั่วโมงของคนรุ่นใหม่
- fine dining พื้นที่ทานอาหารที่ให้เราได้ใช้ชีวิตแบบไม่รีบร้อนและดื่มด่ำกับอาหารที่ใส่ใจในการทำเป็นพิเศษ
- spa พื้นที่พักผ่อนที่เปิดโอกาสให้ร่างกายของเราได้พักผ่อนหลังจากที่ทำงานหลัก

private space

public space

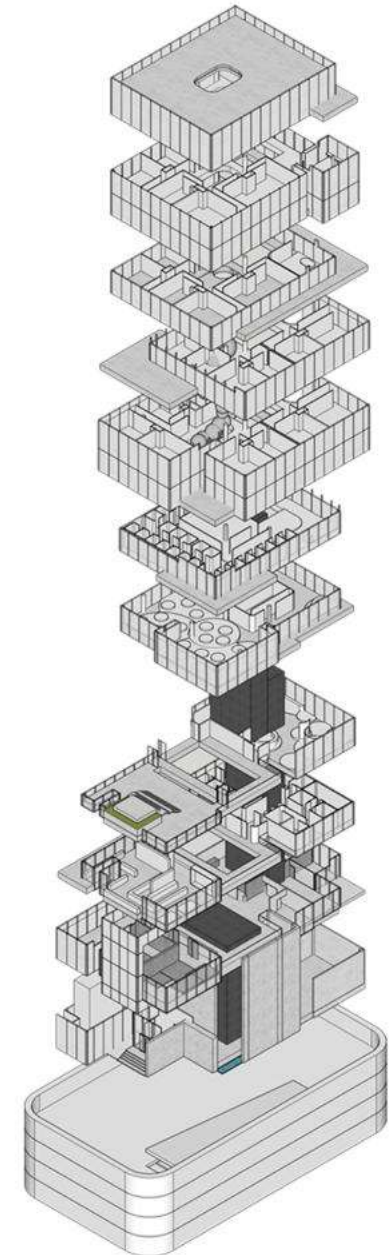



speedbar
 แสง : daylight
 ความสว่าง : 100 lux
 กลิ่น : กลิ่นที่ทำให้ตื่นตัว



slowbar
 แสง : daylight
 ความสว่าง : 100 lux
 กลิ่น : กลิ่นที่ทำให้ผ่อนคลาย



corridor
 แสง : daylight
 เสียง : เสียงน้ำ



allday dining
 แสง : daylight
 ความสว่าง : 150 lux
 กลิ่น : กลิ่นที่ทำให้ตื่นตัว



chef table
 แสง : warm light
 ความสว่าง : 100 lux
 กลิ่น : กลิ่นที่ทำให้ผ่อนคลาย



spa
 แสง : warm light
 ความสว่าง : 30 lux
 กลิ่น : กลิ่นที่ทำให้ผ่อนคลาย



floor **1-4**
 การตกแต่งภายในจะคำนึงถึง ความโปร่ง ความสบาย ความสดชื่น
 เราจะเลือกใช้วัสดุธรรมชาติที่สื่อถึงอารมณ์นั้นๆได้



hotel lobby
 แสง : warm light
 ความสว่าง : 100 lux
 กลิ่น : กลิ่นที่ทำให้ผ่อนคลาย



nap20minutes
 แสง : warm light
 ความสว่าง : 5-10 lux
 กลิ่น : กลิ่นที่ทำให้ผ่อนคลาย



nap90minutes(capsule hotel)
 แสง : warm light
 ความสว่าง : 0-100
 กลิ่นที่ทำให้ผ่อนคลาย



relaxing zone
 แสง : daylight
 กลิ่น : กลิ่นที่ทำให้ผ่อนคลาย

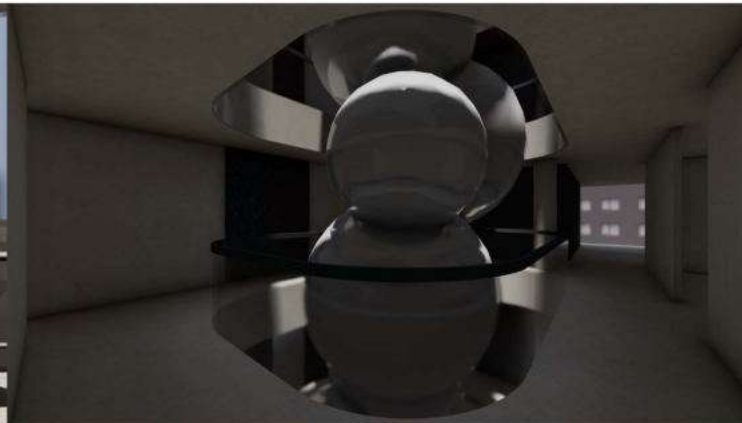

corridor
 แสง : daylight
 ความสว่าง : 50 lux
 กลิ่น : กลิ่นที่ทำให้ผ่อนคลาย



sleep(hotel)
 แสง : warm light / day light
 ความสว่าง : 0-150 lux
 กลิ่น : กลิ่นที่ทำให้ผ่อนคลาย



floor **5-13**

การตกแต่งภายในจะคำนึงถึง ความสงบ ความผ่อนคลาย เราจะเลือกใช้วัสดุธรรมชาติที่มีสีที่สื่อถึงอารมณ์นั้นๆได้



