

PORTFOLIO

MS. RAMITA RAKSUWAN



Ms. Ramita Raksuwan

Bangkok, Thailand
+66 81-850-0290
raksuwan.r@gmail.com
LinkedIn : <https://www.linkedin.com/in/ramita-raksuwan/>

SUMMARY

Passionate architect with interest on residential building. Focus on problem solving, organizing and coordinate with team. Experience in develop the design, planning the project schedule and research the local building code and building regulations.

EDUCATION

Silpakorn University Bangkok, Thailand
Bachelor of Architecture 2015 – 2020

SKILL & LANGUAGES

Skills:
Microsoft Office (Excel, PowerPoint, Word) | AutoCAD | SketchUp | Lumion | Adobe (Photoshop, Illustrator)

Languages:
Thai – Native Speaker
English – Good in both speaking and writing.

PROFESSIONAL LICENSE

License of Professional Architect:
Associate Architect No. 24530

WORK EXPERIENCE

Creative Crews Ltd. **Bangkok, Thailand**
Architect *September 2021 – Present*

- Design and develop residential building and office building project, high rise and low-rise building, to achieve client's perspective.
- Assist lead architect to improve the number of area calculation; GFA, NSA, Unit mix, Green area and Open space area according to client marketing's target, regulations and EIA requirement.
- Research and test the idea with mood and tone of the building façade, interior design and prepare the presentation for the project meetings.
- Communicate and coordinate with lead architects and other entities; Client, PM, C&S, MEP engineer and Landscape architect.
- Organize and prioritize the schedule to keep the timeline of the projects to be on track.
- Experience on preparing BMA submission.

Poon Sisters Co., Ltd. **Bangkok, Thailand**
Graphic designer *February 2021 – July 2021*

- 6 months as a graphic designer under 'Dragcura', Oral care product brand.
- Collaborated with Marketing PR team to design graphics.
- Designed visual content for Facebook, Instagram, Website posts for new product launch, advertising and store locations.

Jun Igarashi Architects **Sapporo, Japan**
Architect Intern *May 2019*

- Researched and analyzed user activity, area requirements and regulations to standardized the requirement for project.
- Designed and presented the concept ideas of housing project to lead architect.
- Assist the lead architect for site visiting and measuring.
- Set up and organized exhibition.

CONTENTS

	PAGE
CURRENT PROJECT	
RESIDENTIAL BUILDING	4
OFFICE BUILDING	5
UNIVERSITY PROJECT	
THESIS : NEGATIVE SPACE IN ARCHITECTURE	6
PERFORMING ARTS CENTER	13
GRAPHIC DESIGN WORKS	
CONTENT, NEWS AND PROMOTION ADS	15

CURRENT PROJECTS

Residential Building

This current project I have opportunity to work with lead architect is branded residential building from real estate developer company which have both high rise and low rise building.

The part I have contributed and assisted with team and lead architect are :

- Study and research the regulations from client's study and list out the required regulations for this project.
- Research and present the concept idea for the facade design with team before finalize the idea to proceed the design.
- Assist senior architect in term of complete the layout from the sketch and create the unit layout according to the client's requirement.
- Assist senior architect for the area calculation. To count the area of the GFA, NSA, CFA, Open space area, Green area through excel.
- Design and develop the facade from client's comments.
- Communicate and coordinate with client, PM, engineer and landscape architect.
- Prepare the weekly presentation and attend the design meeting with lead architect and senior architect.
- Assist senior architect for checking the EIA timeline, checklist and requirement for issuing the drawing package.

DO NOT COPY

DO NOT COPY

DO NOT COPY

DO NOT COPY

CURRENT PROJECTS

Office Building

I am the lead architect for this project with assistance from the director for the review and comment before sharing the completed work for client. This project is secretariat building which has 2 blocks of 15 typical floors which the scope for this work has 2 parts: Exterior facade and interior design.

The part I have contributed are :

- Research and check the material pros and cons of the exterior facade to present with the client.
- Produce the BMA submission drawings and prepare the license and certificate documents for submit the building authority.
- Produce the construction drawings of the facade design and typical floors.
- Assist the director for site visiting for site inspection and share comments with PM and contractor.
- Communicate and coordinate with client, PM, suppliers and contractor.
- Design and develop the exterior facade and tenant space interior design.
- After I have younger architect to assist with this project, I review the works before sharing with client.

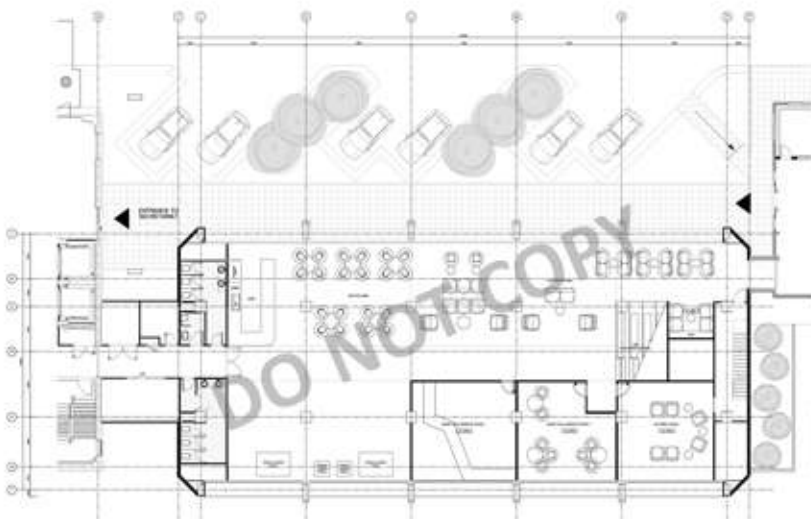

Negative Space in Architecture

Thesis Project



Information

Year : 2019-2020

Program : Museum, Information Center, Cafe

Location : Tha Tien, Bangkok

Project Area : 890 sqm.

Software : AutoCad, SketchUp, Photoshop, Lumion

Concept

The thesis intend to question the negative space in architecture about how the space could perform in any types to work with the users, programs and surrounding. To create the relationship within the building, there are the relationships in visual or 2 dimensions of the negative space to study, to explore before get to know how the space works in 3 dimensions.

The study of the negative space started with explore the tool, to know what tool is suitable to develop to the building form. After the tool study, subtraction is the tool that show the possibility to develop to the form.

what's negative space ?

negative space (n.)

the space around and between the subject (positive space) of image work together to balance in a composition

figure and ground

also known as positive and negative space relationships shape visual perception

referred as: gestalt principles of perception

visual perceptual organisation describing how humans see objects by grouping similar elements

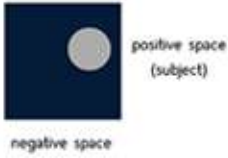

Visual Perception

how's the space active

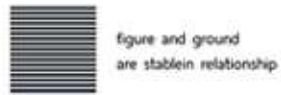

figure and ground relationship



NEGATIVE SPACE
POSITIVE SPACE



NEGATIVE SPACE STUDY - WITH DIFFERENT MATERIAL

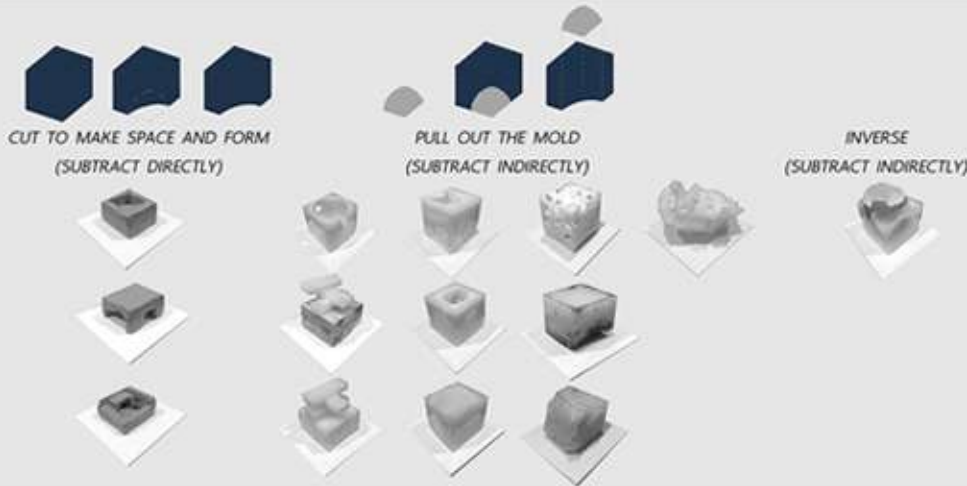

CONDITION

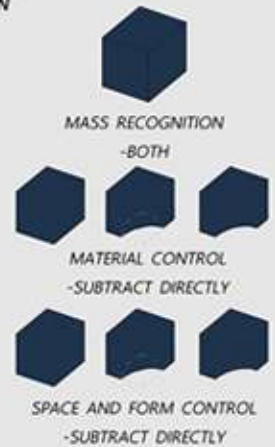

SUBTRACTION

CIRCULATION

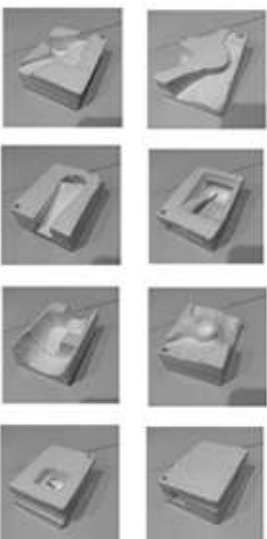

LEVEL

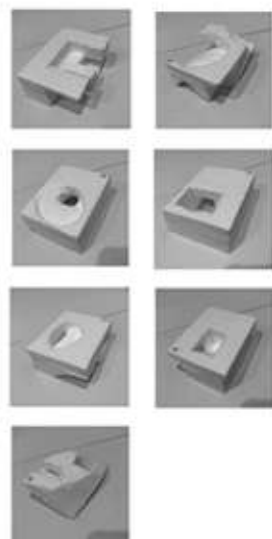

ENCLOSURE

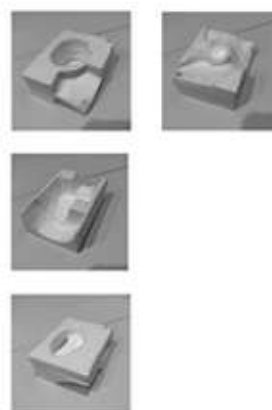

BOUNDARY

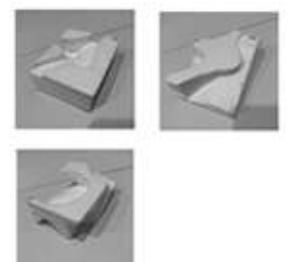

Site / Program

SITE PURPOSE



DIFFERENCE IN DENSITY

-LOCATED IN NONACTIVE IN HIGH DENSITY AREA



TO HUMBLE ITSELF

-SURROUNDED BY HISTORICAL BUILDING



POTENTIAL USES

-BROWNFIELD SITES OR ABANDONED SITE

CHARACTER OF THATIEN

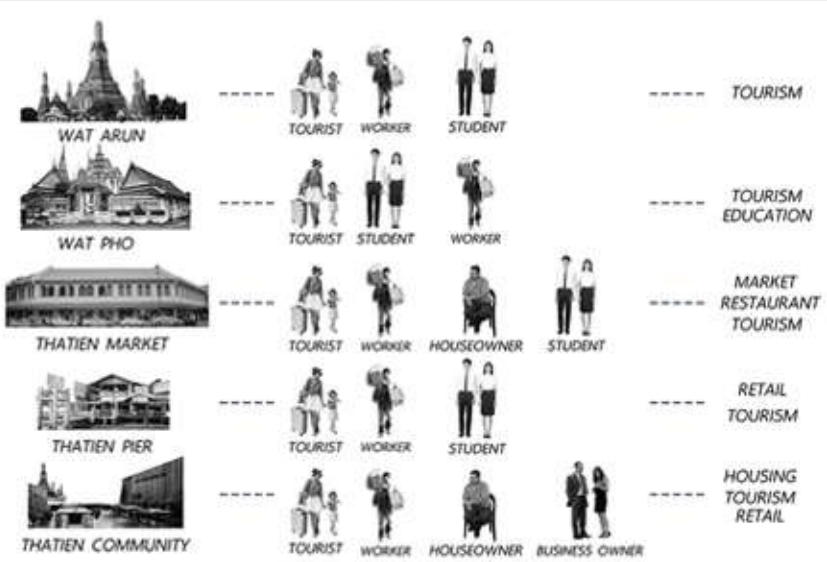
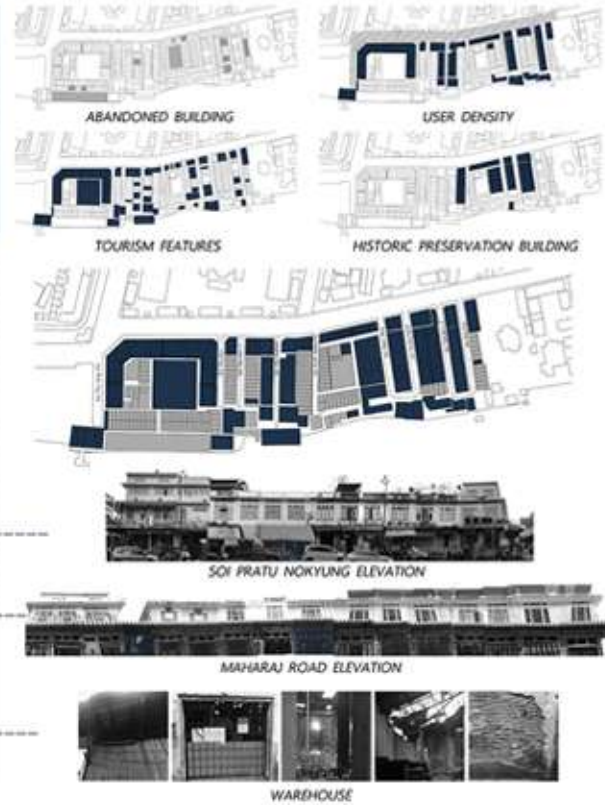
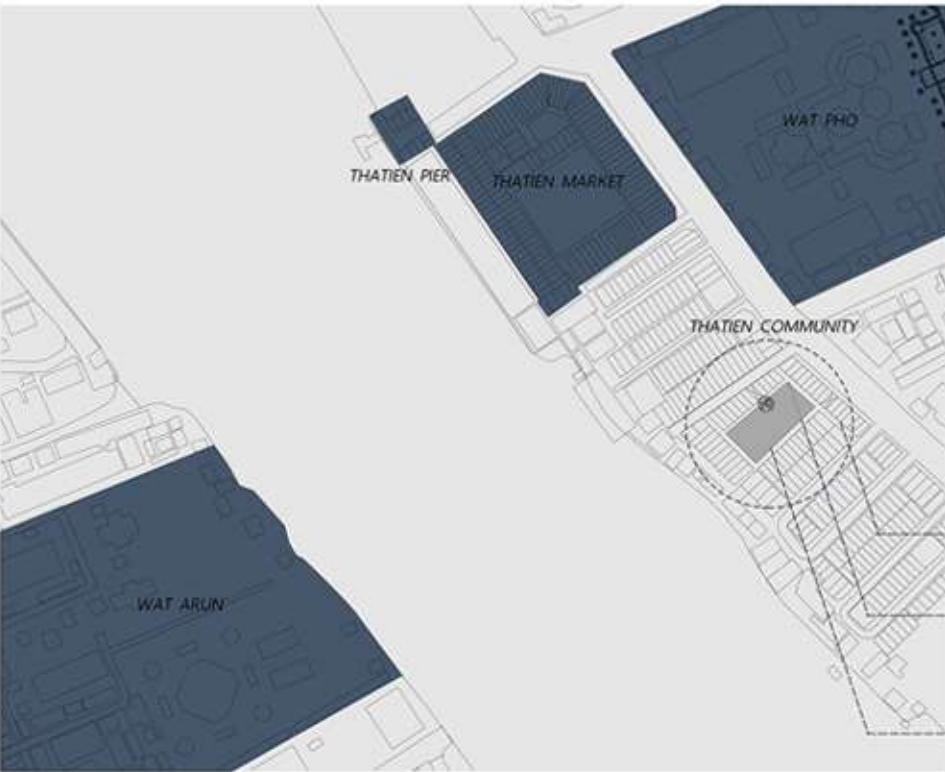

PROGRAM PURPOSE

- local**
- SUPPORT COMMUNITY COMMERCIAL - RETAIL
- EDUCATION - EXHIBITION
- tourism**
- INFORMATION CENTER
- EDUCATION - EXHIBITION
- COMMERCIAL - CAFE
- 'B 7 U' - OPEN SPACE
- GREEN SPACE
- MULTIPURPOSE AREA
- LOCAL PEOPLE MEETING POINT
- 'WAT PHO/WAT ARUN VIEW'
- SIGHT SEEING POINT



▼ Design Development

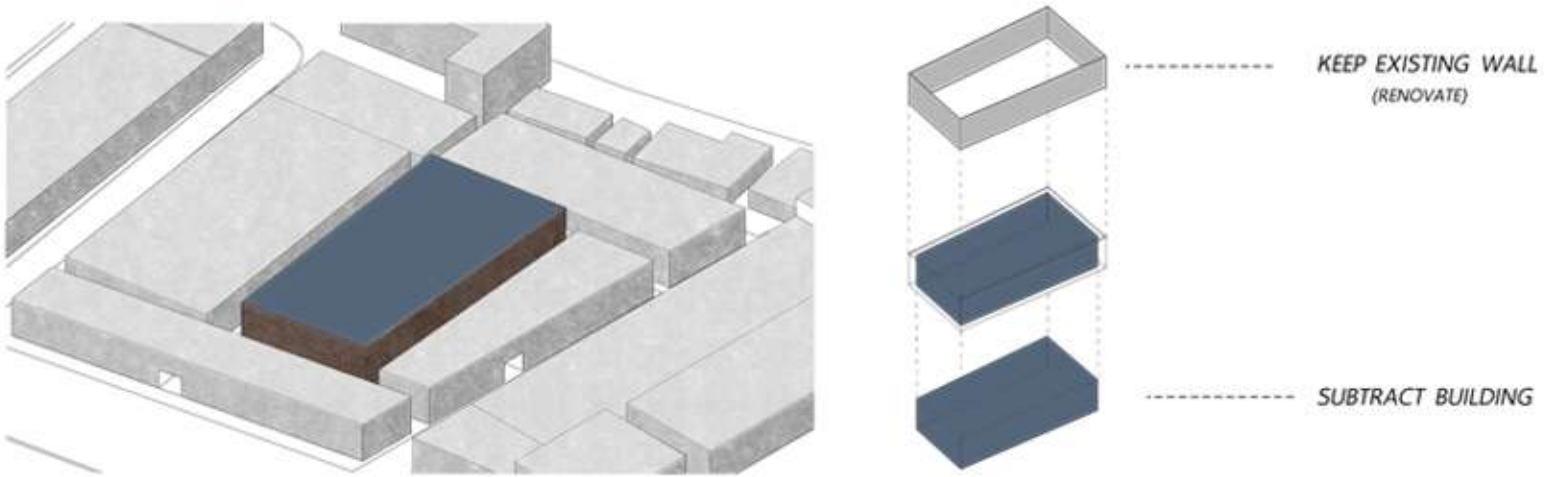

▼ Subtraction Form Development

Subtration Idea



A MASS OF BUILDING



SUBTRACT TO CREATE SPACE



THE REST SPACE DIDN'T PERFORM AS A MASS



ANOTHER POSITIVE SPACE

Wall - Facade Design ;
Seperate from the mass but keep the curve line design.

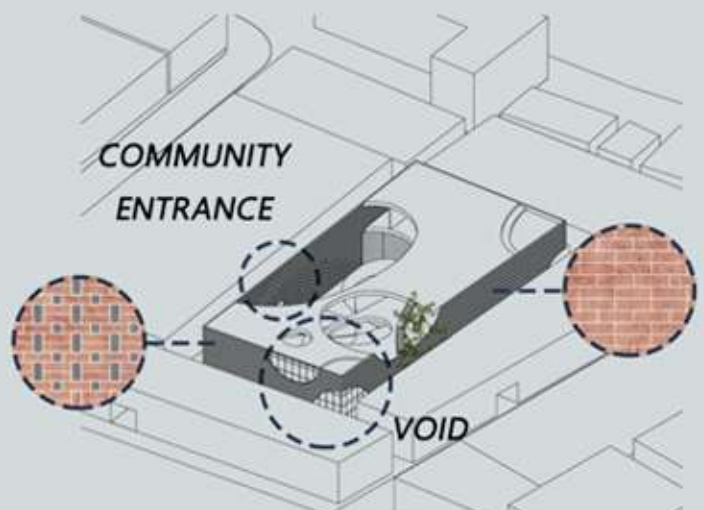
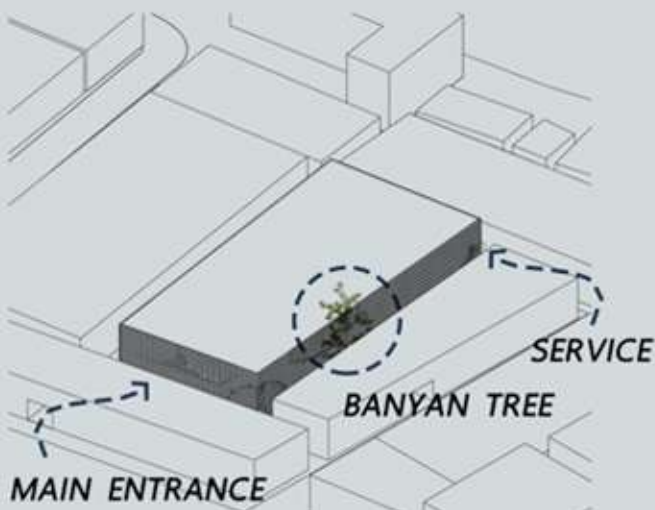



BASEMENT EXHIBITION

1:75

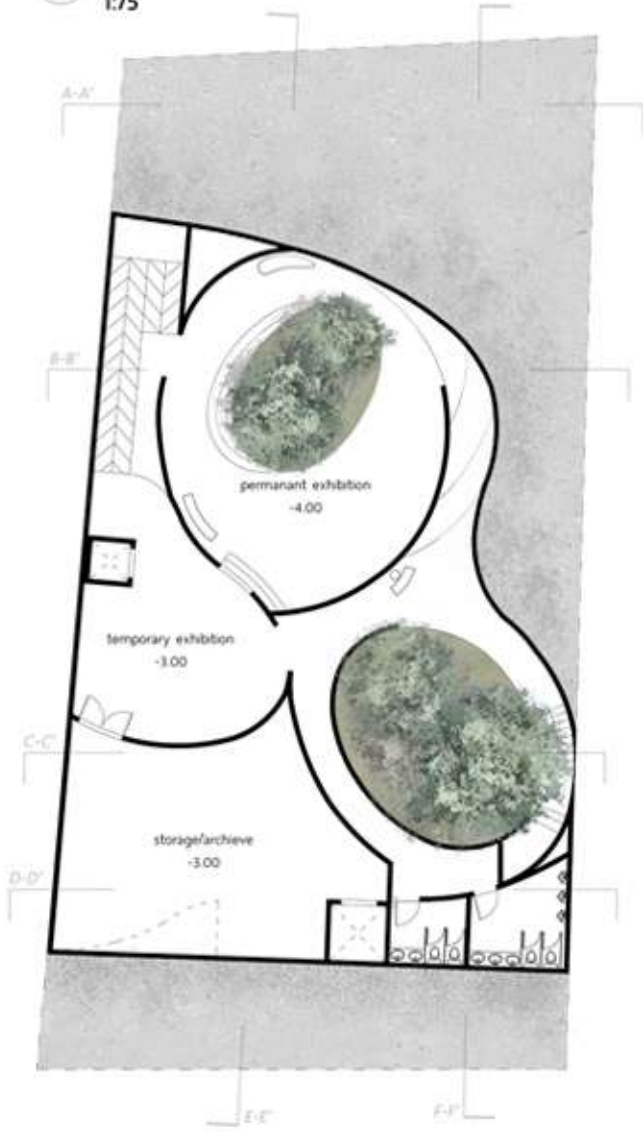

GROUND FLOOR

1:75

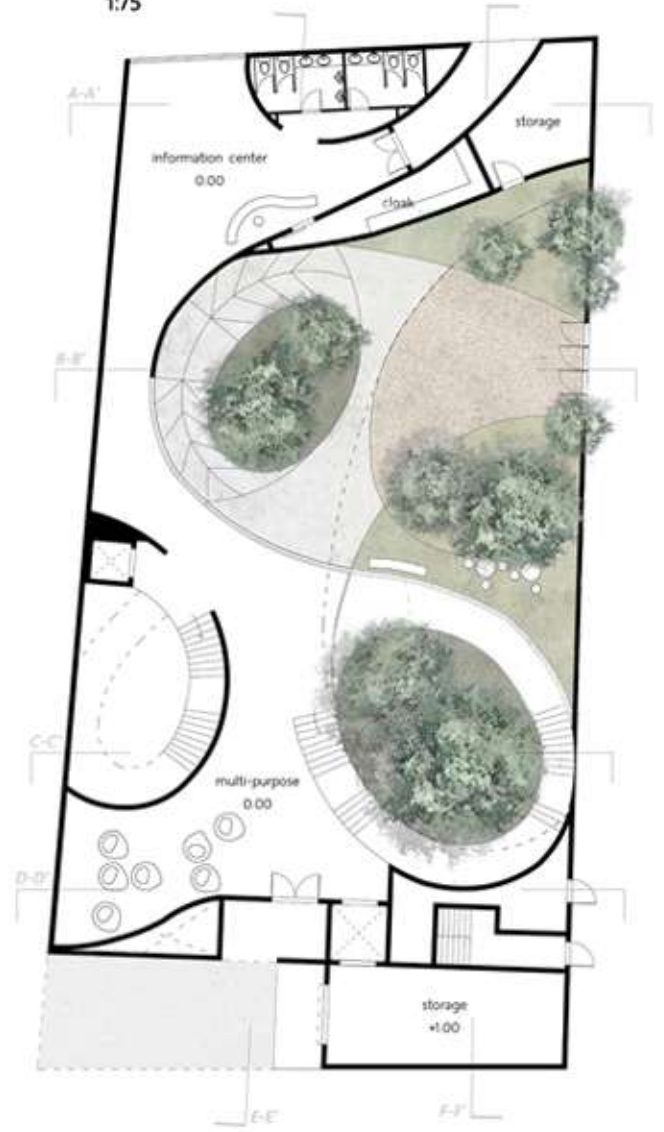

SECOND FLOOR

1:75

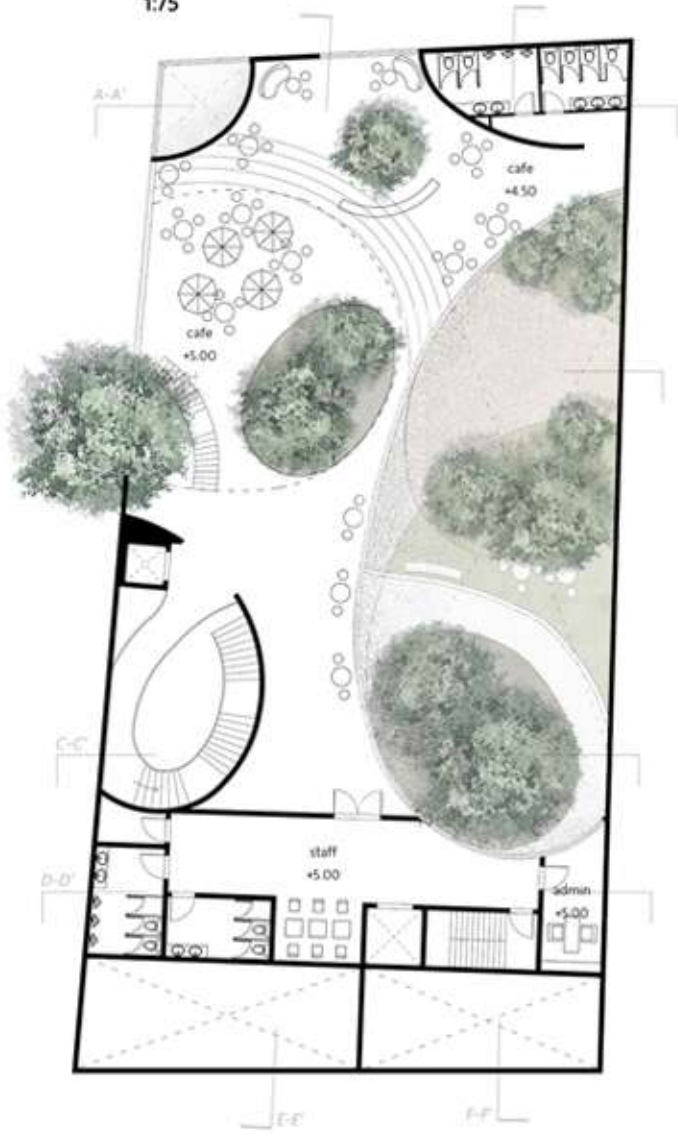

ROOFTOP

1:75

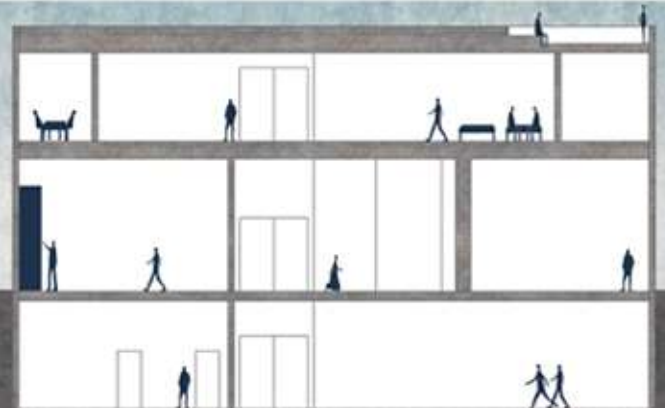
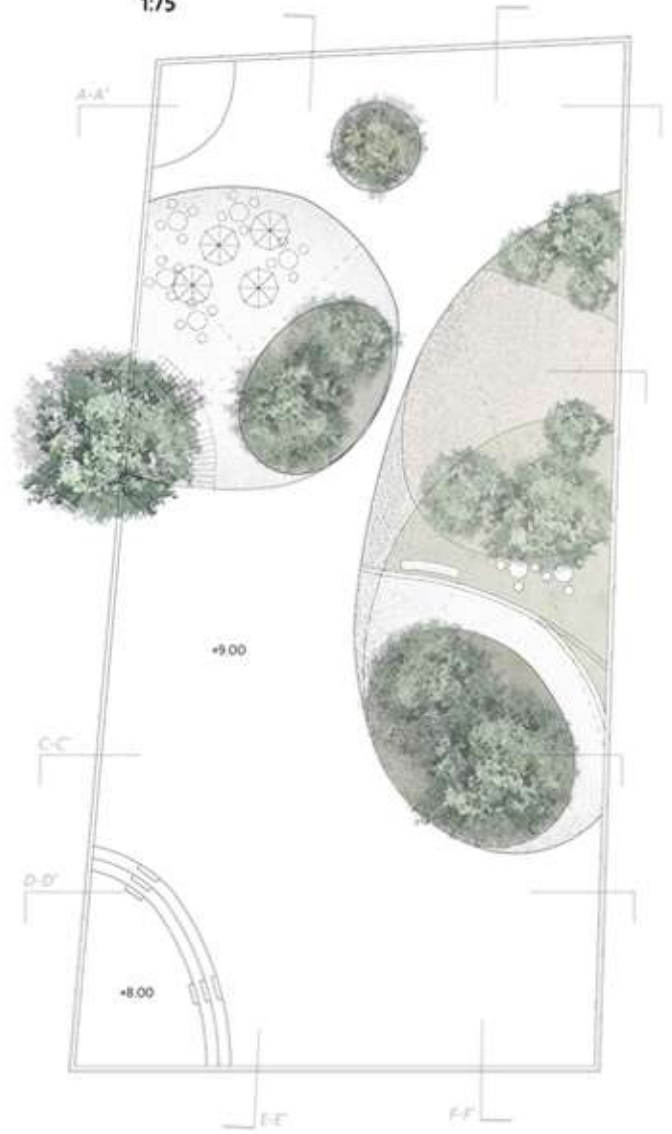



Performing Arts Center

Information

Year : 2018

Program : Auditorium

Location : Khlong Toei, Bangkok

Project Area : 56,547 sqm.

Software : AutoCad, SketchUp, Photoshop

The Auditorium is well known as a huge, standalone building. This project intended to make the building friendlier and able to use it even there're no events at the time by created the platform to break the vertical scale of the building. Then break the platform to small scale for the steps and movements and the retails for the free-to-explore circulation.

Moreover, the site is next to the Benchasiri Park. Filling the landscape on the platforms to create more greenspace and openspace to draw visitors from multiple directions. While the event's going on, the upper platform woud not disturb the audiences because the buildings have entrances themself.

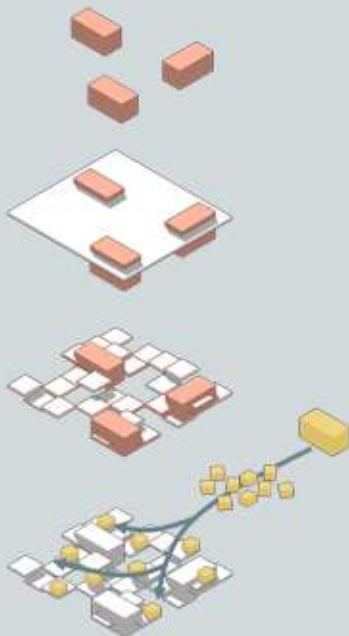

The Auditorium massing; Grand hall, Chamber, Theater

Create the platform to break th ebuilding massing and scale by cutting the horizontal line.

Divide the platform into many small pieces to create layers of levels for utilizing space.

Fill the activities on each platforms to bring the users and variation of activities into the site.





Ground Floor Plan

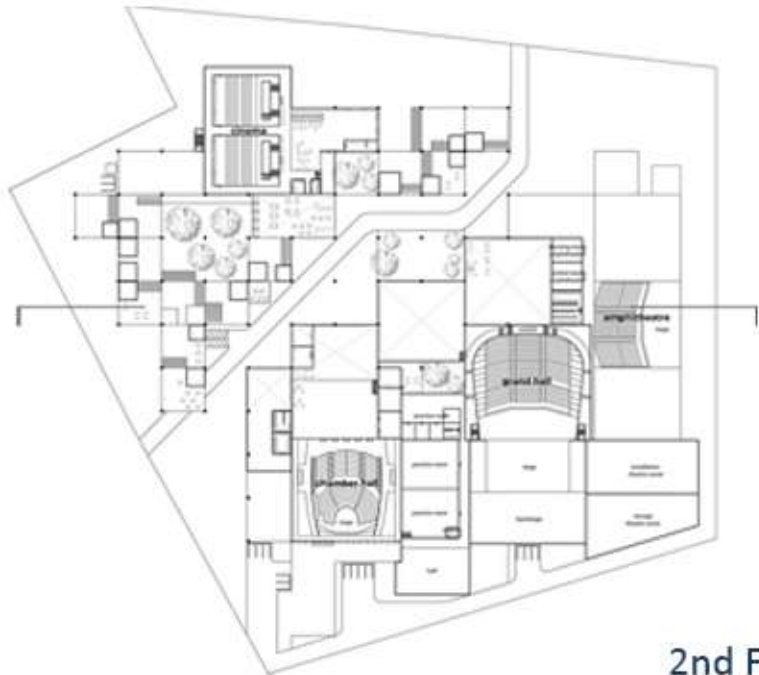

2nd Floor Plan

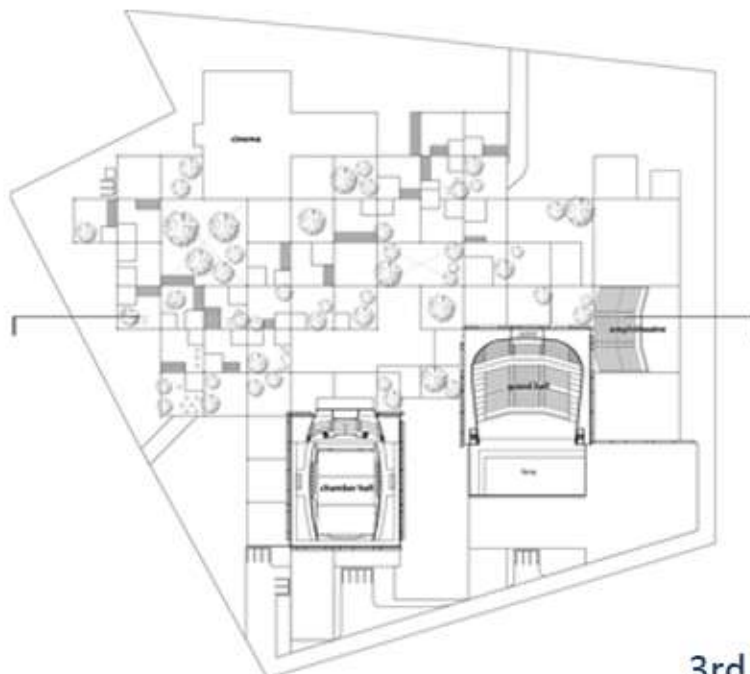

3rd Floor Plan

GRAPHIC DESIGN WORKS

PUBLISH WORK CONTENT, NEWS AND PROMOTION ADS

DragCura
CURED ONLY CARE SHOP

โปรโมชั่นสองต่อ
สำหรับสมาชิก DragCura

ของที่ 1
ใบแปรง 400 บาท ส่งฟรี!

ของที่ 2

ใบแปรงขนนุ่ม CURAPROX CS Smart 3 400 บาท
ฟรี! ซอฟต์แวร์ [BE YOU.] 10 ml

วันที่ - 30 เม.ย. 64

DragCura
CURED ONLY CARE SHOP

CURAPROX [BE YOU.] Travel set

ราคาใหม่ คู่แข่งเอาเต็ม

ของใหม่ [BE YOU.]

79%
695.-

79%
650.-

พบกับร้าน DragCura ทุกสาขา
ที่ www.dragcura.com

CURAPROX

DragCura
CURED ONLY CARE SHOP

Flipper

ซื้อตัวที่สอง
ลด 50%

วันที่ - 31 พ.ย. 64

Flipper

DragCura
CURED ONLY CARE SHOP

RADIUS

Available at DragCura

แปรงสีฟัน ที่จะทำให้การแปรงฟันของคุณง่ายกว่าเดิม
ด้วยตัวแปรงที่พับเก็บได้!

IMPORTED FROM USA

DragCura
CURED ONLY CARE SHOP

215.-

205.-

CURAPROX Baby

แปรงสีฟันสำหรับเด็ก
ที่อ่อนโยนและนุ่มนวล

CURAPROX Kids

แปรงสีฟันสำหรับเด็ก (3-10 ปี)
ที่ช่วยกระตุ้นการแปรงฟัน

Available Now at DragCura

CURAPROX

EXCLUSIVE DISTRIBUTOR

DragCura
CURED ONLY CARE SHOP

ORALPEACE

Available at DragCura

100% Natural ingredients
with Japan Biotechnology

オーラルピース

IMPORTED FROM JAPAN

DragCura
CURED ONLY CARE SHOP

แปรงสีฟัน CURAPROX CS SMART 3 ตัว
และ ไทลิ่งฟัน drTung's Smart Floss Travel Size

615 บาท

DragCura
CURED ONLY CARE SHOP

แพ็คเกจสุดคุ้ม

แปรง CURAPROX 3 ตัว + ซอฟต์แวร์ [BE YOU.] 10ml.
(ราคาปกติ 720.-)

พิเศษ
615.-
ส่งฟรี

DragCura
CURED ONLY CARE SHOP

รู้จักกับ CURAPROX Kids
น้องใหม่ของเรา!

พร้อม 3,300 เส้น
แปรงขนนุ่มกว่า 0.29 มม.

เหมาะกับ Kids ที่ฟันงอก

ราคา
205 บาท

เหมาะสำหรับเด็กอายุ 3 ปีขึ้นไปจนถึงฟันขึ้น
สมบูรณ์ทุกซี่อย่างปลอดภัย

DragCura
CURED ONLY CARE SHOP

ปรึกษาทีม Personal Curator ฟรี!
ง่ายแค่ปลายนิ้ว

พร้อมให้บริการนำทางเลือกของชีวิตมาใส่ในกล่องของคุณ!

50 รายการทุกสาขา
พร้อมจัดส่ง
สะดวกเมื่อ
สั่งซื้อผ่าน

ทางด่วนขอรายละเอียดเพิ่มเติมที่
หมายเลข DragCura Line @dragcura

DragCura
CURED ONLY CARE SHOP

สุขภาพฟันดี มีมากกว่าแปรงสีฟัน
ครบเครื่องเครื่องเรื่อง Oral Care
จนได้ชื่อร้าน DragCura

APPLY NOW!

บริการจัดส่งสินค้าสุขภาพพร้อมกล่องฝากเงินอัตโนมัติให้คุณ
พร้อมของชิ้นใหม่พร้อมส่งฟรี!

DragCura
CURED ONLY CARE SHOP

Oral Care
Subscription

APPLY NOW!

บริการจัดส่งสินค้าสุขภาพพร้อมกล่องฝากเงินอัตโนมัติให้คุณ
พร้อมของชิ้นใหม่พร้อมส่งฟรี!

ORALPEACE

ยาสีฟัน หอมสดแรก
ที่มีส่วนผสมที่เลือกสรร ขอบนุ่มนุ่ม

ทุกคนในครอบครัวควรใช้ยาสีฟันที่อ่อนโยน
พร้อมกลิ่นหอม นุ่มนวลและช่วยปกป้องฟันด้วยส่วนผสมอ่อนโยน
เพื่อลดการเกิดฟันผุและปัญหาสุขภาพช่องปาก

มีส่วนผสมของธรรมชาติ 100% และดูแลฟันของคุณอย่างอ่อนโยน

เหมาะสำหรับ

ฟันผุ
เหงือกอักเสบ
กลิ่นปาก

ORALPEACE®

ORALPEACE

ยาสีฟันที่นำจากธรรมชาติที่อ่อนโยนที่สุดทุกชนิดรวมกัน
ด้วยส่วนผสมที่เลือกสรร และช่วยปกป้องฟันของคุณด้วยส่วนผสม
ที่อ่อนโยนและช่วยปกป้องฟันของคุณด้วยส่วนผสมที่อ่อนโยน

ORALPEACE Clean & Moisture
ที่เลือกสรร 3 สรรพ

เหมาะสำหรับ

ฟันผุ
เหงือกอักเสบ
กลิ่นปาก

ORALPEACE THAILAND

All rooms

ชมร้านค้าต่างๆ ในร้าน DragCura

DragCura, CURAPROX, Flipper, Oralpeace, Giggles, Otto E Orso, drTung's, Ira, Therabreath, UV Care, RADIUS

Good Life With Oral Care

CURAPROX

DragCura
CURED ONLY CARE SHOP

ทำไมต้องซื้อ CURAPROX
ที่ร้าน DragCura

1. ร้าน Authorized Distributor
ที่ร้าน DragCura
2. Personal Curator ที่ปรึกษาแนะนำ
ด้านสุขภาพช่องปากที่ปรึกษาฟรี
3. มีบริการนำสินค้าสุขภาพพร้อมกล่องฝากเงินอัตโนมัติให้คุณ
พร้อมของชิ้นใหม่พร้อมส่งฟรี!
4. กระบวนการจัดส่งสินค้าสุขภาพพร้อมกล่องฝากเงินอัตโนมัติให้คุณ
พร้อมของชิ้นใหม่พร้อมส่งฟรี!

ซื้อกับ DragCura นี้คือของขวัญที่ดีที่สุด
ที่คุณควรส่งมอบให้ตัวเองและครอบครัวของคุณ

www.dragcura.com