

PHURIVAJ

ANANSIRIKAMOL  
ARCHITECTURE



# PHURIVAJ ANANSIRIKAMOL

ARCHITECTURE

## PERSONAL

Name-Surname : Phurivaj Anansirikamol

Nickname : Win

Birth : 09-01-1999

Age : 23

Sex : Male

Nationality : Thai

Religion : Roman Catholic

## CONTACT

Tel. : (+66) 984266591

E-mail : phurivaj\_w@hotmail.com

Address : 79, Satorn 11 Yak 13 Lane, Yannawa, Satorn Road, Bangkok 10120

## SOCIAL

Facebook

: Phurivaj W Anansirikamol



Instagram



: p.win.09



Line

: win33765

## SKILLS

 Sketchup  Lumion

 AutoCAD  Enscape

 Illustrator  Photoshop

## LANGUAGE

Thai

Listen/Speak : Excellent

Read : Excellent

Write : Good

English

Listen/Speak : Good

Read : Excellent

Write : Good

## HOBBY & INTEREST



## ABOUT ME

My name is Win. I graduated from the Faculty of Architecture, Rangsit University. It takes a total of 5 years to study and throughout the period. I have practiced the skills necessary for the profession. Whether it's sketching, designing, using various programs, collaborating with others, experimenting with my own designs. which is the experience gained from the university I had an internship experience that made me learn to work even more in real life. systematic work, working as assigned, having a relationship and in the future that I will have the opportunity to work with others I am always ready to learn new things. and ready to offer useful design ideas.

## EDUCATION

2018 - 2022

: Bachelor of Architecture, Rungsit university [ First-Class Honors ]

2012 - 2017 [Secondary School]

: 1-6 Assumption Colledge Sriracha

## WORK EXPERIENCE

INTERSHIP AUG 2021 - NOV 2021

: Februar Image Co.,Ltd. I have many work experience By being responsible for model cutting, 3D modeling, making presentation graphics, researching information necessary for the project, learning new ways of working, and having a good relationship with

# VERNADOC

SKETCH AND MEASURING : OLD CUSTOMS HOUSE BRK

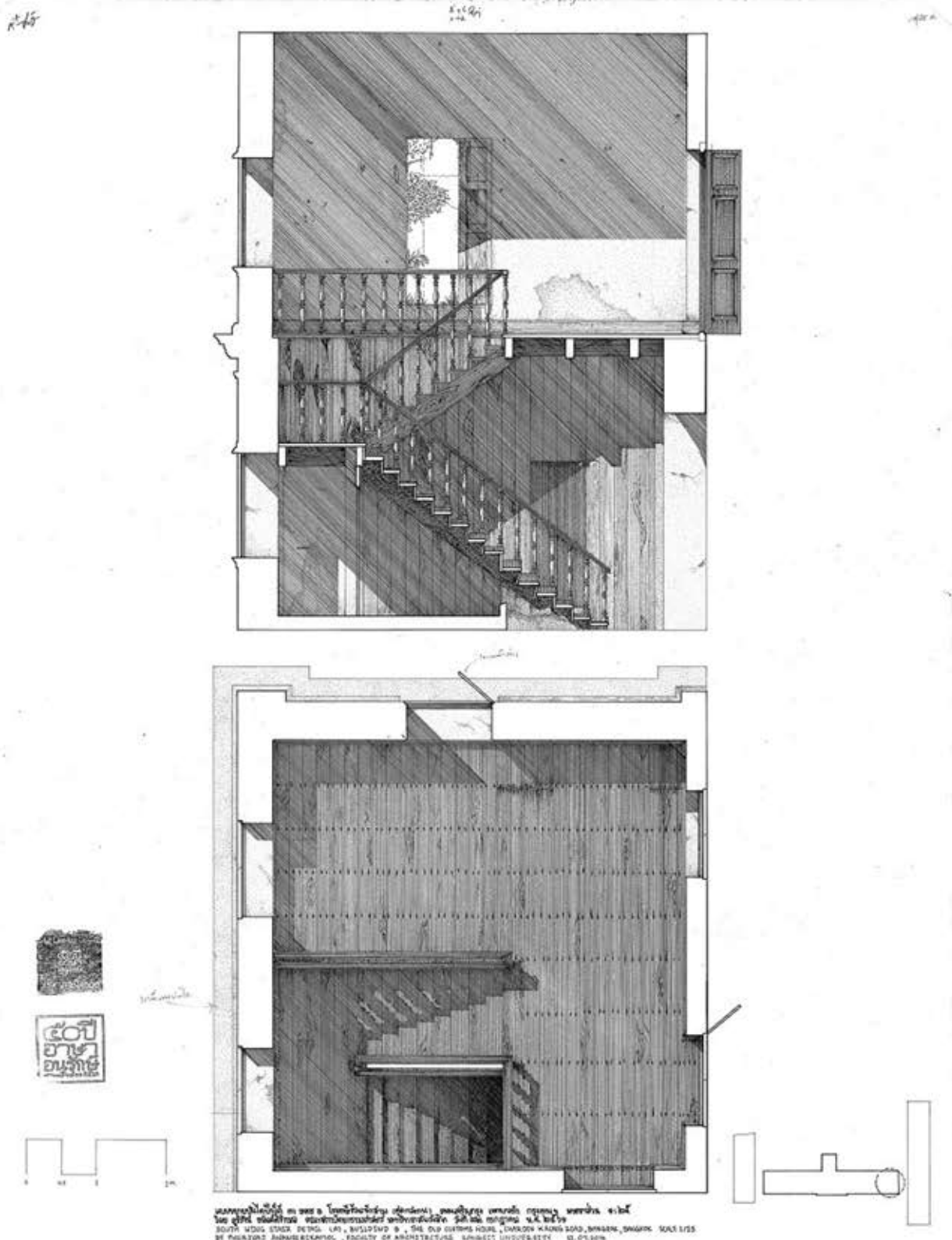

# VERNADOC

## SKETCH AND MEASURING : WAT POUNWANA PIPATARAM

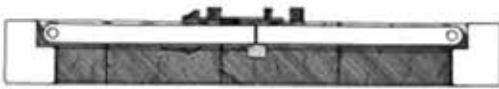
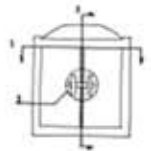
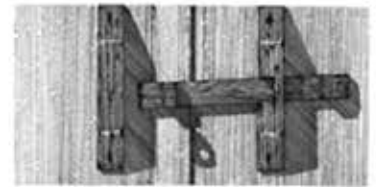

WAT POUNWANA PIPATARAM, FORMERLY KNOWN AS WAT PHU UDANG CHAMPARA, LOCATED IN THE BI KHUM PROVINCE, THAILAND.  
 TEMPLE OF WAT POUNWANA THAT WAS FORMERLY KNOWN BY A LOCAL CRAFTSMAN. IT IS A PART OF THE WATPHU AND  
 PIPATARAM THE SACRED GROVE OF THE VILLAGE. WHICH IS LIKE A FOREST THAT BELONGS TO THE HISTORY OF THE AREA IN THE  
 WAT POUNWANA PIPATARAM, WHICH WAS THE BANGKOK, THAILAND FROM THE TEMPLE INTO LOCATED  
 SCALE 1/100 - 2000 LAYER SCALE 1/100  
 BY NIKHITTE ANANIKANAROD, FACULTY OF ARCHITECTURE, RAJABHAT UNIVERSITY, THAILAND 64.02.2020



# THE PROUD

HIGH RISE PROJECT IN CLASS



## The Proud

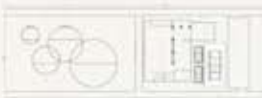

1st Floor

Lobby & information



2nd Floor

Fitness



3rd-11st Floor  
Plan room type A



12nd-21st Floor  
Plan room type B



22nd-31st Floor  
Plan room type C

### SITE ANALYSIS

site location : Pattaya Klang

#### Users analysis

Hotel and all facilities can  
Meet buildings as night,  
High class,  
Health club and facilities,  
Entertainment and Relax,  
Hotel Amenities and services and Climate

#### Users activities

Swimming  
Dining  
Party  
Relaxing  
Pool



#### Concept :

การนำรูปแบบอาคารต้นแบบมาปรับใช้ให้มีความเป็นเอกภาพและทันสมัยมากขึ้น "Colours in the Dark"

#### Function : 340 Rooms (3 Room typ)

Fitness Zone  
Pool  
Lobby  
Dinning Room  
Car Park  
Cafe  
Party Zone



#### ตำแหน่งที่ตั้ง : Pattaya Klang

ขนาด : 8x300

24000 ตร.ม.

5600 ตร.บ.

ราคาที่ดิน : 1.29 พันล้านบาท

ราคาต่อไร่ : 3.3 พันล้านบาท

สวน : 4.59 พันล้านบาท



#### Elevation



# LIVING AT WORK

CONSTRUCTION WORKER HOUSING PROJECT

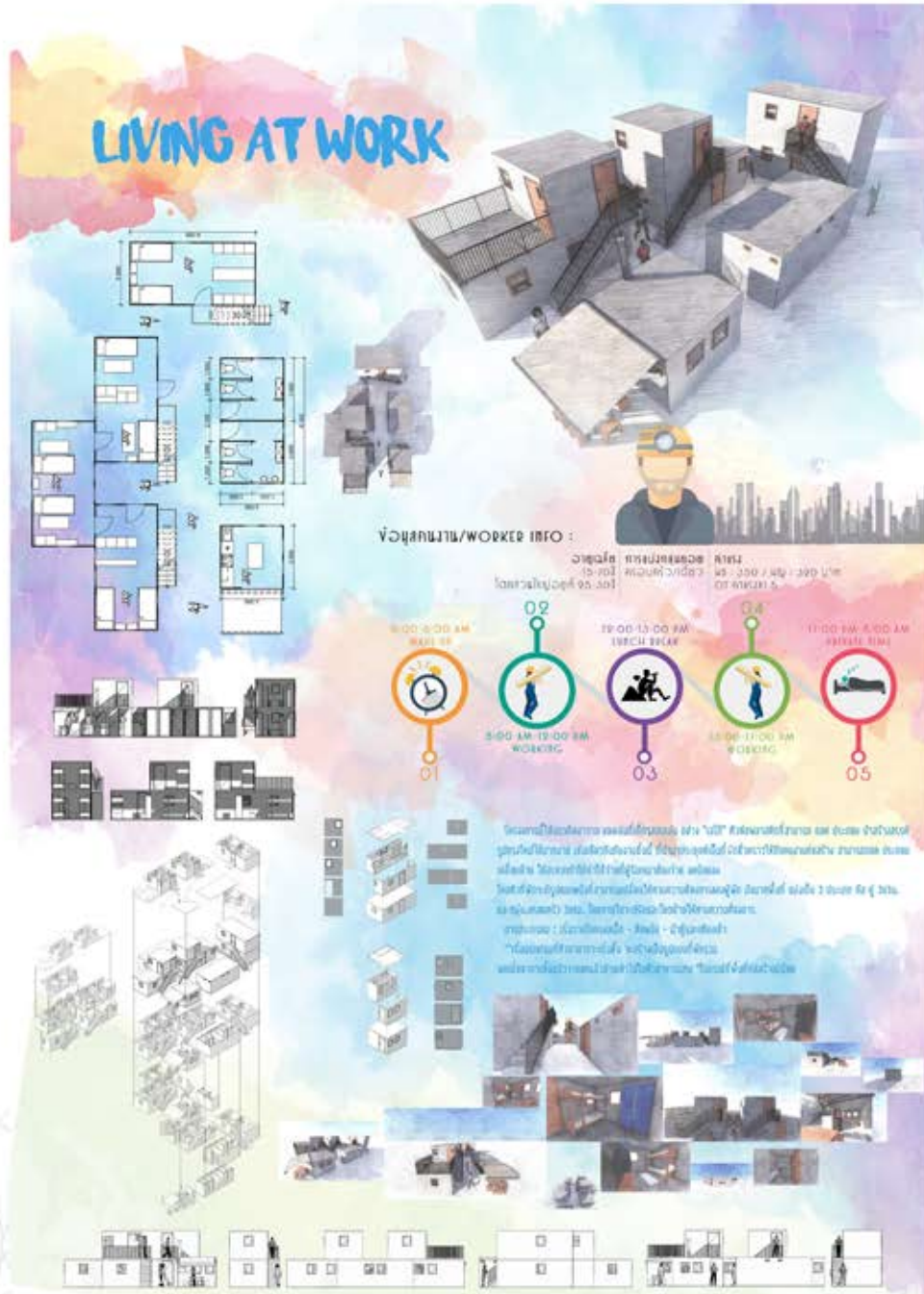

# THE HEBREW'S PATH

JOURNEY PROJECT IN CLASS

**BEYOND JOURNEY**

## EXODUS STORY

EXODUS PROJECT

### THE HEBREW'S PATH

**PROFILE**

**CONCEPT**

**SITE ANALYSIS**

**PROGRAMING**

**FUNCTION**

**VIEWPOINT CHURCH & MUSEUM**

**STONE SHEET**

**"THE HEBREW'S PATH"**

**PARKING**

**THE MONUMENT**

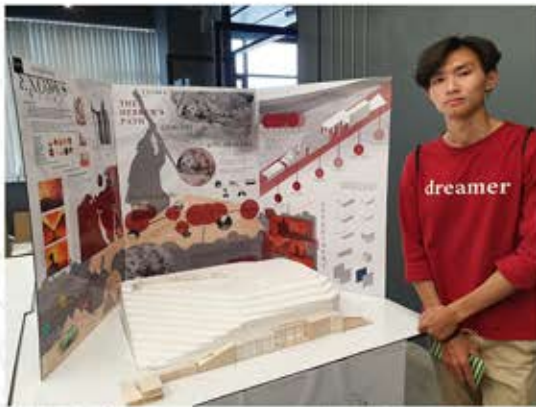

**EXPERIMENT**

# THE HEBREW'S PATH

JOURNEY PROJECT IN CLASS

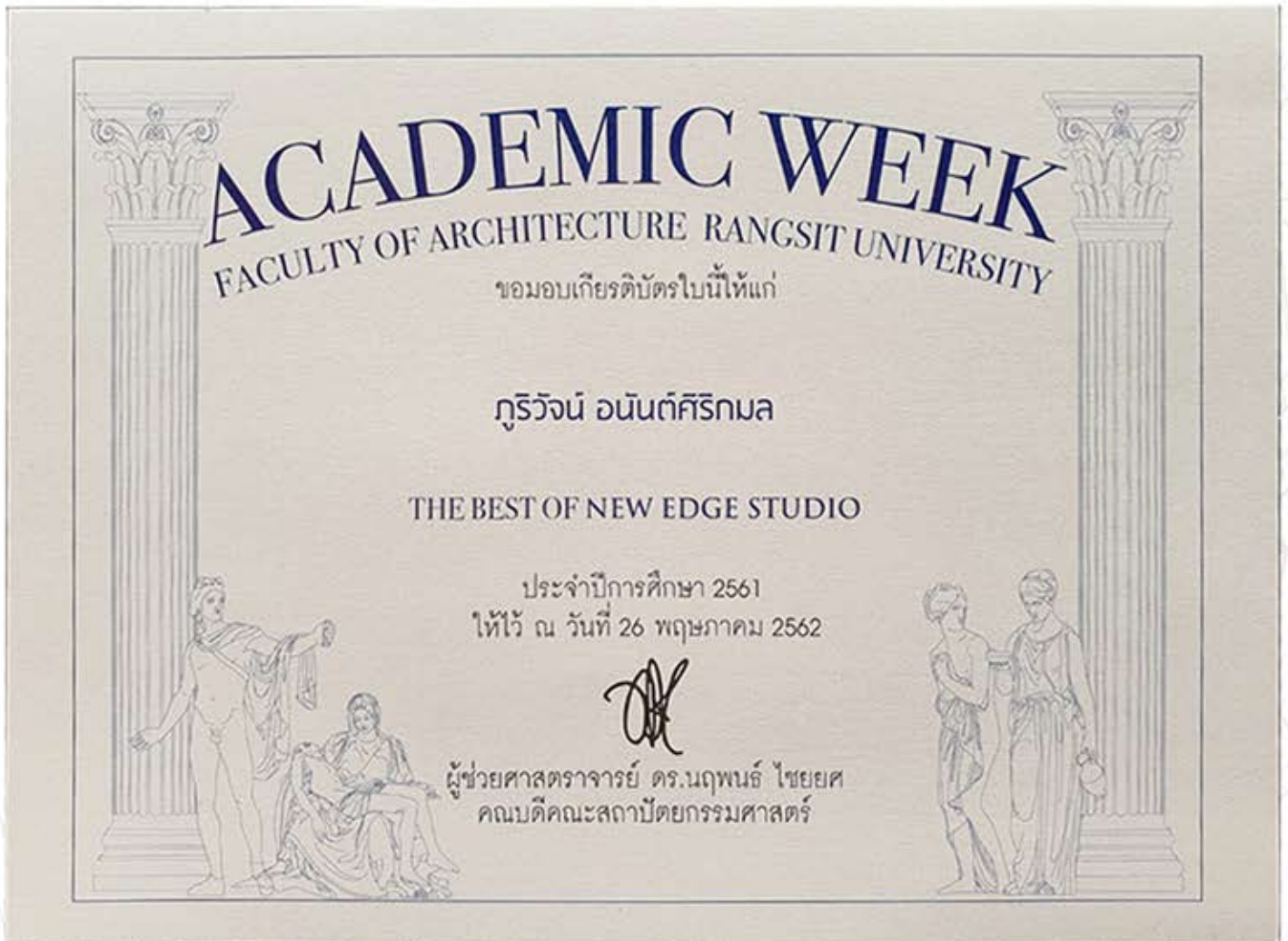



# HOLY GARDEN "EDEN"

PROJECT IN CLASS

### PLAN

**1st Floor**

1. ห้องเรียน
2. ห้องสมุด
3. ห้องโถง
4. ลาน
5. ระเบียง
6. สวน

**2nd Floor**

1. ห้องเรียน
2. ห้องสมุด
3. ห้องโถง

**3rd Floor**

1. ห้องเรียน
2. ห้องสมุด
3. ห้องโถง
4. ห้องโถง
5. สวน

## HOLY GARDEN "EDEN"

NEO.S STUDIO 6000547 ศึกษาศาสตร์

### STORY

นี่เป็นโครงการที่เน้นการศึกษารวมถึงสวนและพื้นที่สีเขียวในอาคาร  
และพื้นที่กลางแจ้งในอาคารและพื้นที่กลางแจ้งในอาคาร โดยเน้น  
เรื่อง การศึกษาและสวน

อาคารแห่งนี้ได้ ให้ความสำคัญกับการเป็นมิตรกับสิ่งแวดล้อม  
และเป็นมิตรกับธรรมชาติ HOLY GARDEN "EDEN" โดยเน้น  
Concept ของสวนและพื้นที่สีเขียวในอาคาร และพื้นที่กลางแจ้ง  
ในอาคาร และพื้นที่กลางแจ้งในอาคาร และพื้นที่กลางแจ้งในอาคาร  
โดยเน้น การศึกษาและสวน

ที่ตั้งโครงการ : ใกล้กับสถานี BTS รัชดา

พื้นที่ : 4,500 ตร.ม.

ที่ตั้งโครงการ : ใกล้กับสถานี BTS รัชดา, ใกล้กับถนนรัชดาภิเษก, ใกล้กับถนนสุขุมวิท, ใกล้กับถนนพหลโยธิน

ที่ตั้งโครงการ : ใกล้กับสถานี BTS รัชดา, ใกล้กับถนนรัชดาภิเษก, ใกล้กับถนนสุขุมวิท, ใกล้กับถนนพหลโยธิน

### ELEVATION



# PHOENIX PAVILION

## BAMBOO COMPETITION PROJECT



# PHOENIX PAVILION

BAMBOO COMPETITION PROJECT



2020 Guangdong-Hong Kong-Macau Greater Bay Area - Association of Southeast Asian Nations  
International Colleges Design & Construction Competition Preliminary Contest (Thailand Division)

## CERTIFICATE OF AWARD

International Student Competition in Architectural Design and Construction of Bamboo 2020  
Waterfront Bird-Watching Pavilion

# Third Prize

## ELEPHANT HIDDEN TUSK

### Rangsit University

Advisor

Punnarat Jarungkon

Students

Phongsaran Phusilaphaisan, Phurivaj Anansirikamol, Poowadon Boonchoowong, Thiti Thepparat

Judges:

Faculty of Architecture,  
Chiang Mai University

The Association of  
Siamese Architects  
under the Royal Patronage  
of His Majesty the King

Special Lecturer of  
the Faculty of Architecture

Bamboo Family

Thorakaichon Co.,Ltd.

South China University  
of Technology

Nansha Bird Park

# INTERNSHIP

PHOTOSHOP



# INTERNSHIP

## CUTTING MODEL



# INTERNSHIP

3D MODEL

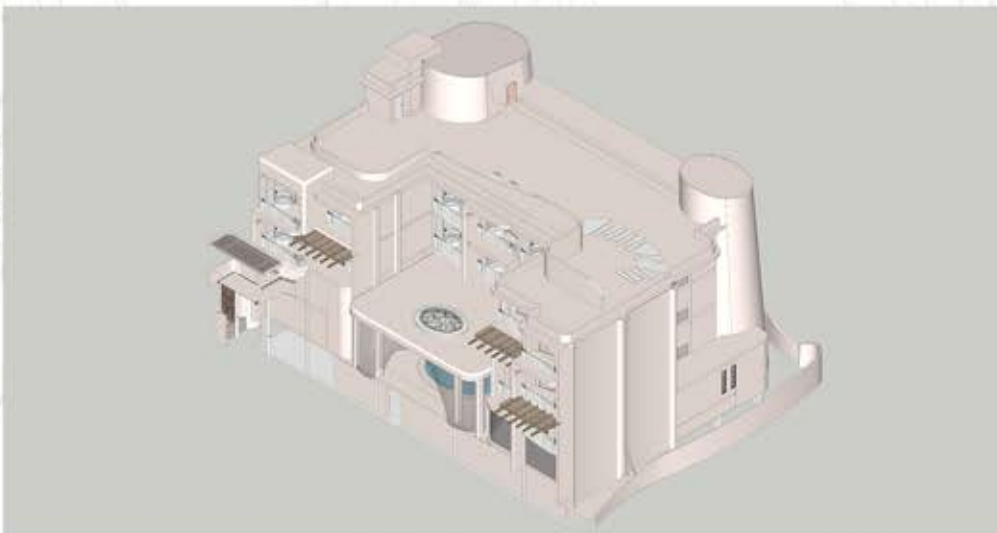
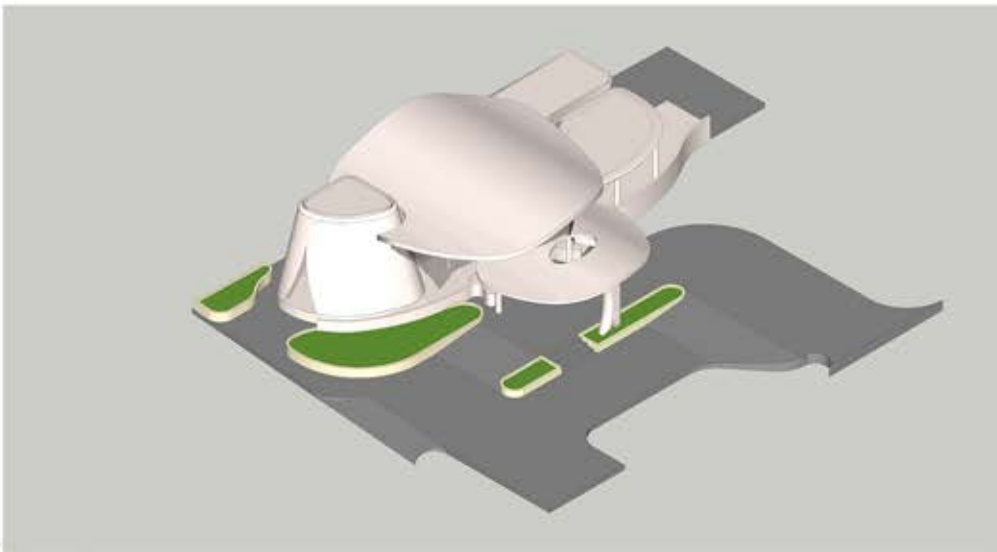
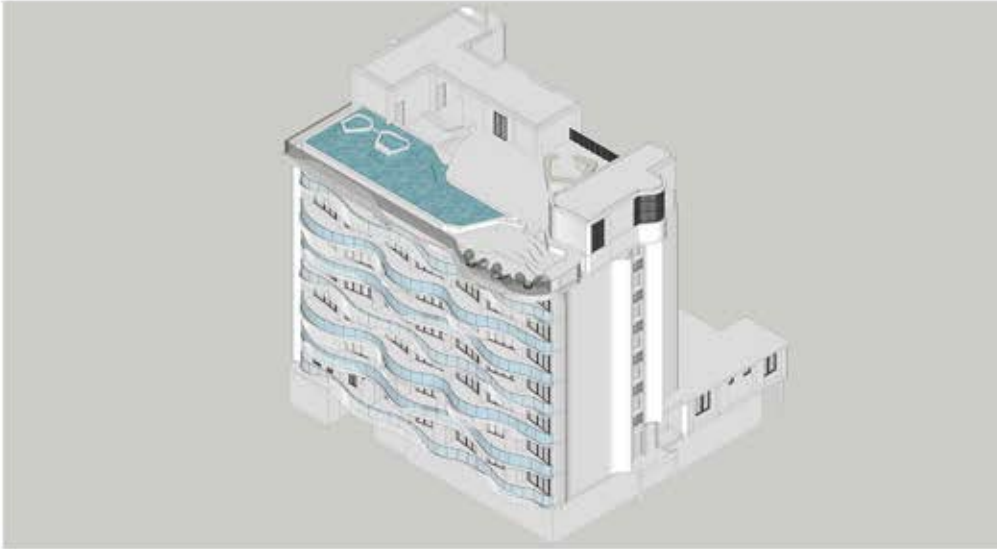

# INTERNSHIP

3D MODEL



# INTERNSHIP

## ISOMETRIC DETAIL

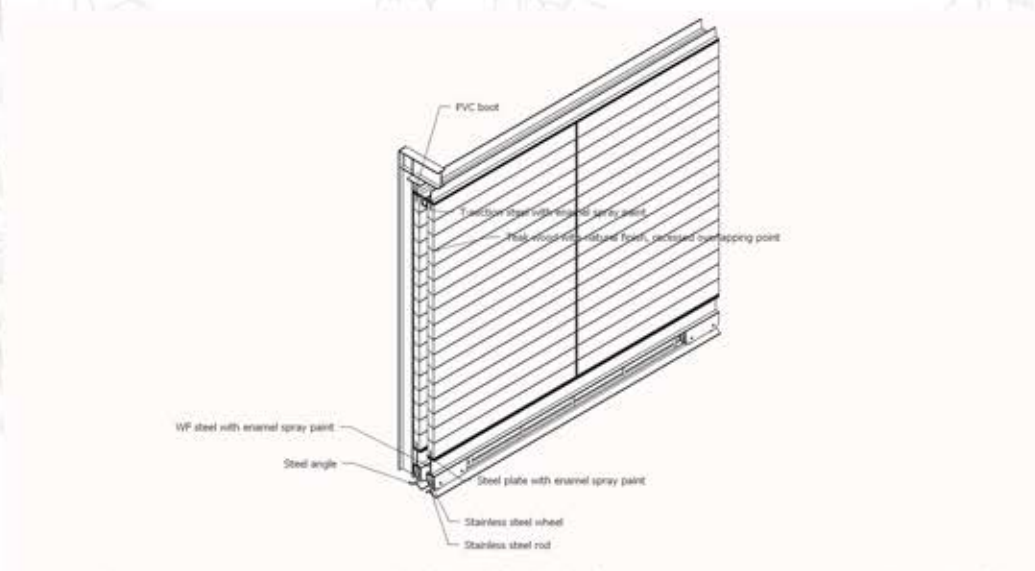
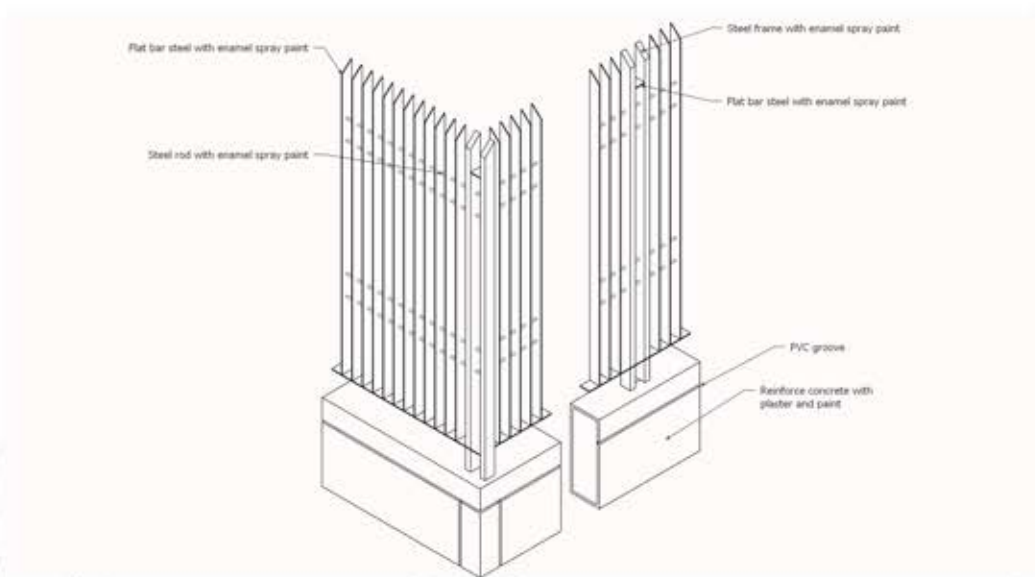
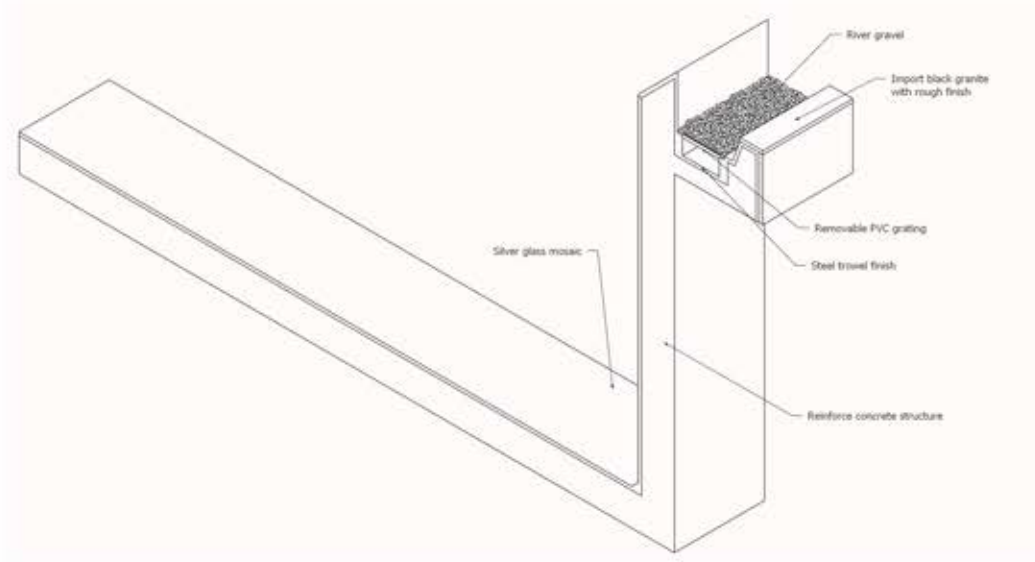



# THESIS

## EV CHARGING STATION

THESIS  
FACULTY OF ARCHITECTURAL  
DESIGN UNIVERSITY

### SITE

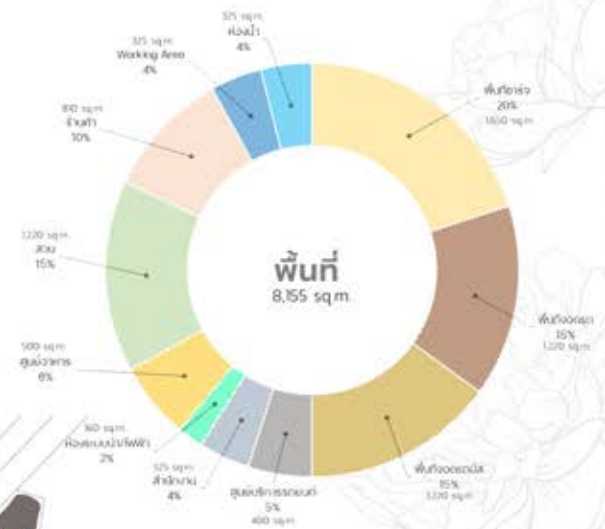

THESIS  
FACULTY OF ARCHITECTURAL  
DESIGN UNIVERSITY

- ศูนย์บริการรถยนต์
- สวน
- สำนักงาน และห้องระบบ
- พื้นที่จอดรถยนต์
- พื้นที่ทำงานและพักผ่อน
- ห้องน้ำ
- พื้นที่จอดรถยนต์
- ศูนย์อาหาร
- เส้นทางสัญจรรถ
- ร้านค้า

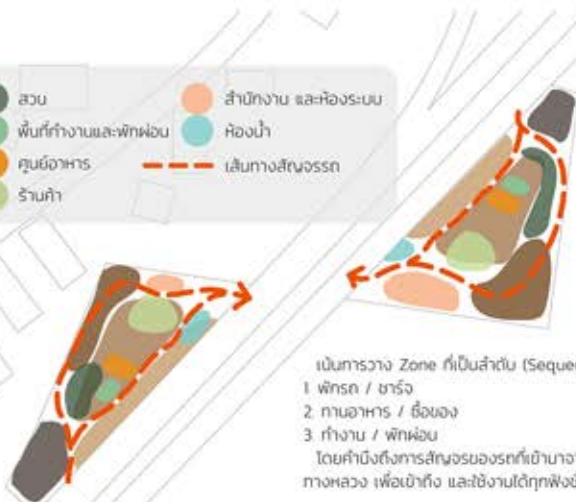

THESIS  
FACULTY OF ARCHITECTURAL  
DESIGN UNIVERSITY

### FUNCTION DIAGRAM

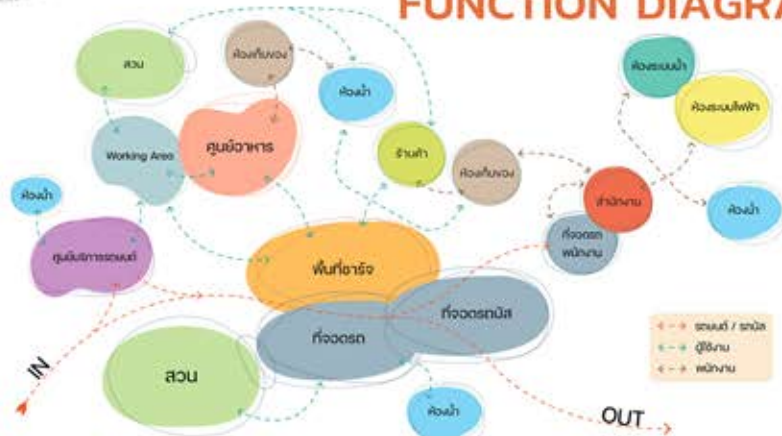

# THESIS

## EV CHARGING STATION

### ACTIVITY

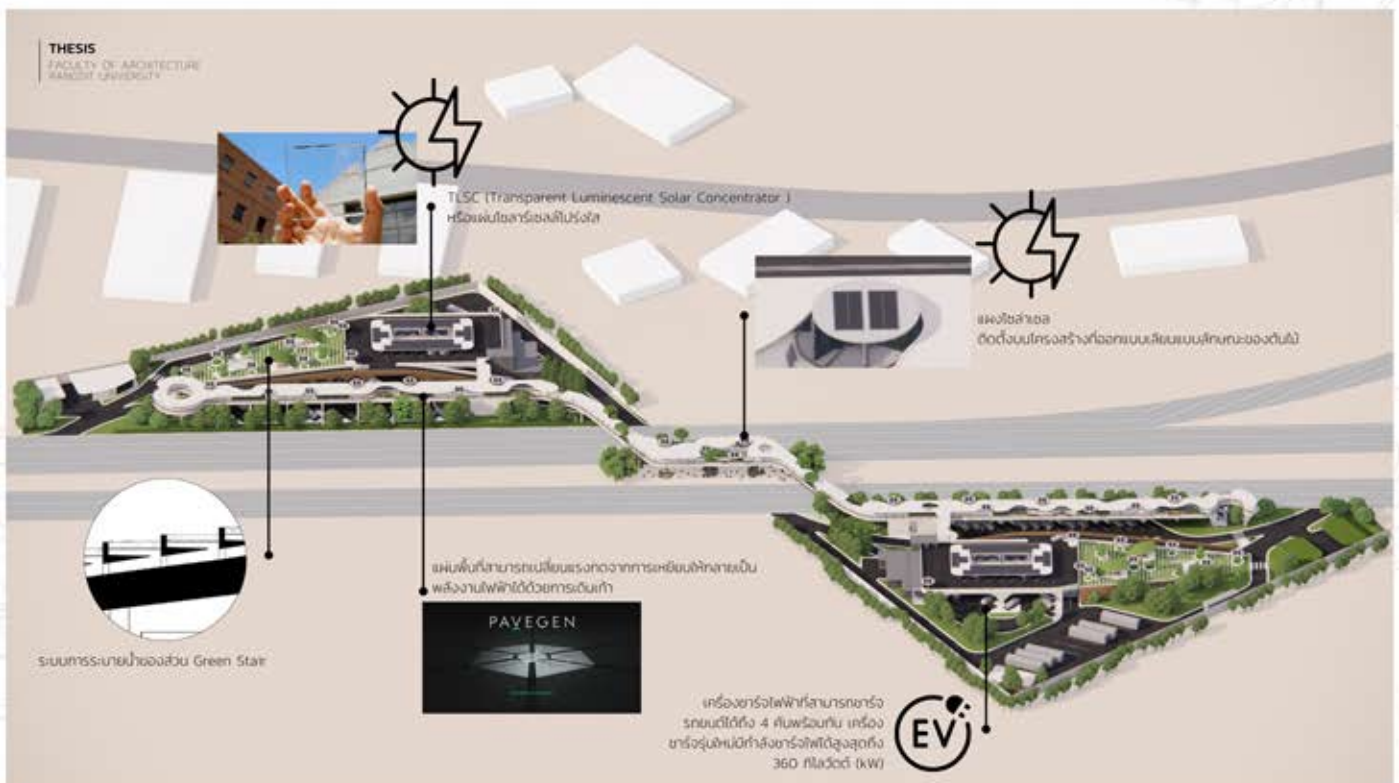

# THESIS

## EV CHARGING STATION



# THESIS

## EV CHARGING STATION



