ARCHITECTURE
PORTFOLIO

PHAOPITCHAYA PHIANCHUCHAI

PROFILE



Contact

E-mail : Phaopitchaya@gmail.com

Call : 089-7628633

Address : 199/272 California Grand De View village,
Mueng, Chonburi 20000

Education

Princess Chulabhorn Science High School Chonburi

Faculty of Architecture, Slipakorn University

Skills

Computer - Revit, Adobe Illustrator, Adobe Photoshop, Lumion

Language - Thai, English

DESIGN PROJECTS

WALDROF AND REGGIO EMILIA KINDERGARTEN

Senior project



Design Year : 2021

Location : Phutthamonthon Sai1, Bangkok

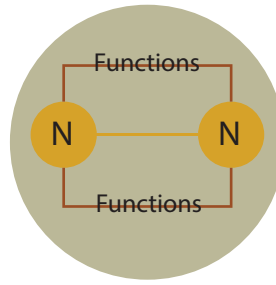
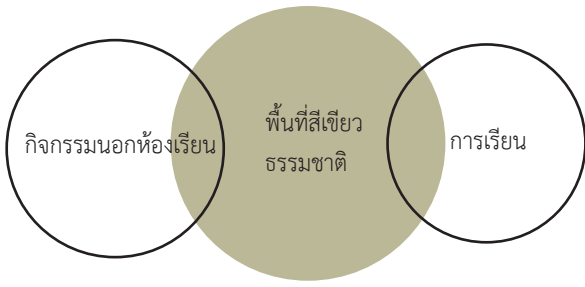

ไม้



หญ้า



ทราย



ต้นไม้

โรงเรียนอนุบาลที่เป็นการเรียนรู้และการทำกิจกรรมนอกห้องเรียนไปกับพื้นที่ธรรมชาติ เน้นการออกมาใช้งานนอกรั้วโดยมีพื้นที่เชื่อมระหว่างเดิน (NODE) มาเป็นตัวใช้งาน

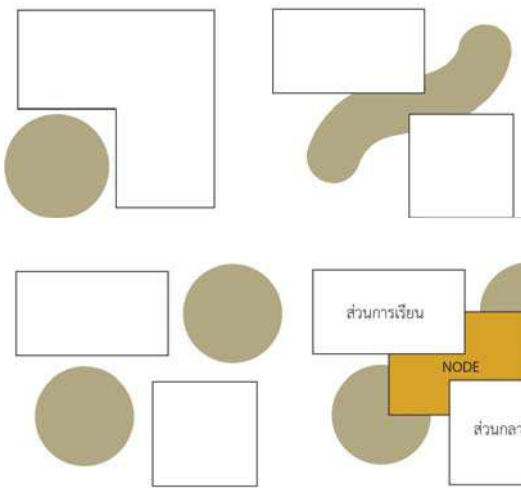

หลังคาจั่วให้ความรู้สึกเหมือนบ้านสำหรับเด็ก

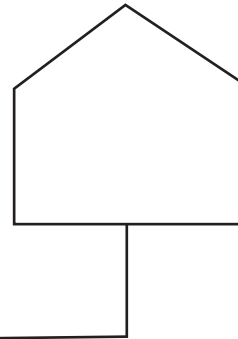

วัสดุที่ใช้ในโครงการนี้จะเน้นวัสดุที่มาจากธรรมชาติ เพื่อให้เด็กได้เรียนรู้จากธรรมชาติจริง

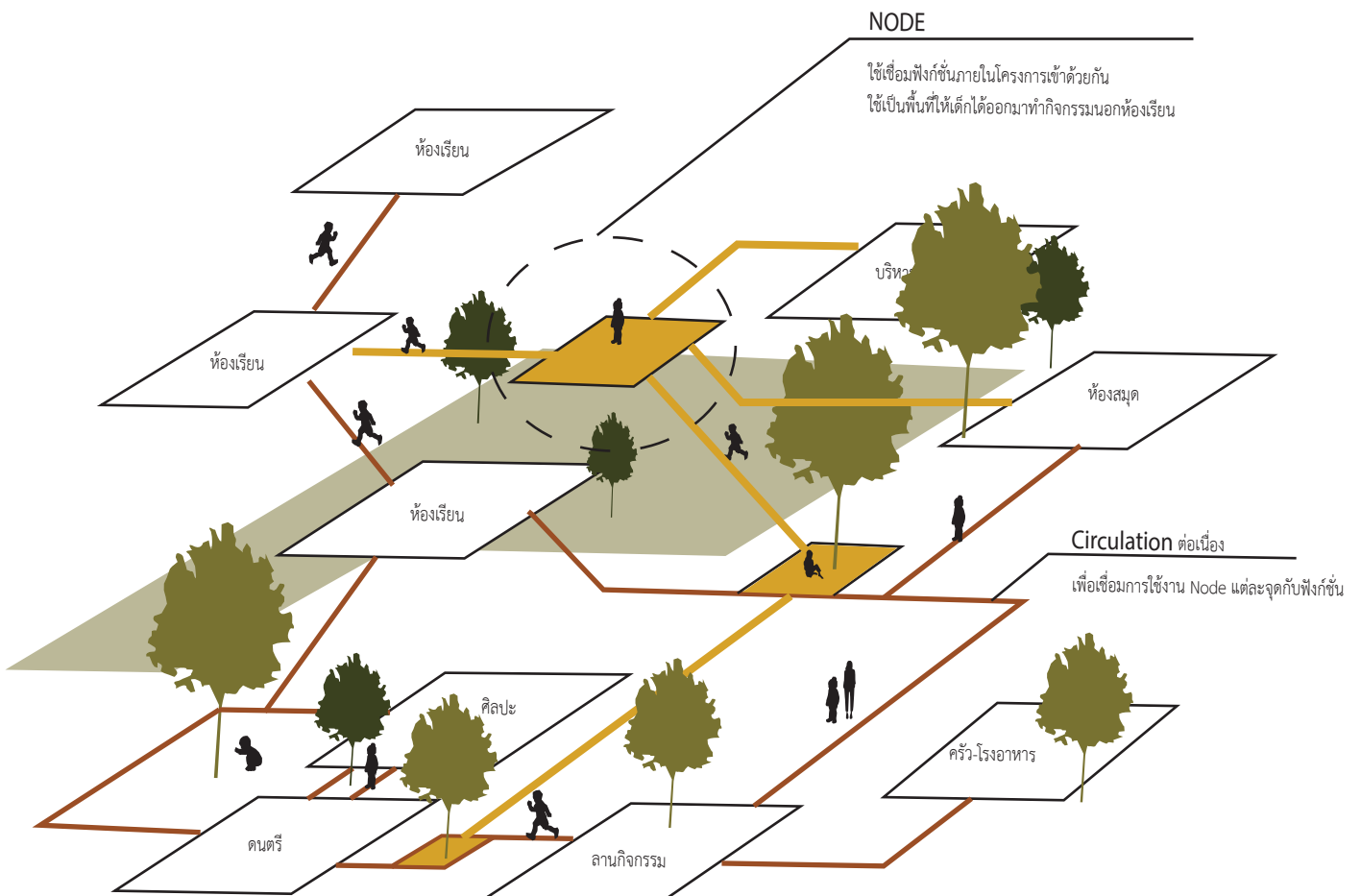

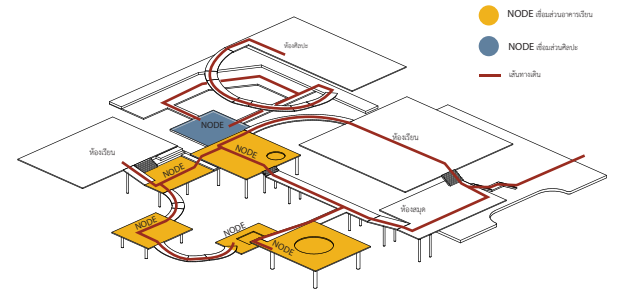

Perspective



Perspective



NEW WORLD ART SCHOOL



Design Year: 2019
Location: Banglumphu, Bangkok

ความโค้ง

คอนเซปของโปรเจคนี้คือต้องการให้ตัวอาคารมีความแตกต่างจากบริบทที่อยู่รอบๆ จึงใช้ความโค้งในการทำให้
ฟอร์มอาคารแตกต่างไป และความโค้งนี้ยังช่วยในการมองเห็นธรรมชาติภายในอาคารที่สร้างขึ้นมาได้มากขึ้นด้วยการวางอาคารเป็นรูปตัว
มีการใช้บันไดกลางอันใหญ่ในการแจกจ่ายทางเดินในแต่ละชั้น เมื่อเพิ่มชั้นฟอร์มก็จะมีกรลดหลั่นไปเรื่อยๆ เพื่อให้อาคารไม่ดูทึบตัน

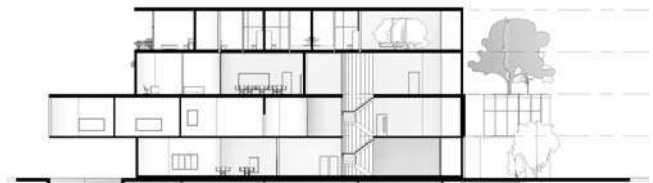
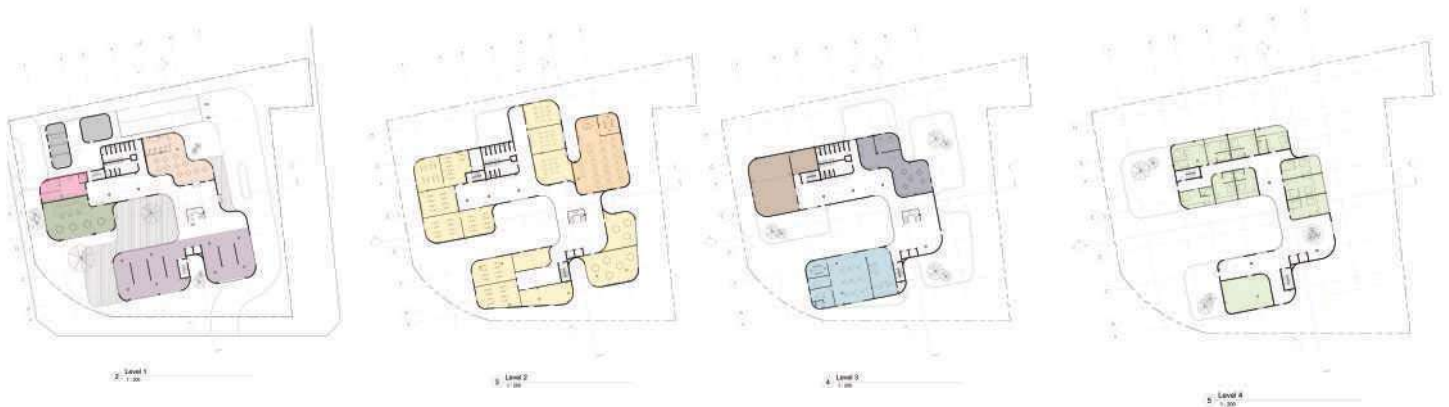

Perspective

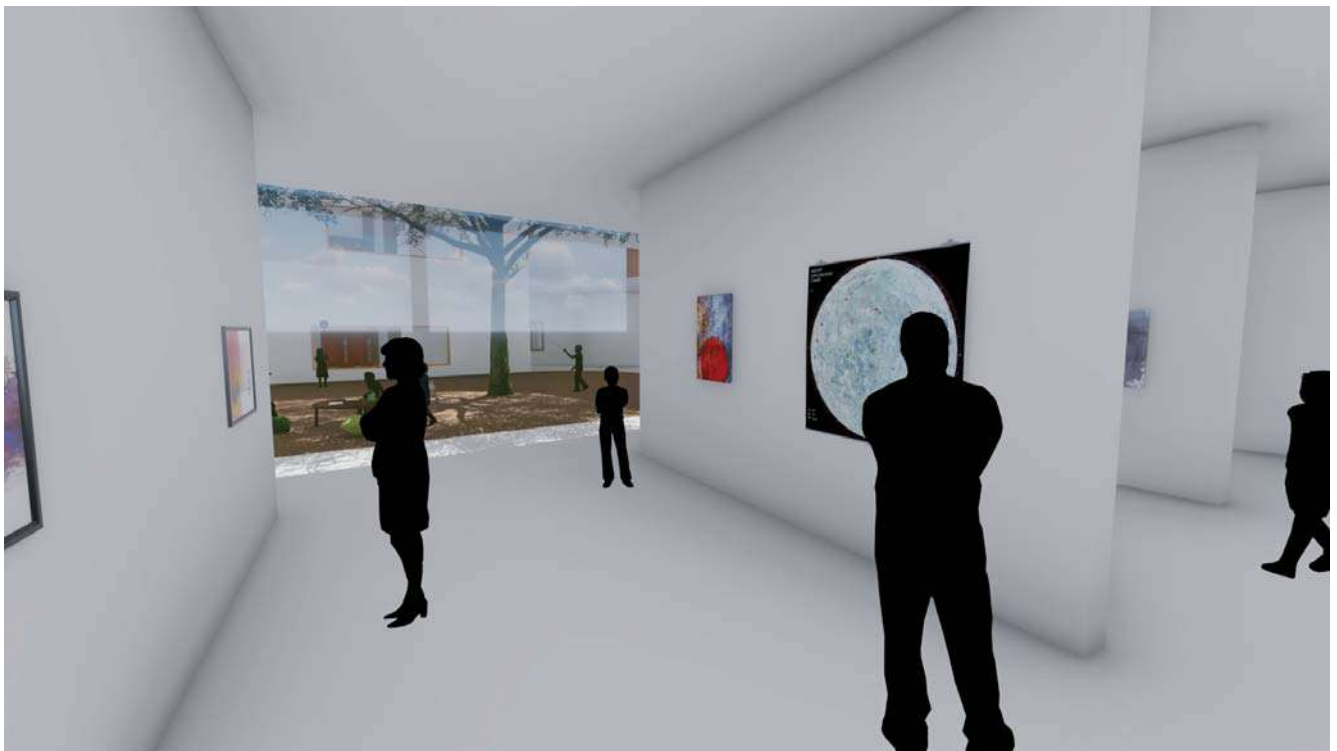

Perspective



ART CENTER



Design Year: 2019
Location: Radchadapisek, Bangkok

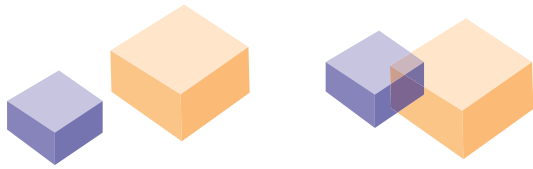

INTERLOCKING

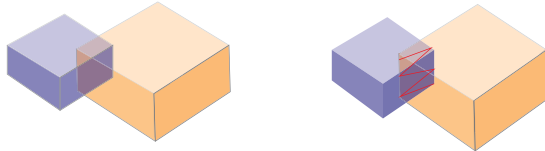

FUNCTION (SPACE)

TRANSITION

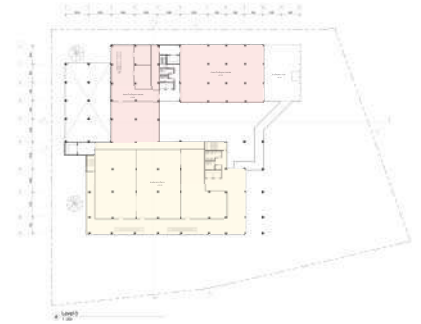
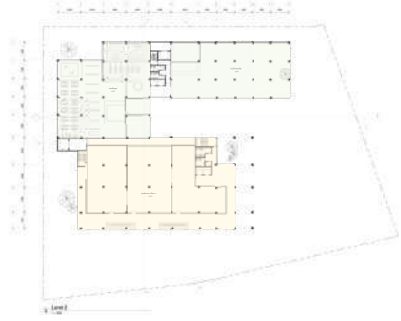
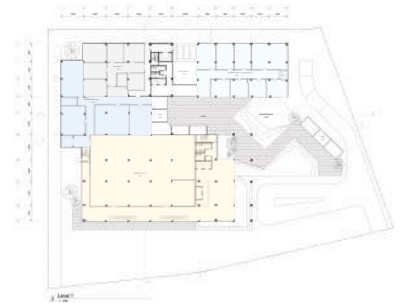
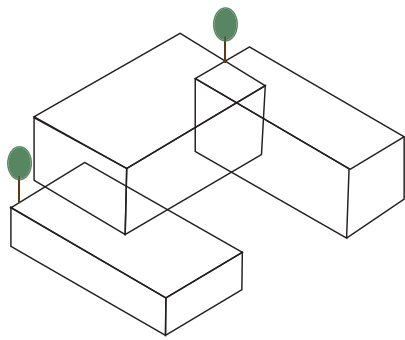

เป็นการเอาฟังก์ชันมา interlock เพื่อให้ได้พื้นที่ใหม่ๆที่สามารถนำมาเป็นพื้นที่
 สำหรับกิจกรรม ทำเป็นทางเชื่อม ช่องแสงสำหรับรับแสงธรรมชาติ และยังได้ใน
 เรื่องของฟอร์มอาคารที่มีการ interlock เพื่อให้ได้ฟอร์มที่มีการเล่นระดับกันอีกด้วย

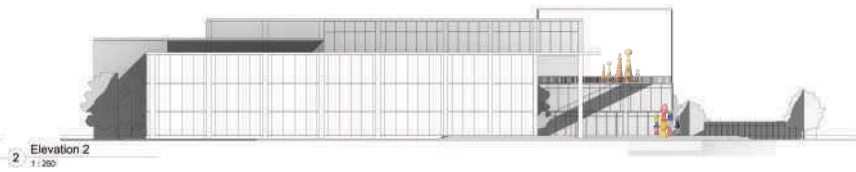

Perspective



WORKSPACE



Design Year: 2019
Location: Saphankwai, Bangkok

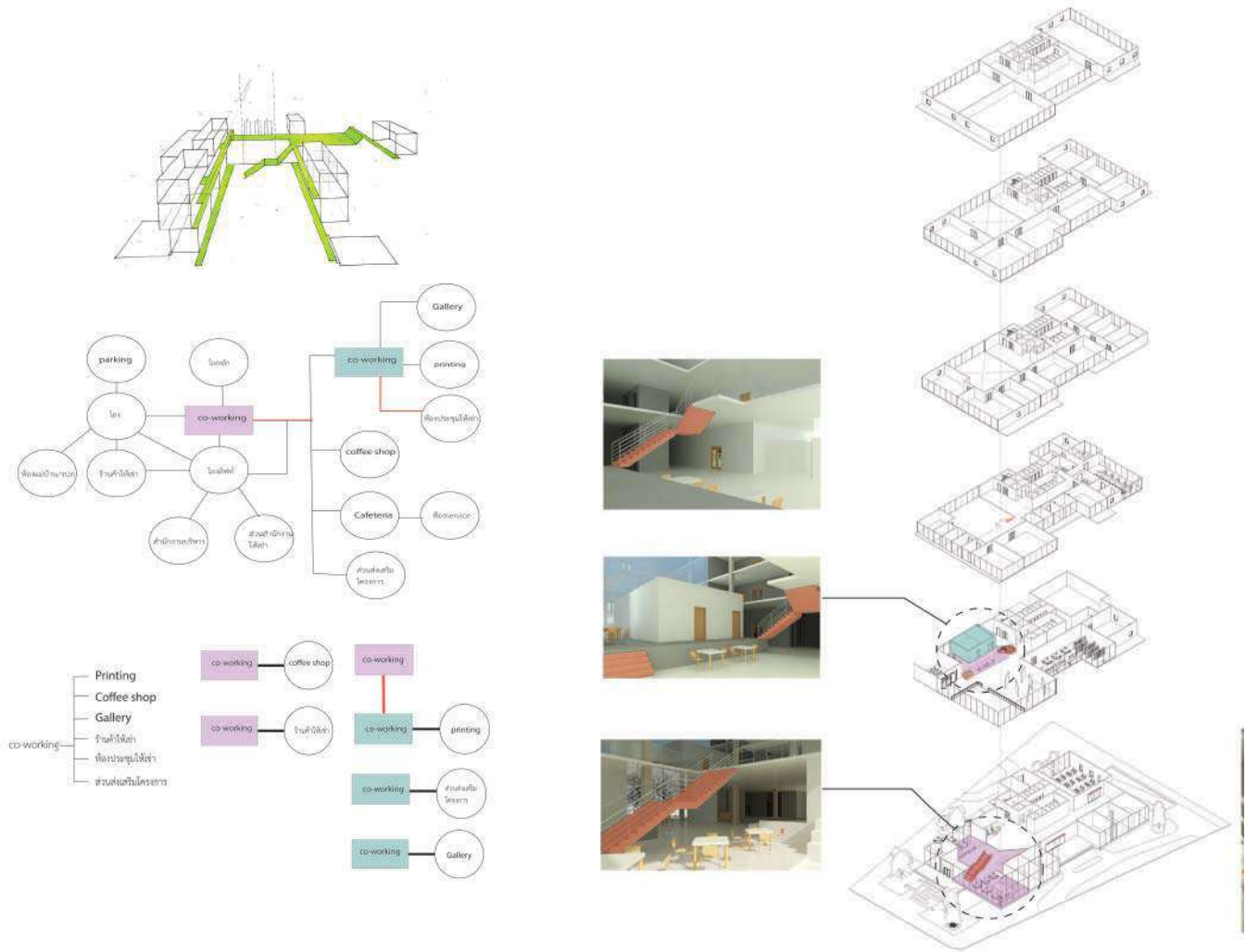

คอนเซ็ปของโปรเจกต์คือการใช้ **co-working space** ในการเชื่อมแต่ละฟังก์ชันเข้าด้วยกัน
 ใช้พื้นที่ **co-working** เนื่องจากเป็นฟังก์ชันที่หลาย **user** ใช้งานได้มีการทำงานกับฟังก์ชันอื่นเหมือนเป็นส่วนเติมเต็ม
 เป็นตัวควบคุม **circulation** (ตัวหลัก) เหมือนโถงอีกตัวหนึ่ง และเป็นพื้นที่ **public** ที่สามารถใช้งานได้ **24 ชั่วโมง**



Perspective



Perspective



GREENROOM HOSPITAL



Design Year : 2020

Transition space+ Green space+Waiting area

Waiting area + Coral

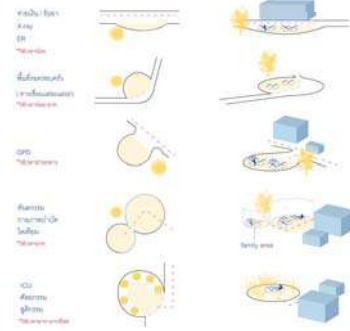
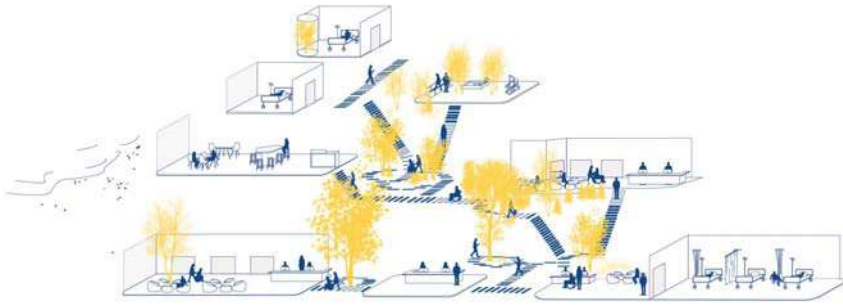

1st Floor



โรงพยาบาลจะเน้นไปที่การพักผ่อนของผู้มาใช้งาน สร้างพื้นที่พักผ่อนที่โอบล้อมด้วยธรรมชาติ และเป็นการเชื่อมต่อกับพื้นที่ทรานซิชันระหว่างฟังก์ชันต่างๆภายในโรงพยาบาล และด้วยไซท์รอบอาคารเป็นพื้นที่ที่ตีจริมทะเลจึงใช้ประโยชน์จากพื้นที่โดยรอบมาเสริมบรรยากาศในโรงพยาบาลให้มีความเข้ากับคอนเซ็ปของโครงการ



1st Floor

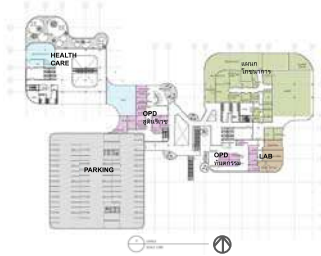

2nd Floor

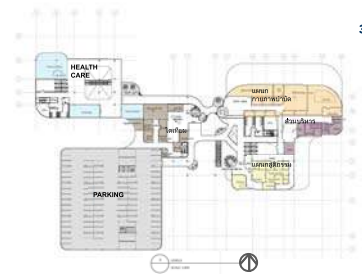

3rd Floor

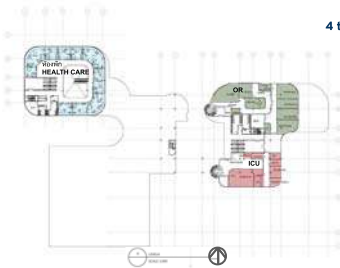

4th Floor

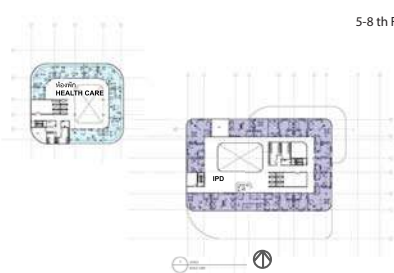

5-8th Floor

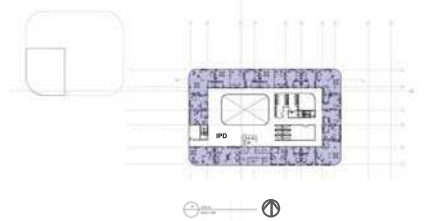

9-11th Floor

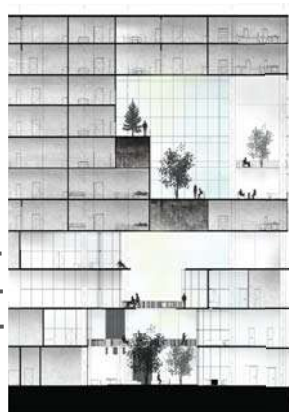

Typical Section

คัลยกรรม
กายภาพบำบัด
โภชนาการ

Level 12 48.30
Level 11 44.30
Level 10 40.30
Level 9 36.30
Level 8 32.30
Level 7 28.30
Level 6 24.30
Level 5 20.30
Level 4 15.30
Level 3 11.30
Level 2 5.30
Level 1 0.00

Ward
โตะเทียม
OPD สูติเวช
OPD ทั่วไป

Waiting area
Green area
Circulation

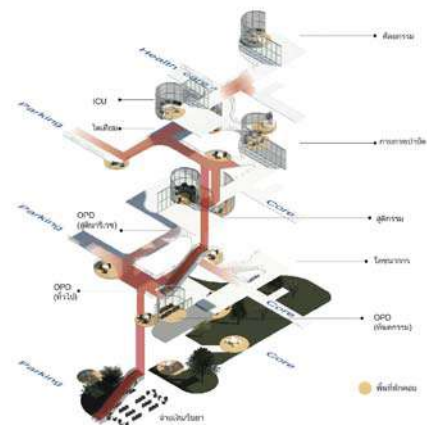

รูปตัดแสดงถึงการแทรกพื้นที่สีเขียวเป็นจุดพักผ่อนให้กับผู้มาใช้งานในโรงพยาบาล

ไดอะแกรมแสดงการเชื่อมต่อของจุดพักผ่อนในพื้นที่ต่างๆของโรงพยาบาลที่มีความเชื่อมต่อกัน

Perspective



THANK YOU