

Jan 2022



PORTFOLIO
MAYTAWEE DAMRONGSAK

July 2022

PROJECT : ALPHA OFFICE AND WAREHOUSE

โครงการก่อสร้างคลังสินค้า และออฟฟิศให้แก่บริษัท Alpha

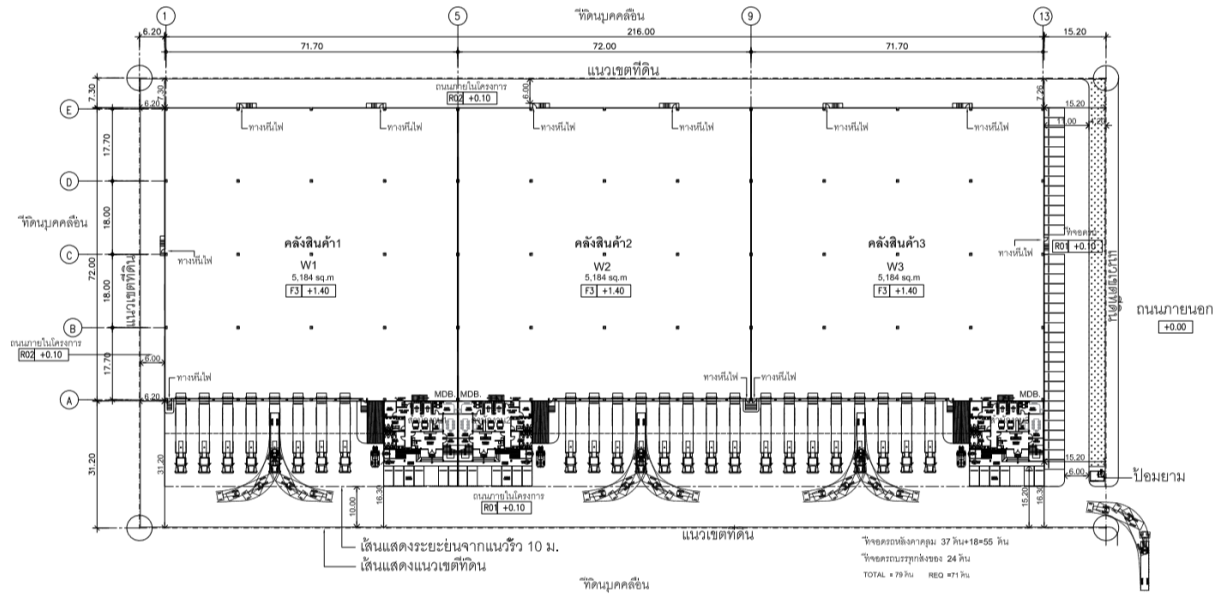

ผังบริเวณ
SCALE 1: 750

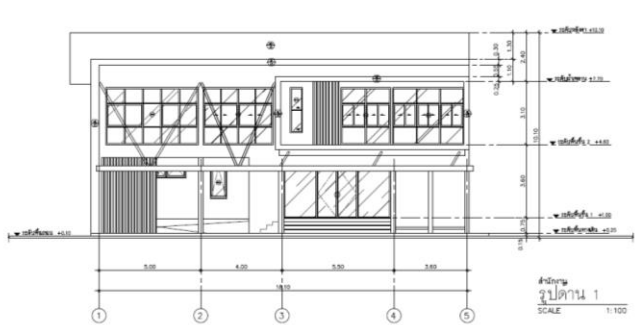

รูปตัด A
SCALE 1: 100

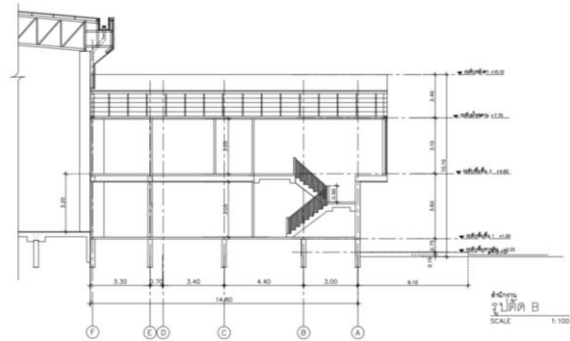

รูปตัด B
SCALE 1: 100



PROJECT : ORIGIN PLAY BANGKHUNNON
โครงการออริจินเพลย์ บางขุนนนท์ คอนโดมิเนียม สูง 30 ชั้น

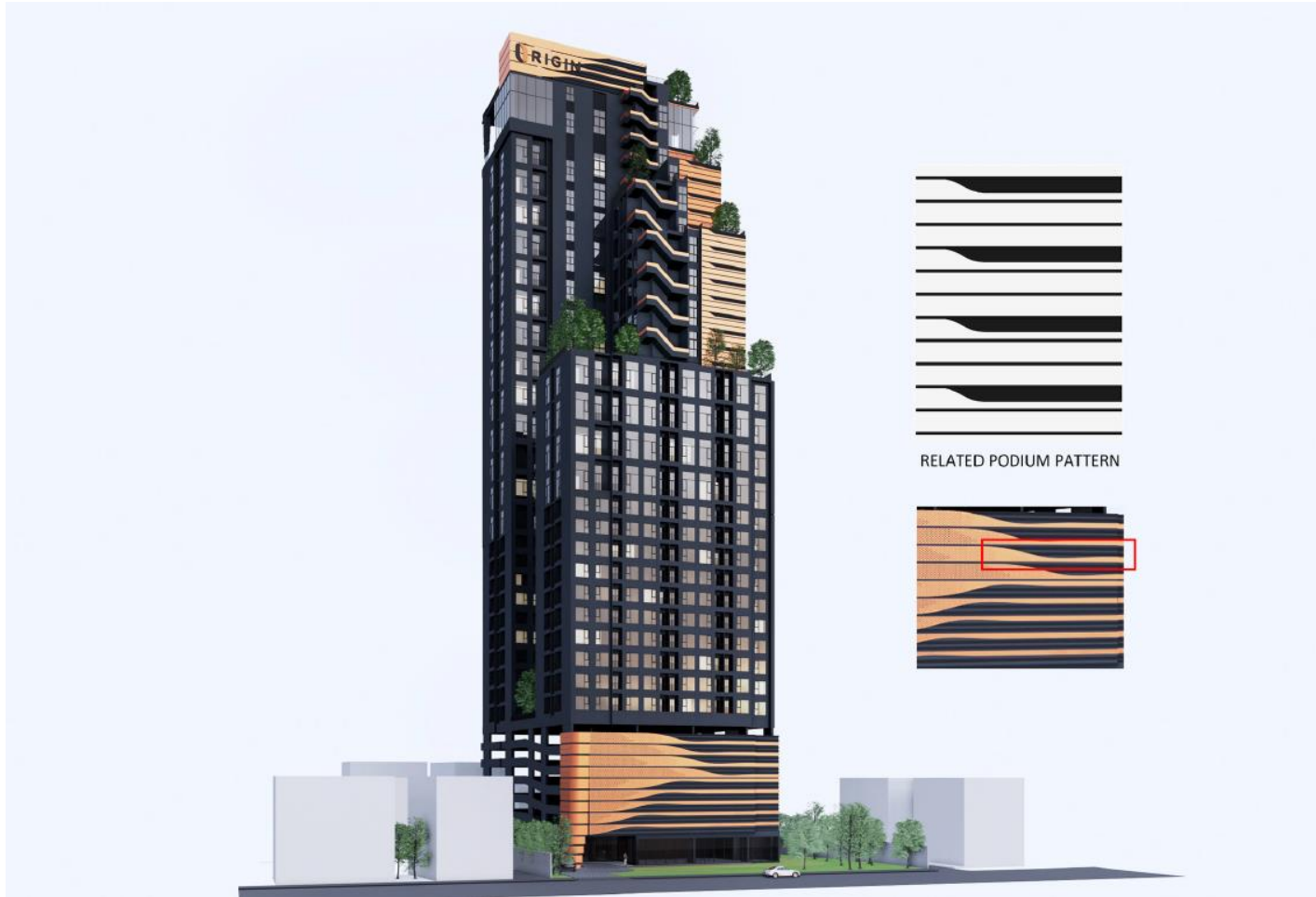

DESIGN FACACE & MASS 3D MODEL

PROJECT : BROMPTON RAYONG

โครงการบูรณตัม จ.ระยอง

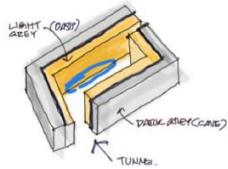

OASIS ที่ในพื้นที่ที่ยาวๆ อันอุดมสมบูรณ์ หรือหล่มน้ำชุ่มชื้น ในเขตพื้นที่ทะเลทราย ซึ่งจะมีพืชพรรณไม้ต่าง ๆ ที่มิใช่สังคมนพพรณทะเลทรายนั้นอยู่ เป็นแหล่งพักพิงของสัตว์ต่างๆ และรวมกันมนุษย์ ซึ่งเรียกเสมือนพื้นที่ส่วนกลางในส่วนของการกระจายน้ำที่ล้อมรอบไปด้วยพืชพรรณไม้ต่างๆ เป็นพื้นที่สำหรับการผ่อนคลายและพัฒนาอิมโงกลางของโครงการ โดยตัวอาคารที่รายล้อม Oasis Space อยู่รอบๆ



Design เพื่อความยืดหยุ่นกับอาคาร และ Facade มากขึ้น ด้วยการนำลักษณะของชั้นดินและหินชั้นต่างๆที่มี Layers และความลึก รวมถึงเส้นความยาวที่ไม่ทำกับซึ่งเกิดจากรสชาติ มาทำให้เกิด Depth และ Dimension กับโครงการ



Facade ได้นำ Concept ของชั้นดินและหินชั้นจากรสชาติที่มีการแบ่งเป็นหลายๆชั้นมาตลอดจนเกิดเป็นเส้นแนวนอน (Horizontal Line) ในการ Design



Split สอนแยกและเส้นเชื่อมตามธรรมชาติ ซึ่งได้นำมาเป็น Concept ในการ Design สร้างการเรียงตัวของช่องว่างของเส้น Facade เป็นทิวแถวเรียงขึ้นไปบนยอดของอาคาร เหมือนกับช่องเปิดของที่ทำมีน้ำไหลผ่านเกิดเป็นทิวแถวเรียงขึ้นไปสู่ท้องฟ้า และในส่วนด้านในโครงการ Design ธรรมชาติของหิน ให้เกิดช่องแสงส่องมาจากด้านบน Facade ได้นำ Form ของร่องแสงในน้ำ มา Design เช่น เมื่อที่รอยแยก แสงจึงลอดผ่านช่องว่างส่องลงมาเป็นเส้น และในส่วนที่เงาจะอยู่จะทำให้เกิด Shadow นั้น

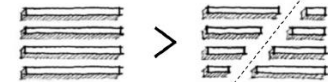

DESIGN CONCEPT

PROJECT : BROMPTON RAYONG

โครงการบrompton จ.ระยอง



DESIGN FACACE & MASS 3D MODEL

PROJECT : BROMPTON RAYONG
โครงการบrompton ร้อยอง



DESIGN FACACE & MASS 3D MODEL

PROJECT : ORIGIN PLAY UDOMSUK 58 (SALE GALLERY)

โครงการออริจิน เพลย์ อุดมสุข 58 (สำนักงานขาย)



DESIGN FACACE & 3D MODEL

PROJECT : ORIGIN PLAY UDOMSUK 58

โครงการคอนโดมิเนียมออร์จิน เพลย์ อุดมสุข 58



MASS 3D MODEL

PROJECT : ADMINISTRATION OFFICE RENOVATION IRPC

โครงการปรับปรุงอาคารรัฐการ IRPC จ.ระยอง

แนวคิดในการออกแบบสถาปัตยกรรมภายนอก

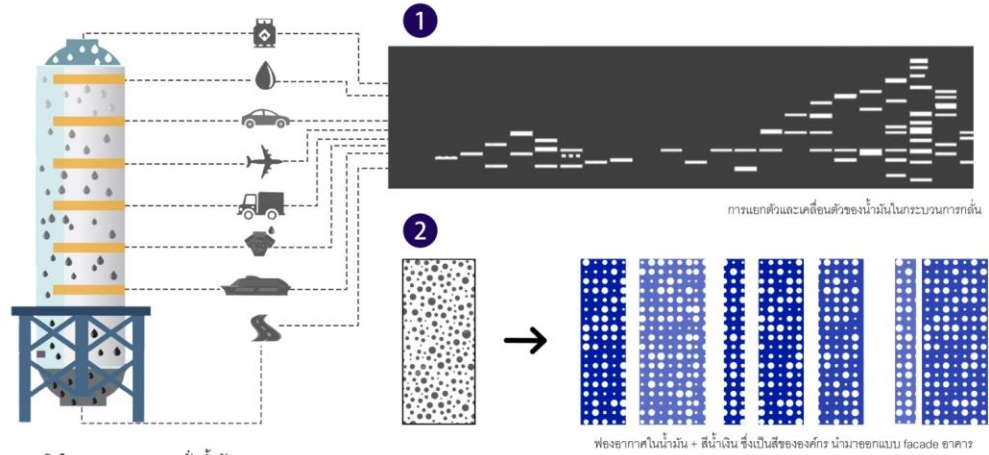

แนวคิดในการออกแบบ : หอกลิ้นน้ำมัน

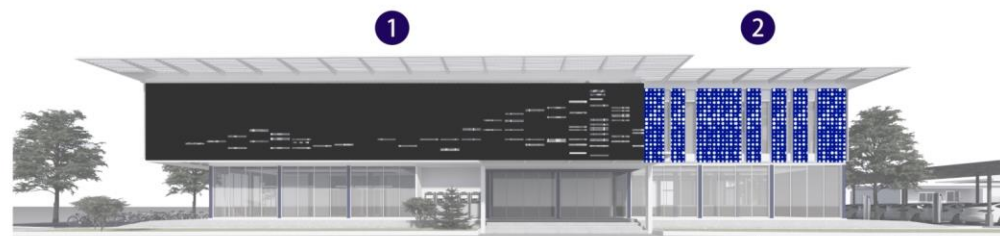

รูปแบบ double skin facade อาคาร เพื่อการประหยัดและแสงและความร้อนที่จะเข้าสู่ตัวอาคาร

แนวคิดในการออกแบบสถาปัตยกรรมภายใน

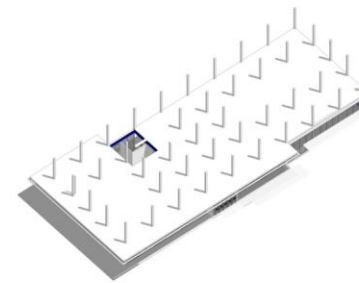

สัญลักษณ์ (Logo) และสีขององค์กร
มาใช้เป็นแนวความคิดในการออกแบบ

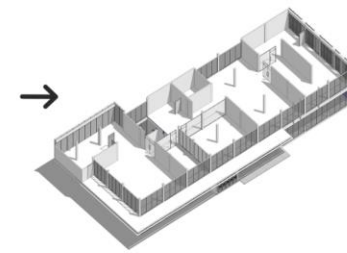

สร้างความรู้สึกเป็นอันหนึ่งอันเดียวกัน (Unity)
และแสดงถึงตัวตนและภาพลักษณ์ขององค์กร

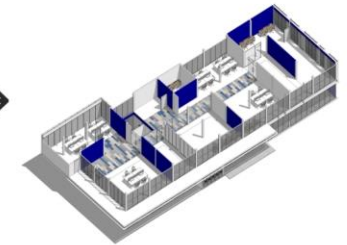

สีหรือวัสดุต่างๆ จะปรากฏอยู่ในองค์ประกอบ
ของงาน เช่น ผนัง ฝ้า เพอร์พินเจอร์ และส่วนตกแต่งอื่นๆ

PROJECT : ADMINISTRATION OFFICE RENOVATION IRPC
โครงการปรับปรุงอาคารธุรการ IRPC จ.ระยอง

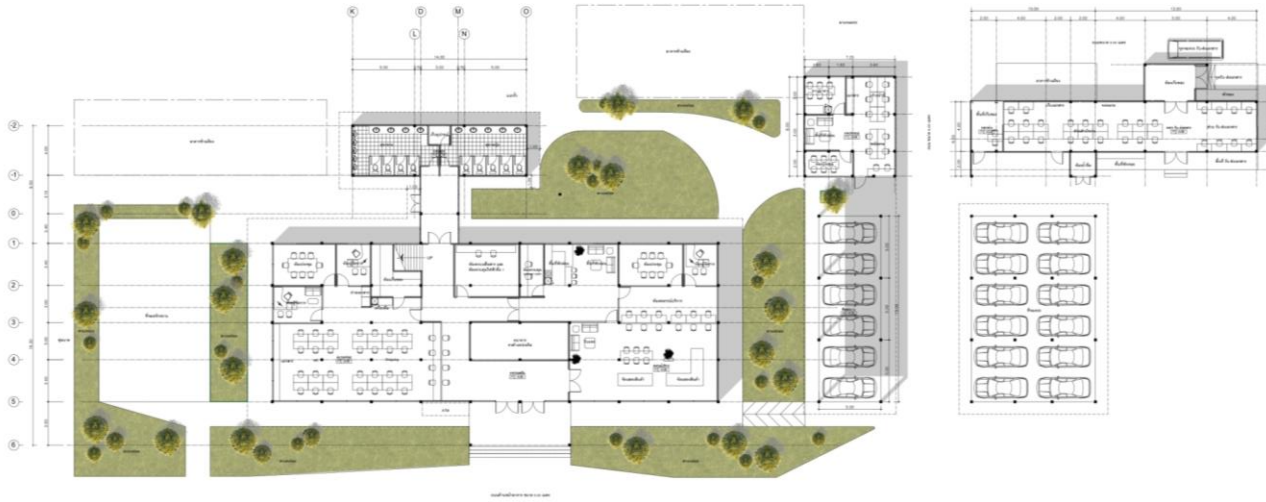

PROJECT : KRUNGTHAI BANK OFFICE RENOVATION

โครงการปรับปรุงพื้นที่ปฏิบัติงานสำนักงานธนาคารกรุงไทยอาคารสุขุมวิทชั้น 21

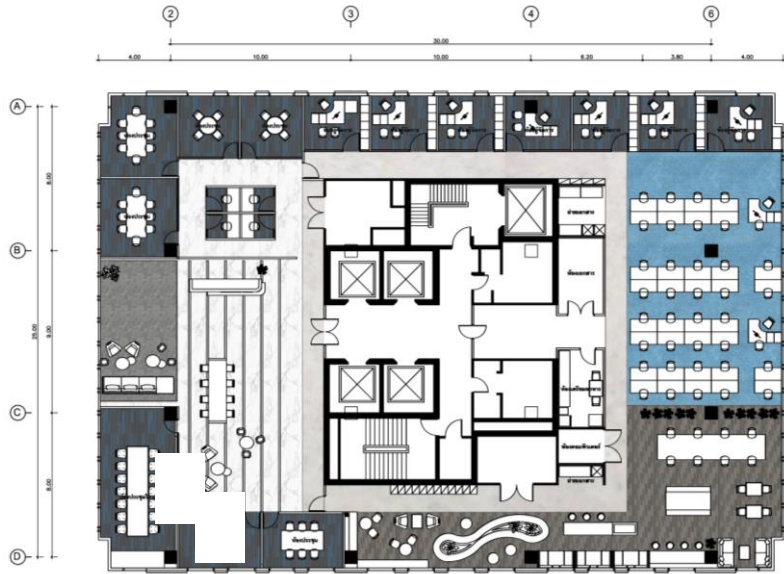

EXECUTIVE ZONE

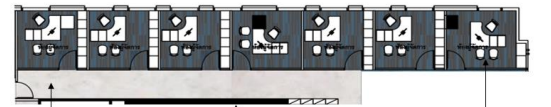

Carpet tile



Decorative wall

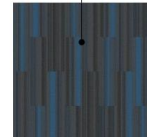

Carpet tile



PUBLIC AND MEETING ZONE

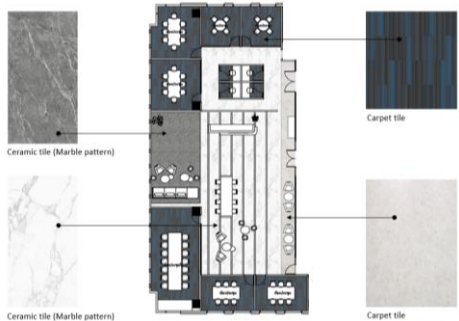

Ceramic tile (Marble pattern)

Ceramic tile (Marble pattern)

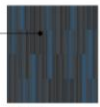

Carpet tile



Carpet tile

CO - WORKING ZONE

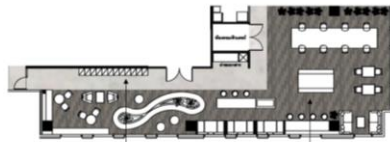

Carpet tile



Carpet tile

OPEN OFFICE ZONE

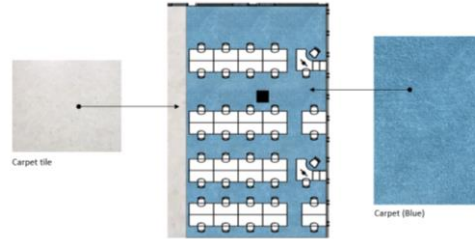

Carpet tile

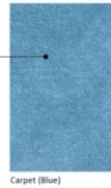

Carpet (Blue)



PROJECT : KRUNGTHAI BANK OFFICE RENOVATION

โครงการปรับปรุงพื้นที่ปฏิบัติงานสำนักงานธนาคารกรุงไทยอาคารสุขุมวิทชั้น 27 - 28

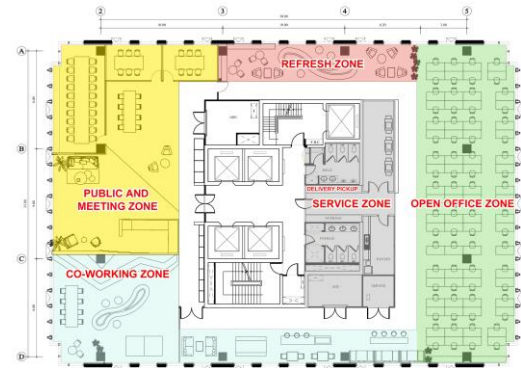
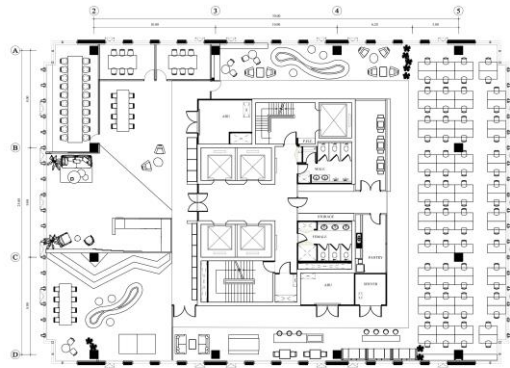

PLAN & ZONING 27th floor

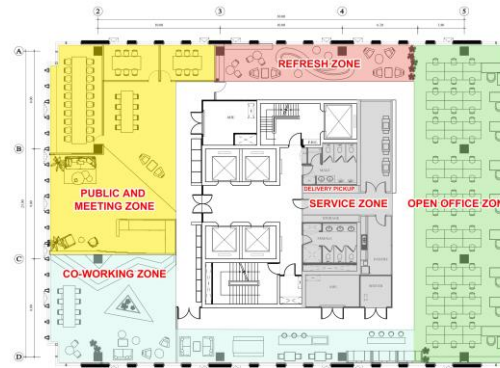
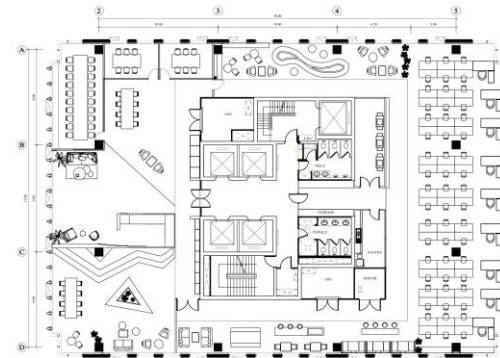

PLAN & ZONING 28th floor



THANK YOU

