



Architect/Interior Design
PORTFOLIO

Presented by **Pechnamneung Polpattanakul**

INTERIOR WORKS

2022-2023 WORKS

Pechnamneung Polpattanakul

CONTACT INFO

Line : oneway112

Phone: 0659974164

Email: pechnamneung0112@gmail.com



NAME Pechnamneung Polpattanakul
NICKNAME Namneung AGE 25 Years old
DATE OF BIRTH 01 Sep 1997
ADDRESS 252 Village No.5, Swangarom Sub-district, Dokkhamtai Distric, Phayao 56120

EDUCATION & TRAINING

NARESUAN UNIVERSITY
Faculty of Architecture | Graduated MAR 2021

- Department of Architecture

ARJ STUDIO COMPANY LIMITED
PROFESSIONAL TRAINING | APRILL 2019

- Conceptual Design, Model Making, Chart Material, BOQ, Drawing, 3D Visualizer

SKILLS AND ABILITIES

3D Visualizer

Drawing

BOQ

Presentation



AutoCAD



SketchUp



D5 Render



Lumion



Photoshop



Illustrator



Excel

WORK EXPERIENCE

FREELANCE ARCHITECT

Idealist Studio Co.,Ltd | May 2021 - August 2021

ARCHITECT

Green line Architects | Oct 2021 - June 2022

FREELANCE INTERIOR DESIGN

ATELIER D/M | July 2022 - Present

INTERIOR DESIGN

KEEN condo stylish | Present

RESIDENCE 709

01



FOYER
1ST FLOOR

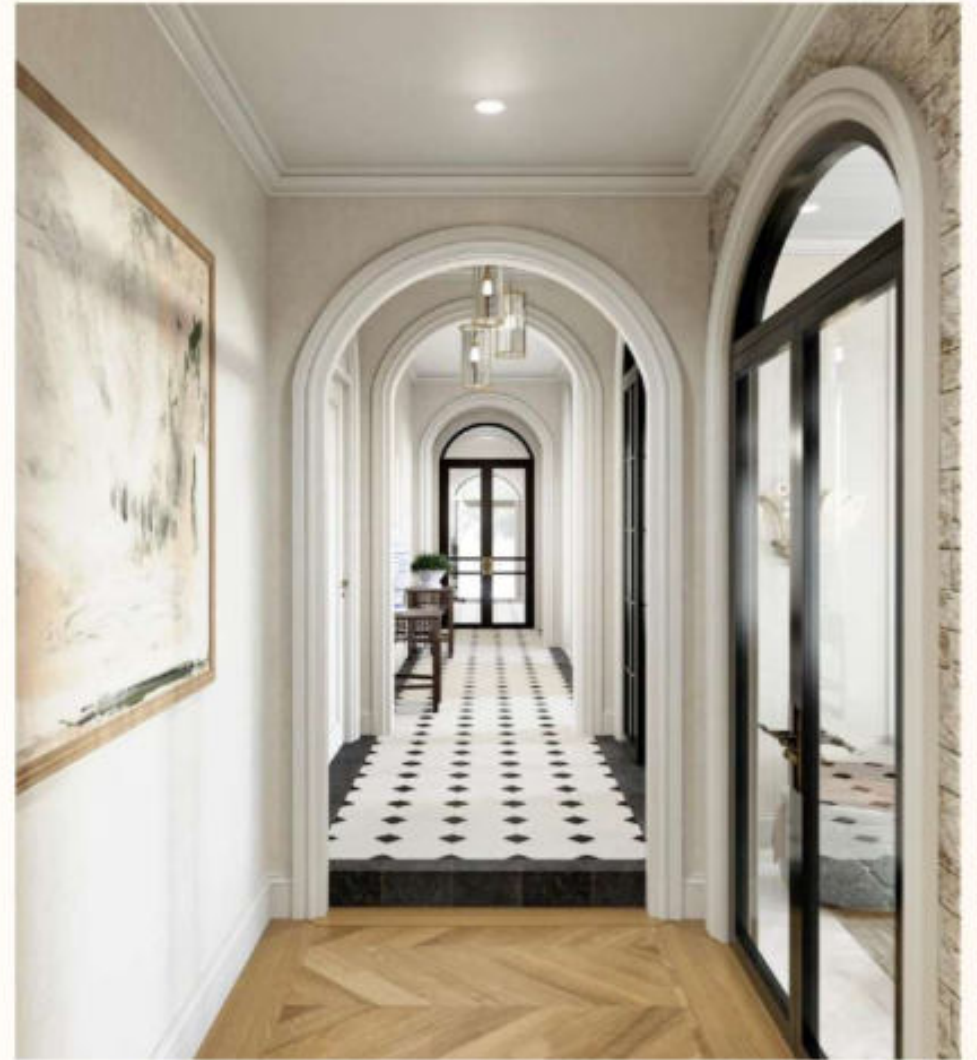

CORRIDOR
1ST FLOOR



PANTRY
1ST FLOOR

RESIDENCE R709

LIVING ROOM
1ST FLOOR



PANTRY
1ST FLOOR



LIVING ROOM
1ST FLOOR



STORAGE
1ST FLOOR

RESIDENCE R709

RESIDENCE R709



HOBBY ROOM
1ST FLOOR



RESIDENCE R709

STAIR HALL
1ST FLOOR



RESIDENCE R709

STAIR HALL OPTION 2
1ST FLOOR



RESIDENCE SK64

DECEMBER 2022

02

LIVING AREA
3RD FLOOR



BEDROOM 1
3RD FLOOR



BEDROOM 2
3RD FLOOR

RESIDENCE SK64

RESIDENCE CPS

03



FAMILY LIVING
1ST FLOOR



STAIR HALL
1ST FLOOR



STAIR HALL
1ST FLOOR

RESIDENCE CPS



RESIDENCE CPS

FORMAL LIVING ROOM
OPTION 1
1ST FLOOR



FAMILY LIVING
1ST FLOOR



FAMILY PANTRY
1ST FLOOR

RESIDENCE CPS



FAMILY DINING
1ST FLOOR



POWDER ROOM
1ST FLOOR

RESIDENCE CPS



FORMAL DINING OPTION 2
1ST FLOOR



FORMAL DINING OPTION 2
1ST FLOOR

RESIDENCE CPS



NIGHT LIVING ROOM
2ND FLOOR



NIGHT LIVING ROOM
2ND FLOOR

RESIDENCE CPS



GLASS GEZEBO
1ST FLOOR



BUDDHA ROOM
3RD FLOOR

RESIDENCE CPS

GAME ROOM
3RD FLOOR



STUDY ROOM
3RD FLOOR





RESIDENCE CPS

MASTER BEDROOM
2ND FLOOR



SHARED CLOSET
2ND FLOOR



HIS CLOSET
2ND FLOOR



HIS CLOSET
2ND FLOOR



RESIDENCE CPS

HER CLOSET
2ND FLOOR

HER WALK-IN CLOSET

RESIDENCE **CPS**

MASTER BATHROOM





RESIDENCE CPS

SON'S BEDROOM
3RD FLOOR



WALK-IN CLOSET
3RD FLOOR



BATHROOM
3RD FLOOR



RESIDENCE CPS

SON'S BEDROOM
3RD FLOOR



SON'S BEDROOM
3RD FLOOR



WALK-IN CLOSET
3RD FLOOR



BATH ROOM
3RD FLOOR



**PPPP
HOUSE**

04



PANTRY
1ST FLOOR



DINING
1ST FLOOR

PPPP HOUSE

05

ABU CONNECTION



LOBBY
1ST FLOOR



LOBBY
1ST FLOOR



CONDO INTERIORS

TAIT SATHORN 12

CONDO INTERIOR
TYPE - 1 BEDROOM



PARK ORIGIN THONGLOR

CONDO INTERIOR
TYPE - 1 BEDROOM



THE LINE

CONDO INTERIOR
TYPE - 3 BEDROOM

RATCHATHEWI



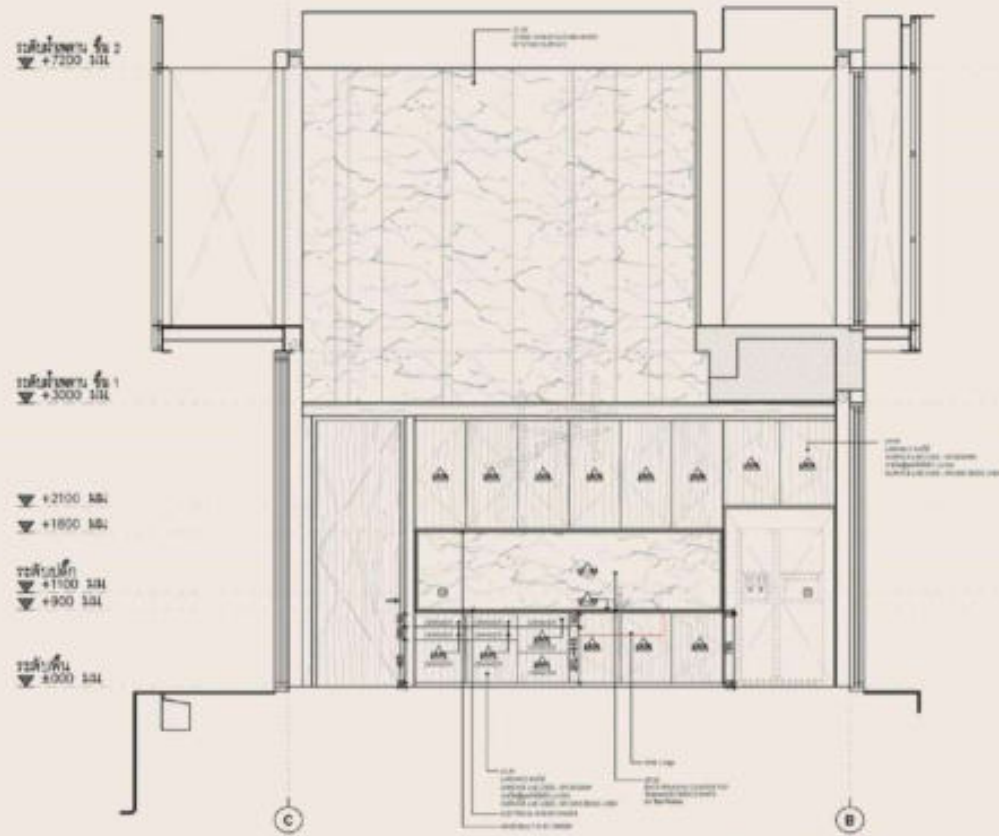

ELEVATION 3

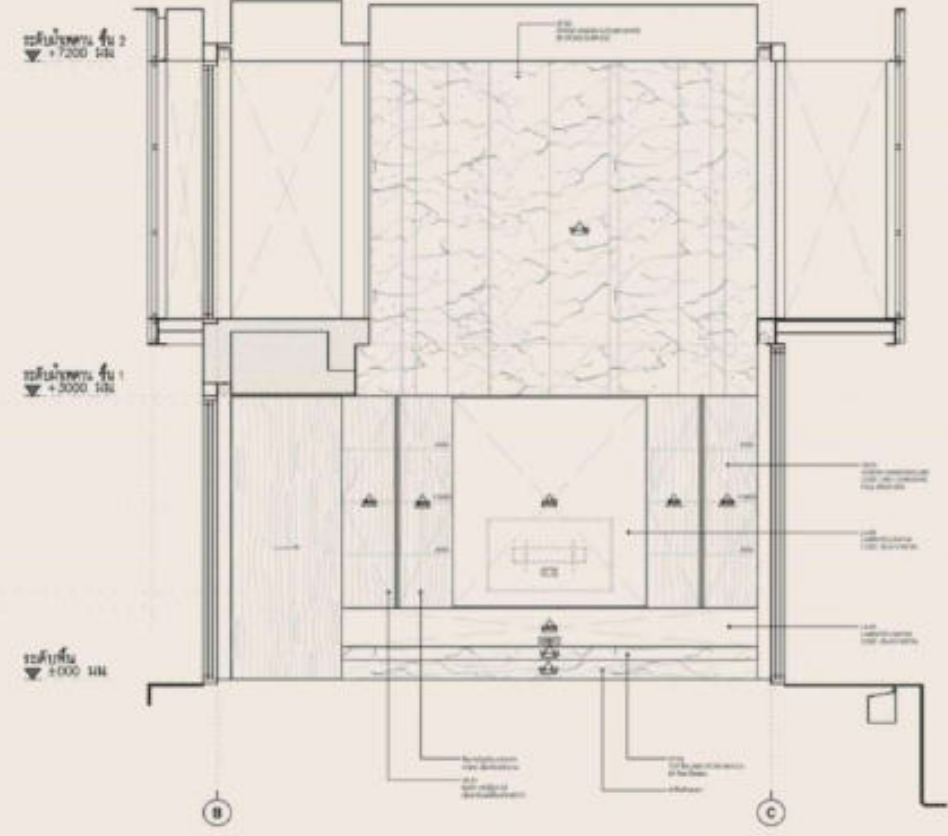

ELEVATION 4

INTERIOR
 RESIDENCE SK64 LIVING ROOM
 1ST FLOOR

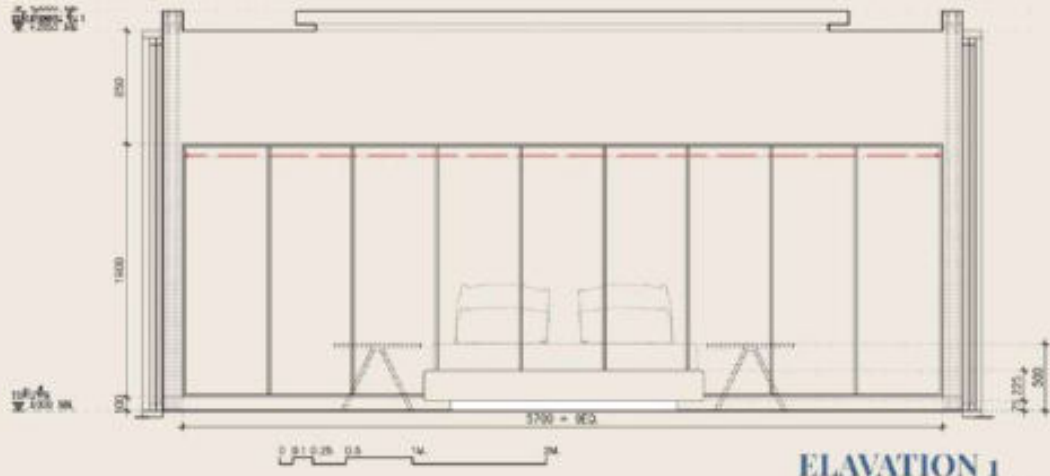

ELAVATION 1

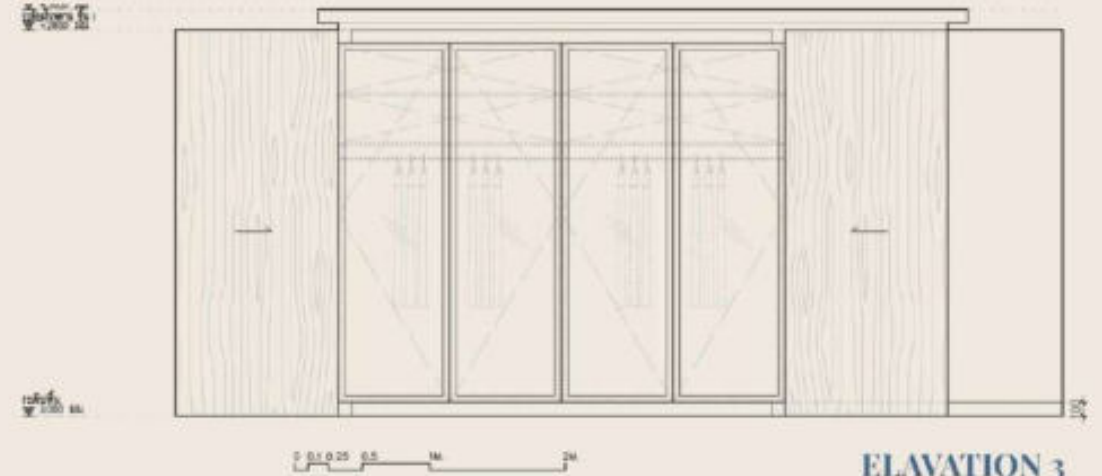

ELAVATION 3

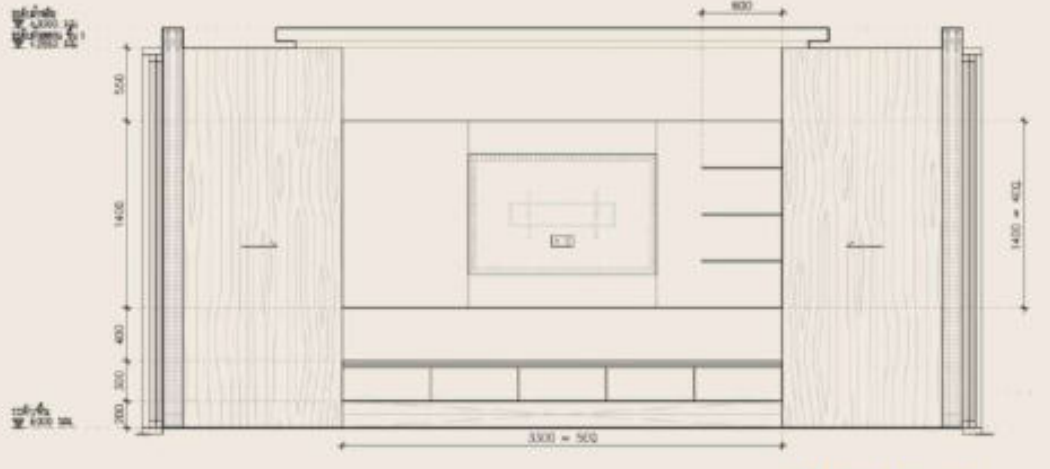

ELAVATION 1

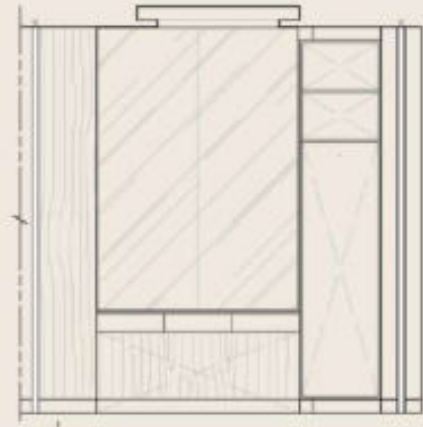

INTERIOR
 RESIDENCE SK64 BEDROOM 2
 3RD FLOOR

CONSTRUCTION

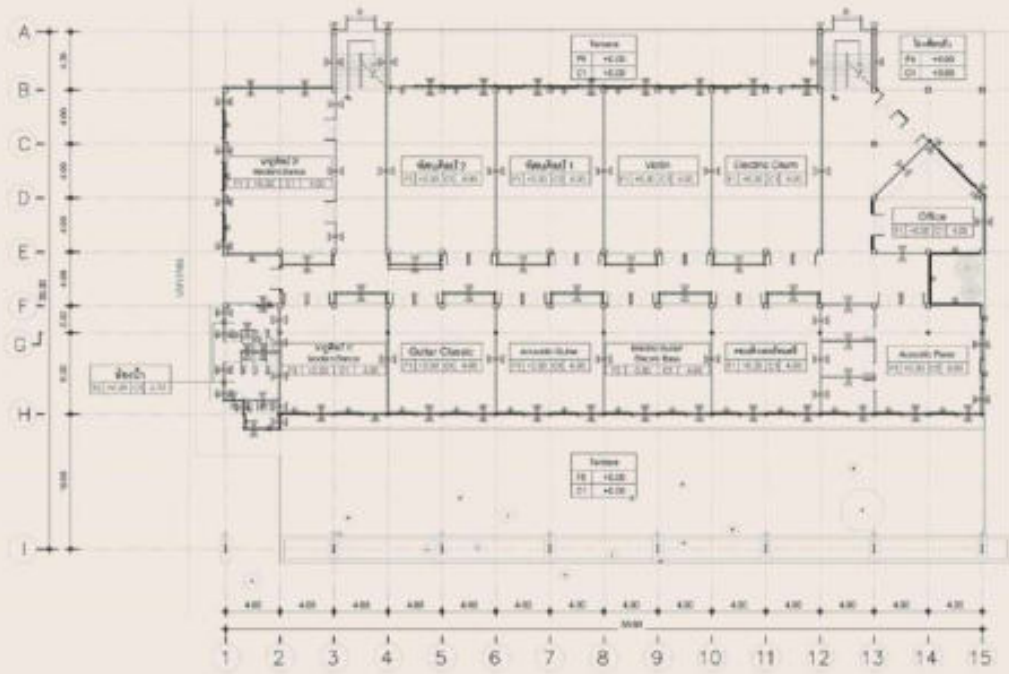

CONSTRUCTION
ผังพื้นอาคารพระจิตเจ้า โรงพยาบาลอัสสัมชัญ-ของ

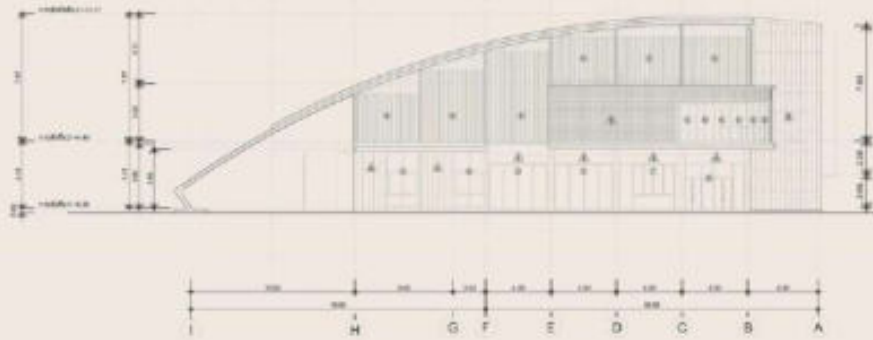

ELEVATION
อาคารพระจิตเจ้า โรงพยาบาลอัสสัมชัญ-ของ



ELECTRIC SYSTEM
ผังระบบอาคารพระจิตเจ้า

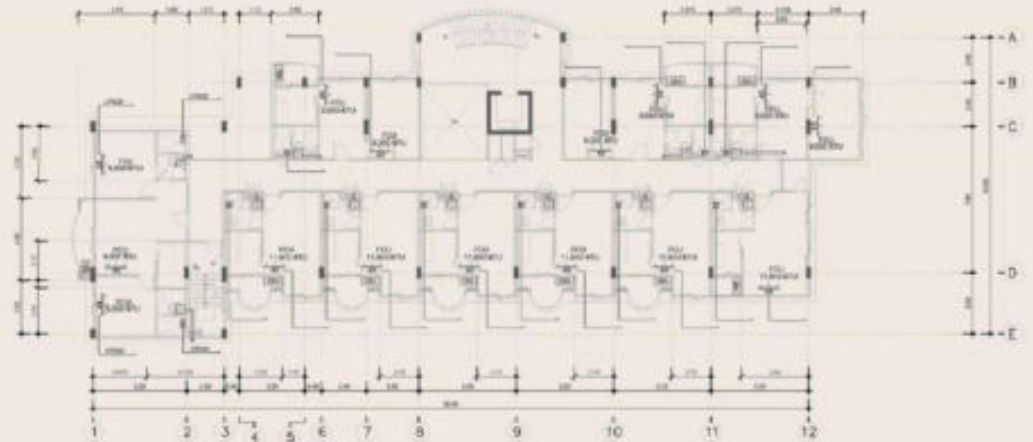

ELECTRIC SYSTEM
ผังระบบรับอาคาร

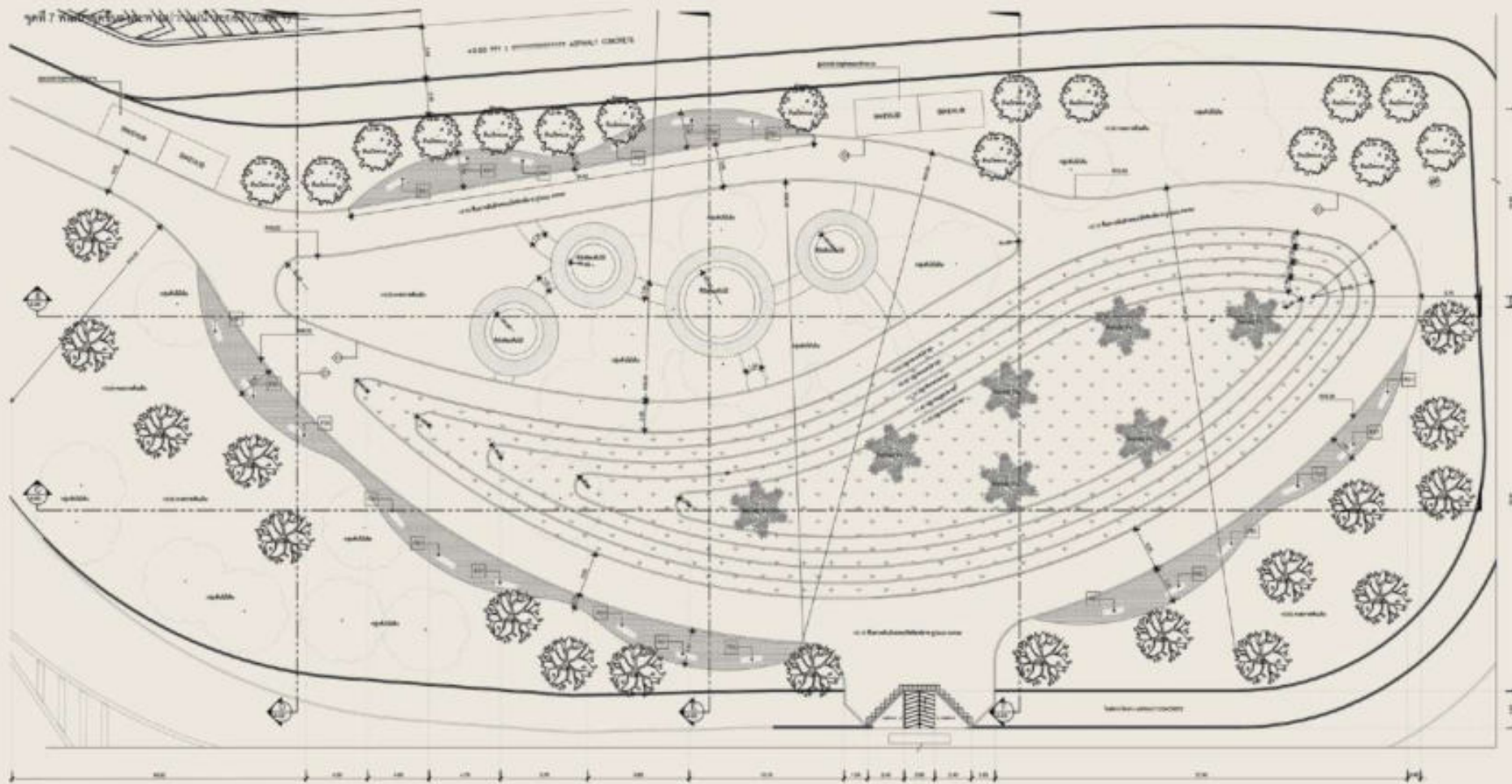

	พื้นที่ปลูกต้นไม้ (พื้นที่ปลูกต้นไม้ 20 x 20 ม.)		พื้นที่ปลูกต้นไม้ (พื้นที่ปลูกต้นไม้ 20 x 20 ม.)		พื้นที่ปลูกต้นไม้ (พื้นที่ปลูกต้นไม้ 20 x 20 ม.)
	พื้นที่ปลูกต้นไม้ (พื้นที่ปลูกต้นไม้ 20 x 20 ม.)		พื้นที่ปลูกต้นไม้ (พื้นที่ปลูกต้นไม้ 20 x 20 ม.)		พื้นที่ปลูกต้นไม้ (พื้นที่ปลูกต้นไม้ 20 x 20 ม.)

LANDSCAPE

สวนสาธารณะประกาศการแหลมเจริญ ZONE 1

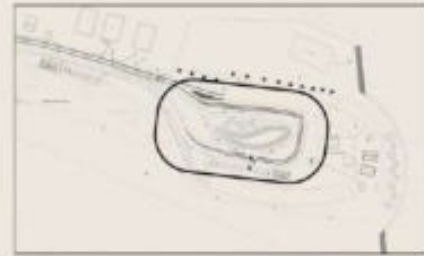

KEYPLAN

LANDSCAPE

สวนทางขึ้นของสะพานแม่พระยง

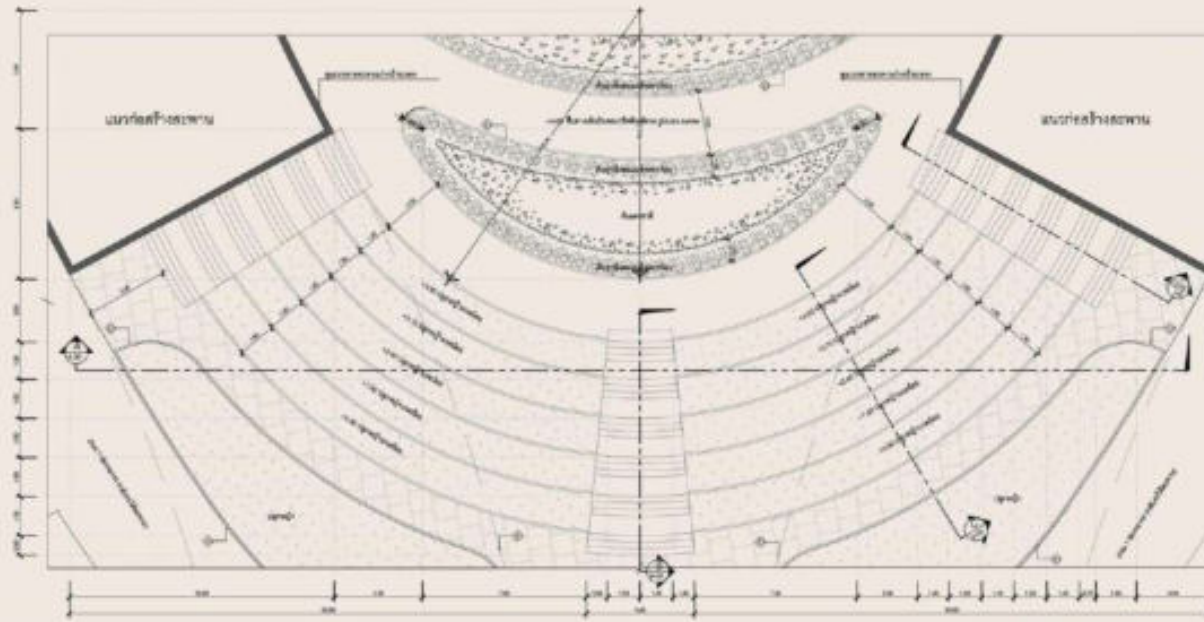

DETAIL
Amphitheater

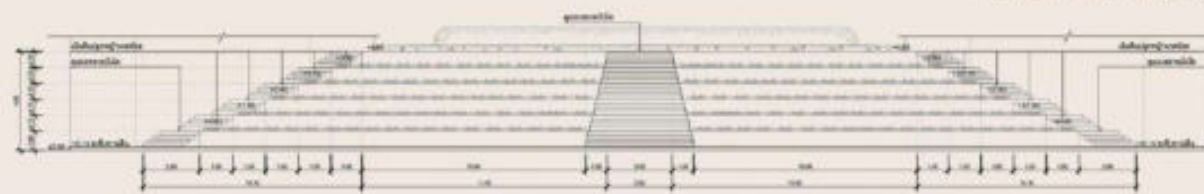

ELEVATION

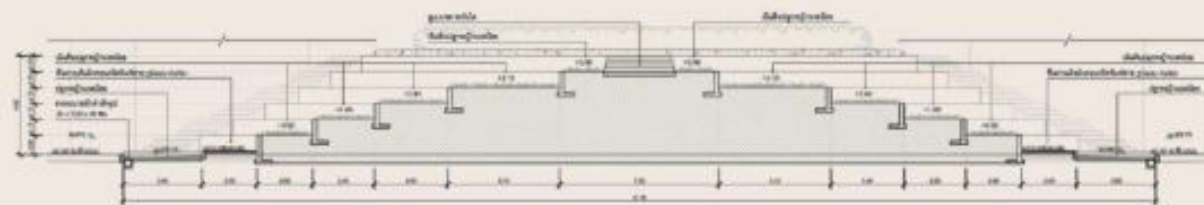

SECTION A

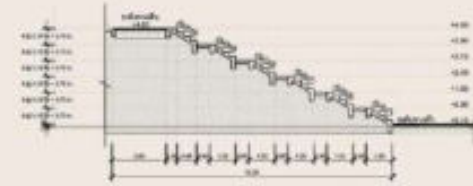

SECTION B

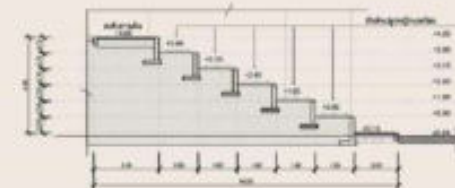

SECTION C

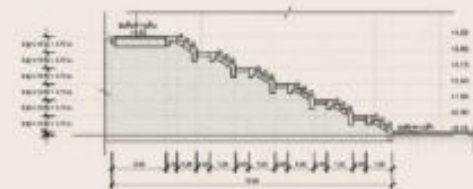

SECTION D



DETAIL
บันได

ISOMATIC / DIAGRAM

โครงการสถาปัตย์ที่มุ่งเน้นการเชื่อมโยงพื้นที่อาคารให้มีความสัมพันธ์กัน และสร้างบรรยากาศ



1 Reception

- เป็นจุดที่แขกได้พบหน้าและต้อนรับ
- เป็นจุดที่แขกได้พบหน้าและต้อนรับ
- เป็นจุดที่แขกได้พบหน้าและต้อนรับ

2 Office

- เป็นจุดที่แขกได้พบหน้าและต้อนรับ
- เป็นจุดที่แขกได้พบหน้าและต้อนรับ
- เป็นจุดที่แขกได้พบหน้าและต้อนรับ
- เป็นจุดที่แขกได้พบหน้าและต้อนรับ
- เป็นจุดที่แขกได้พบหน้าและต้อนรับ
- เป็นจุดที่แขกได้พบหน้าและต้อนรับ

1 Maintenance

- เป็นจุดที่แขกได้พบหน้าและต้อนรับ
- เป็นจุดที่แขกได้พบหน้าและต้อนรับ

1 Maintenance

- เป็นจุดที่แขกได้พบหน้าและต้อนรับ

1 Storage

- เป็นจุดที่แขกได้พบหน้าและต้อนรับ
- เป็นจุดที่แขกได้พบหน้าและต้อนรับ
- เป็นจุดที่แขกได้พบหน้าและต้อนรับ
- เป็นจุดที่แขกได้พบหน้าและต้อนรับ

1 Toilet

- เป็นจุดที่แขกได้พบหน้าและต้อนรับ

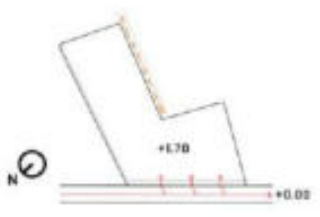

EXISTING

รูปแบบของอาคารที่เดิมมีอยู่
เป็นอาคารที่สร้างขึ้นก่อน
มีลักษณะเป็นรูปตัว L

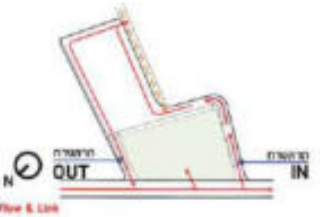

TRAFFIC FLOW

แสดงทิศทางการจราจร
ที่เข้าและออกอาคาร
โดยมีทางเดินที่ชัดเจน



FUNCTION & CIRCULATION

รูปแบบของอาคารที่เดิมมีอยู่
เป็นอาคารที่สร้างขึ้นก่อน
มีลักษณะเป็นรูปตัว L

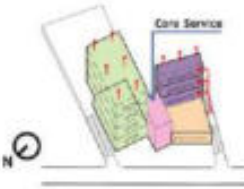

VERTICAL LINK

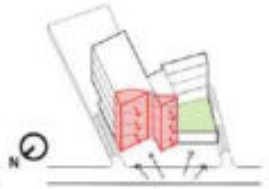

APPROACH



ORIENTATION

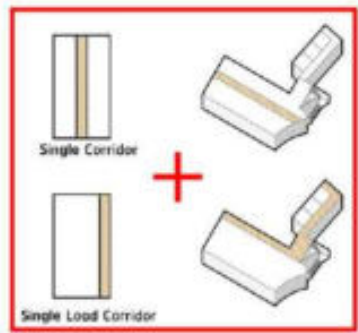

Post Pandemic Office Layout

รูปแบบของอาคารที่เดิมมีอยู่
เป็นอาคารที่สร้างขึ้นก่อน
มีลักษณะเป็นรูปตัว L

1. การปรับปรุงพื้นที่อาคารให้มีความปลอดภัย
2. การปรับปรุงพื้นที่อาคารให้มีความปลอดภัย
3. การปรับปรุงพื้นที่อาคารให้มีความปลอดภัย
4. การปรับปรุงพื้นที่อาคารให้มีความปลอดภัย
5. การปรับปรุงพื้นที่อาคารให้มีความปลอดภัย
6. การปรับปรุงพื้นที่อาคารให้มีความปลอดภัย



Concept of Post-Pandemic Office

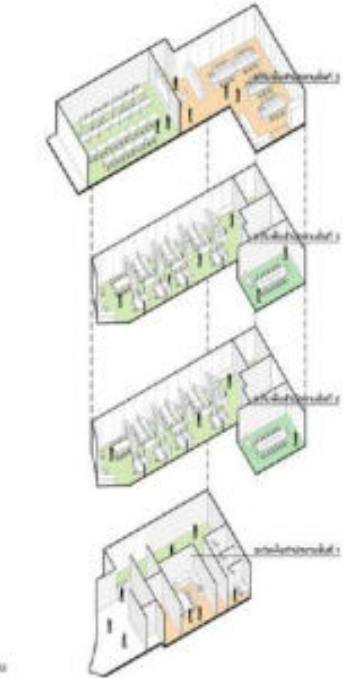
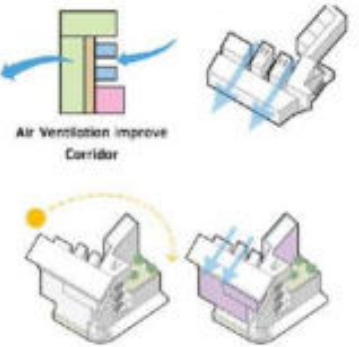

Vertical Warehouse Diagram

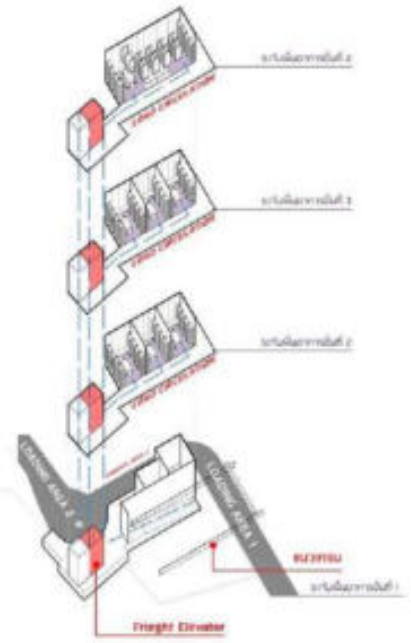

SMART FILING STORAGE SYSTEM DIAGRAM

รูปแบบของอาคารที่เดิมมีอยู่
เป็นอาคารที่สร้างขึ้นก่อน
มีลักษณะเป็นรูปตัว L

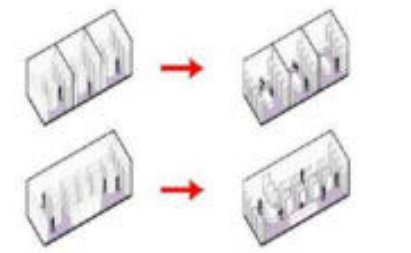

Regular Filing Storage Smart Filing Storage

THANKS
FOR
WATCHING

Email

pechnamneung0112@gmail.com

Mobile

0659974164

Line ID

oneway112 (โอเวย์)