

JITPHECH CHUCHART
ARCHITECTURAL PORTFOLIO
SILPAKORN UNIVERSITY 2017-2022



JITPHECH CHUCHART (JAM)

Birth Day : 18 November 1995
Nationality : Thai
Contact Address : 162/2 Ramintra 19 Alley , Lane 9 , Ramintra Road , Anusawari Subdistrict , Bang Khen District , Bangkok 10220

Email : jitphechchuchart@hotmail.com
Contact : 080 5969635
Facebook : Jitphech Chuchart
Instagram : cchitepphr
ID Line : jamjitphech

Program Skills

- Autodesk Revit Excellent
- Autodesk Autocad Excellent
- Sketchup Pro Excellent
- Adobe illustrator Good
- Adobe Photoshop Good
- Adobe Indesign Good
- Vray for Sketchup Good
- Enscape Excellent
- Lumion Excellent
- Twinmotion Good
- Rhino Average
- Glasshopper Average
- Blender Beginner
- Unreal Engine Beginner
- Languages
- Thai Excellent
- English Average

Experience

Education

- 2018-2022 Silpakorn University. (Faculty Of Architecture Silpakorn University major : Thai Architecture)
- 2016 King Mongkut's University of Technology North Bangkok. (Faculty Of Architecture Silpakorn University major : Architecture)
- 2008-2014 Sarawittaya School. (Science-Mathematics)

Competition

- 2020 (2nd year.) Acrasia , Student Design Competition Contextuality. : Design Of Bus Shelter For You City. (Submit work)
- Asa , Architect Design Contest. : ASA-MA-HA-NAKORN 2020. (Submit work)
- Asa , Architect Design Contest ' 2020. : Refocus Heritage Competition.(First round)
- 2018 (1st year.) Logo 65 years Aniversary. Faculty Of Architecture Silpakorn University (Second prize)

Seminar

- 2021 (4th year.) The crown condominium Study tour.

Freelance

- 2022 (Graduated) Tassha Research Expo. Designer + 3D Model (Revit)
- John Design. -Prawaew House Revit3D+Draftman -Sarayut House Revit3D+Draftman
- 2022 (5th year.) The Gate Of Wat Protker Chet Tharam. 3D Model & Plate (Sketch up+illustrator)
- 2021 (4th year.) Downhill house , Myanmar. 3D Model & Draft Man (Revit)
- 2020 (2nd year.) MRT Complant Center. 3D Model (Sketch up)
- 2019 (2nd year.) Interior Renovate Siam thanee 3D Sketch up
- 2019 (2nd year.) Militaly Tutor. Idea Renovate (Manual)
- 2016-2018 John Design. -shooting gallery. -Rimtalay Resort Cafe. -POD Resident 3D Sketch up+Vray Render

Internship

- 2021 (Summer) A49 HD. 3D model+Animation+Diagram+Photoshop Skill

Interest



Table of Content



Tribhumi and Cosmology
Digital Museum
01-08



Touch The Sea
Resort & Restaurant
09-12



In Sixsense
Thai Traditional Medicine
13-16



Konlabot Center
Learning Center
17



What if Amphawa
Community Mall
18



Te-Va Tower
Office Building
19



Pha-Put-Ta-Bath
Museum Of Repica Of Double Buddha's Footprints
20



Uniflow House
House
21



Slow Motic
Co-working Space
22



Other work
Internship/Competition
Freelance/Study Work
Practice Work/Hobby Work
23-27



TRIBHUMI INTRODUCTION

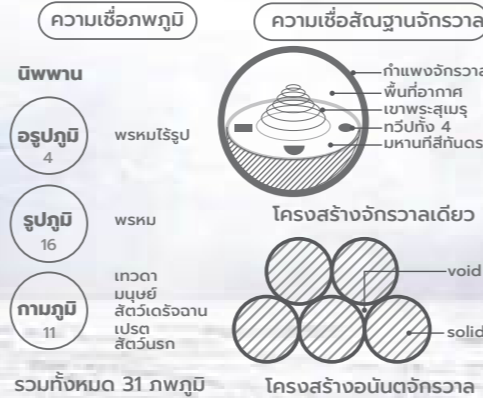

Tribhumi and Cosmology

Digital Museum
 Project : พิพิธภัณฑ์ดิจิทัลไตรภูมิและจักรวาลวิทยา
 Location : โครงการเรือติ๊กแถวเก่าด้านหลัง SAMYAN MIRTOWN
 Site Area : 27,798 ตร.ม.
 Function Area : 34,655 ตร.ม.

Tribhumi Original

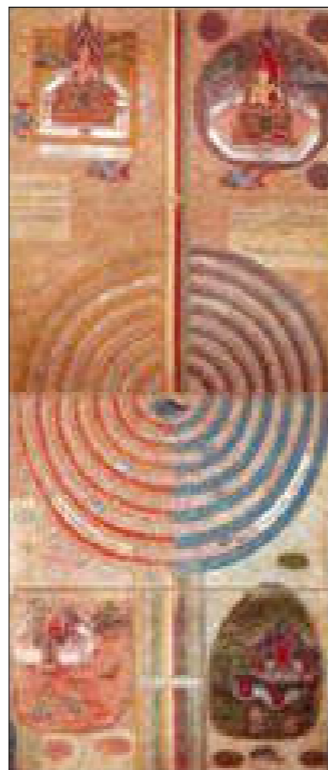

Tribhumi Interpretation

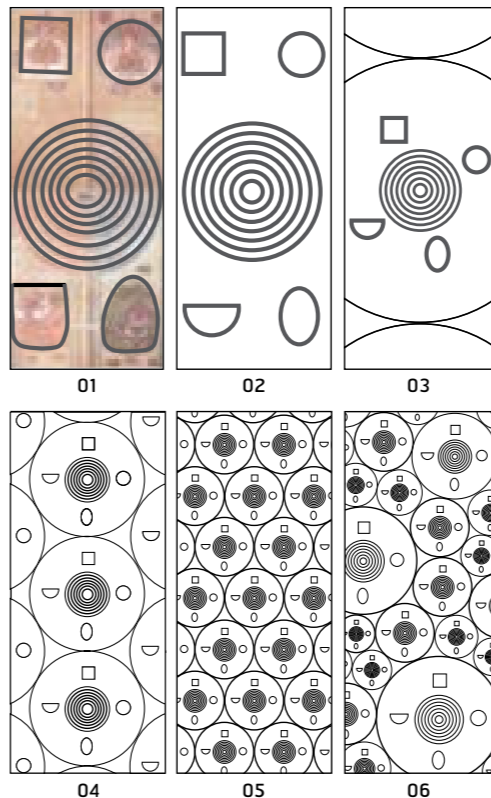

วิทยานิพนธ์นี้เกิดจากคำถามที่ว่า สถาปัตยกรรมจะสื่อถึงความเป็นไทยโดยไม่ใช้รูปแบบสถาปัตยกรรมไทยประเพณีได้หรือไม่ จากการศึกษาพบว่า ศติไตรภูมิจักรวาลเป็นศติรากฐานของงานสถาปัตยกรรมไทย จึงนำมาใช้เป็นแนวคิดหลักในการออกแบบโครงการ ภาพด้านบนเป็นการถอดความจากรรณกรรมไตรภูมิพระร่วงซึ่งกล่าวว่า จักรวาลมีสัณฐานเป็นทรงกลมมีจำนวนนับไม่ถ้วน อยู่ติดกันโดยมีช่องว่างเป็นรูปร่างสามเหลี่ยม ผู้ออกแบบจึงได้ตั้งสมมุติฐานว่า จักรวาลอาจมีขนาดไม่เท่ากัน แล้วจึงใช้เป็นกรอบแนวคิดหลักในการออกแบบ

Process Design

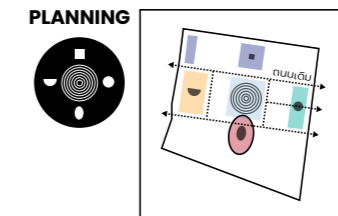

การวางผังอ้างอิงจากตำแหน่งและทิศทางภาพถ่ายที่ปรากฏในไตรภูมิ

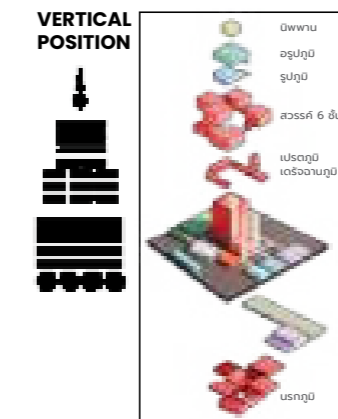

การวางลำดับ exhibition สัมพันธ์กับตำแหน่งภพภูมิในทางตั้ง

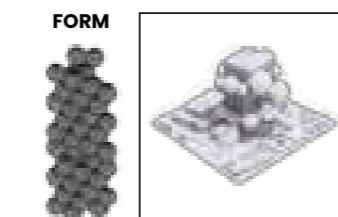

form ห้องexhibition และ facade มาจากแนวคิดอนันตจักรวาล

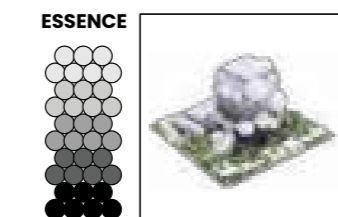

โทนสีของ facade อาคาร จากเม็ดไข่สุว้าง แสดงแก่นของไตรภูมิเรื่องจิตที่มุ่งสู่นิพพาน

Overall Program

พื้นที่สอยหลักของโครงการคือ นิทรรศการถาวร โดยมีส่วนสนับสนุนซึ่งได้แก่ พื้นที่นิทรรศการหมุนเวียน พื้นที่ร้านค้าวางในตำแหน่งเดิมของติ๊กแถวเก่า พื้นที่สาธารณะ และส่วนบริหารโครงการ

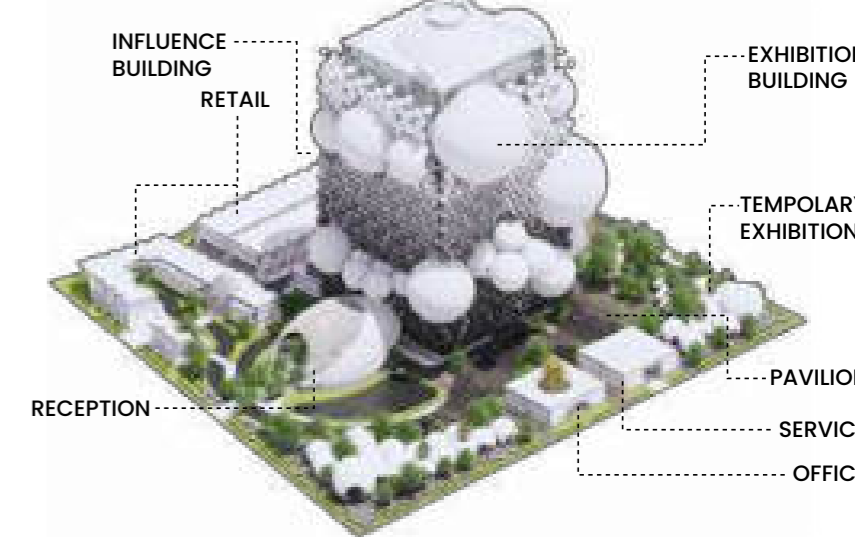

Master Plan

นอกจากแนวคิดนังไตรภูมิจักรวาล ผู้ออกแบบยังได้กำหนดกิจกรรมในที่ตั้งโครงการให้กลมกลืนไปกับบริบทเดิมเช่น เก็บร้านค้าเดิมไว้บางส่วนและเปิด openspace ที่รับกับเทือกสาธิตจุฬารุทยานบน รวมทั้งเก็บเส้นถนนเดิมของติ๊กแถวให้เป็นทางสัญจรทางเท้า



HIGHLIGHT EXHIBITION ROUTE 1

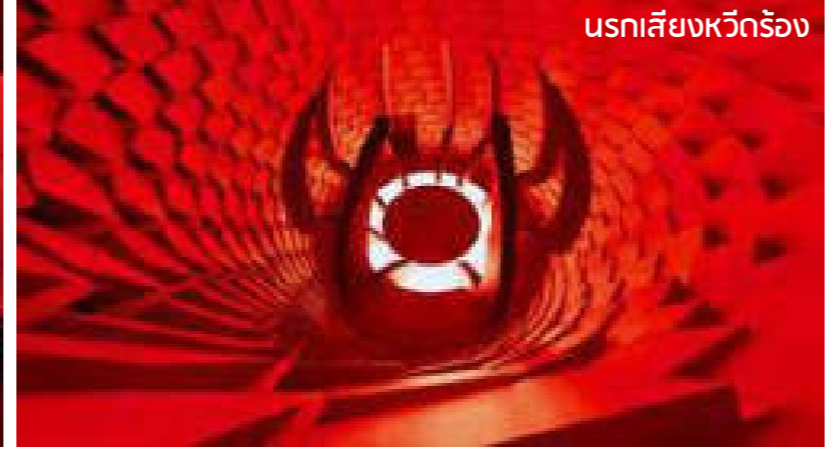
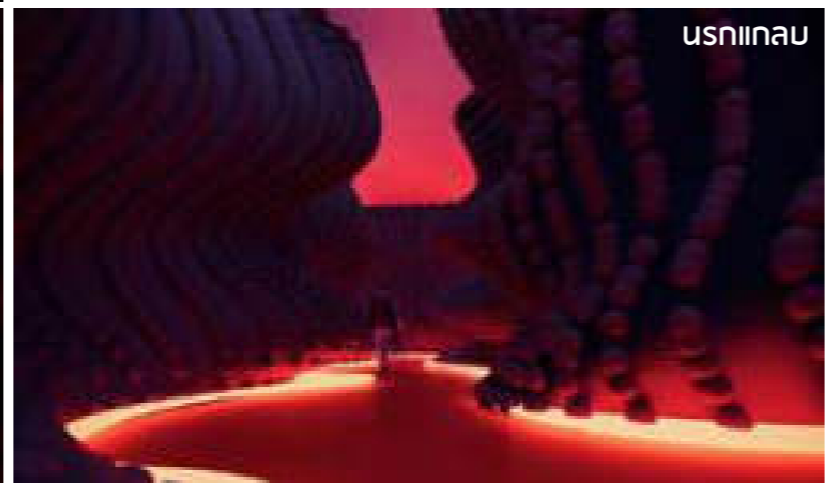
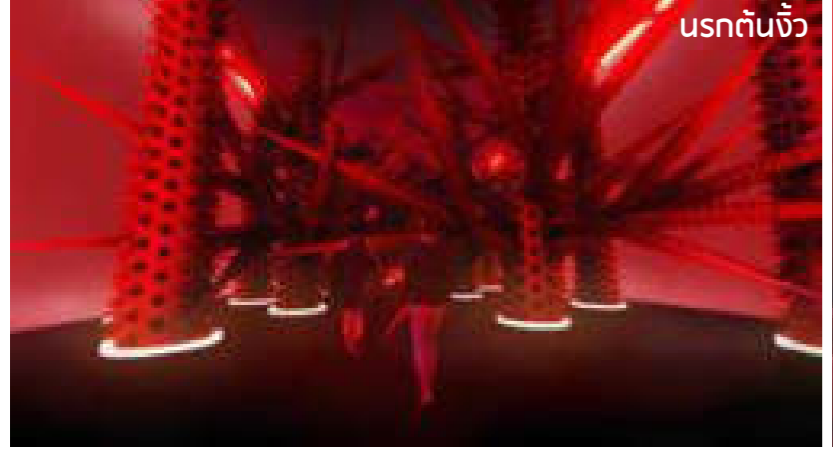
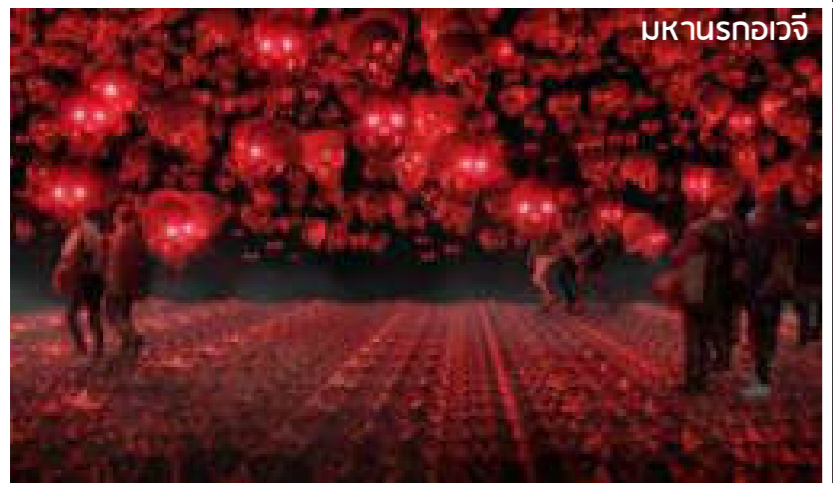

HIGHLIGHT EXHIBITION ROUTE 2

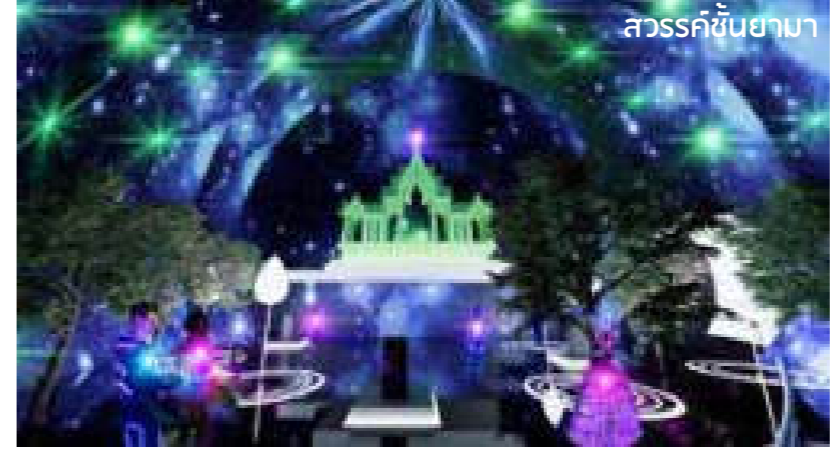

HIGHLIGHT EXHIBITION ROUTE 3

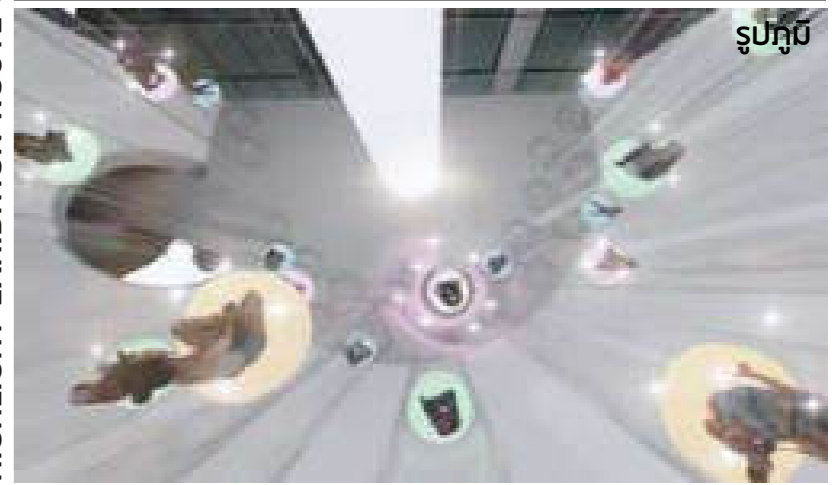



Typical Perception of the sea



View Analysis

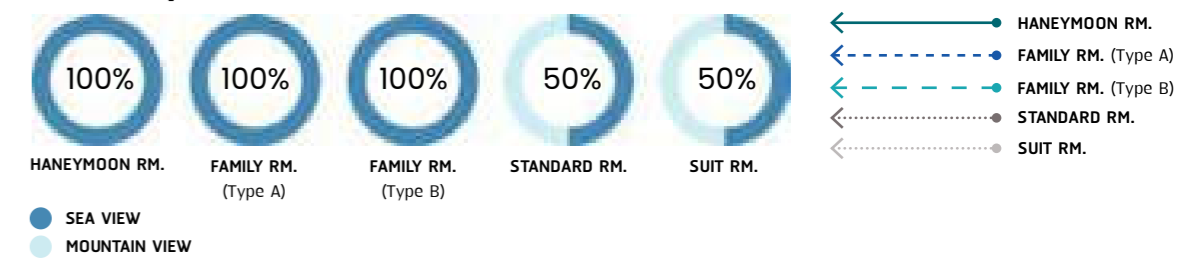

Master Plan

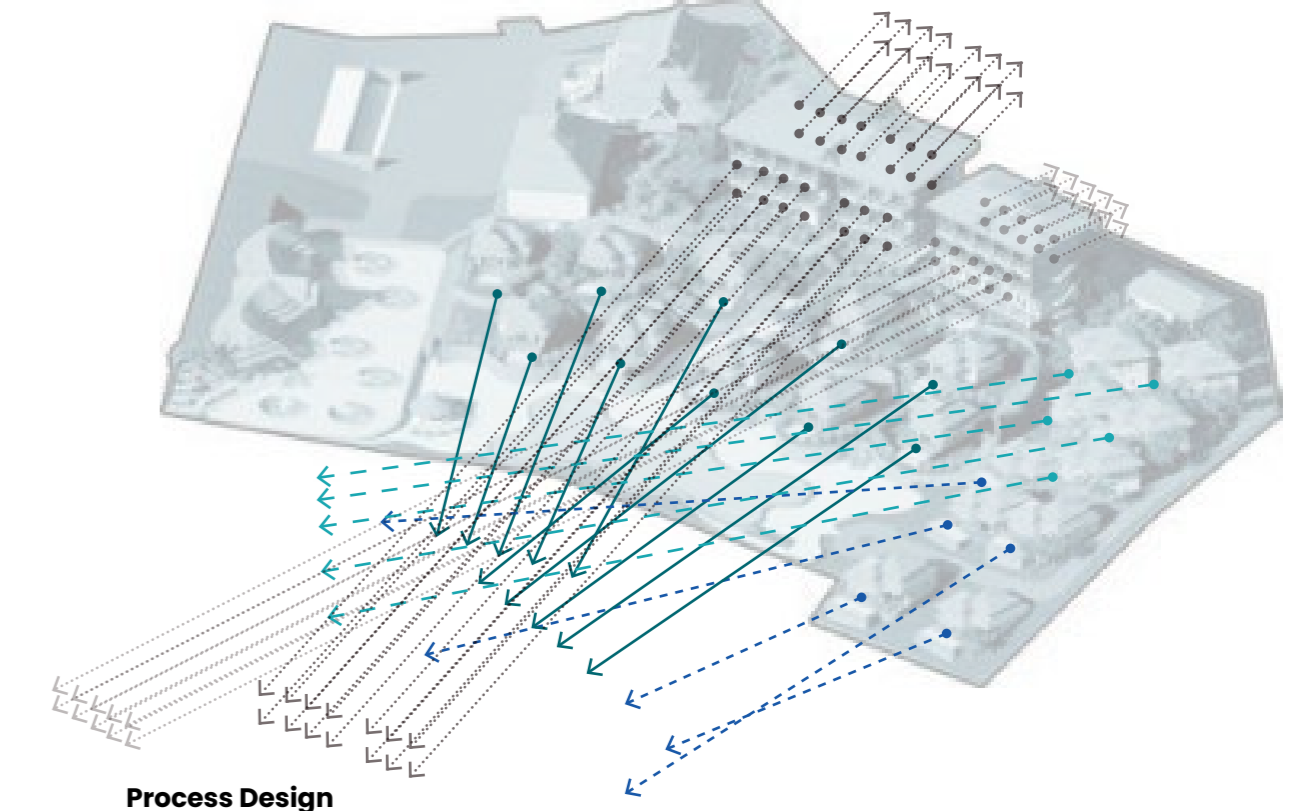

Touch The Sea Resort & Restaurant

Project : รีสอร์ท
Location : ริมหาดเกาะยาวน้อย จ.พังงา
Site Area : 77,955 ๓สม.
Function Area : 26,266 ๓สม.

โครงการนี้เกิดจากการจำลองการรับรู้ถึงทะเลในบริบทเกาะยาวน้อย และต้องการนำการรับรู้ในระดับบริบทย่อยเข้ามาอยู่ในโครงการ จึงเกิดเป้าหมายการออกแบบขึ้นมา คือ การสร้างการรับรู้ถึงทะเลในหลากหลายมิติ การที่จะทำให้รับรู้ถึงทะเลได้นั้น ผู้ออกแบบได้แบ่งการรับรู้ไว้ในหลายรูปแบบด้วยกัน เช่น การรับรู้ตั้งแต่เข้ามาในพื้นที่โครงการครั้งแรก หรือ FIRST IMPRESSION ก็จะสามารคมองทะเลโครงการไปเห็นทะเลจริงได้ทันที หรือจะเป็นการใช้ผนังกระจกที่เก็บน้ำเพื่อสร้างการรับรู้ในระดับที่พร้อมกับการสร้างความเป็นส่วนตัวให้กับห้องพักและยังมีอีกหลากหลายวิธีการ

Concept : Perception of the sea



Process Design

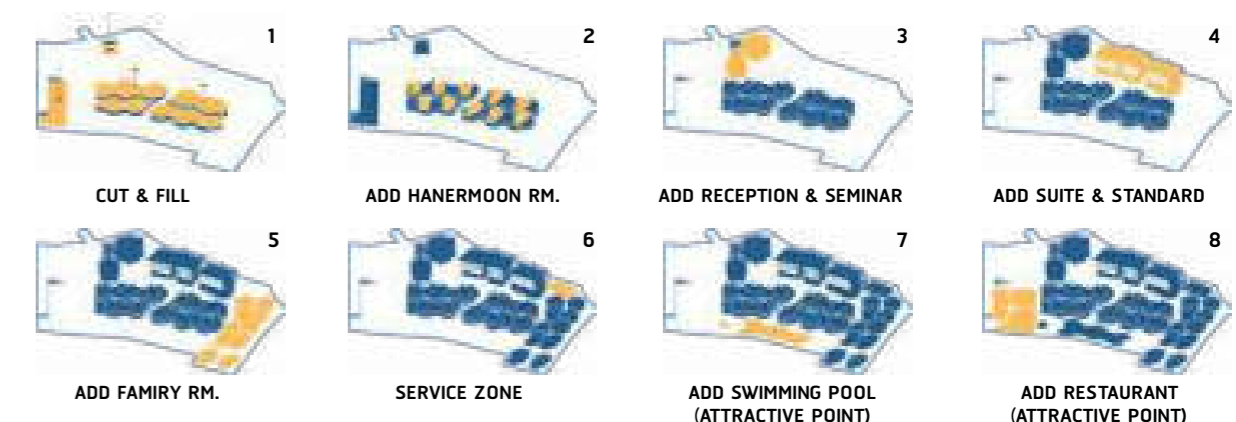

Explode Haneymoon Room



WATER STORAGE GLASS

ใช้กำแพงกระจกบรรจุน้ำช่วยปิดบังสายตาจากคนที่เดินอยู่ด้านล่างเพิ่มความ Privacy ให้กับกลุ่มอาคาร Haneymoon Room

RETAINING WALL

ใช้กำแพงกันดินและนำดินจากส่วนที่ CUT ในโครงการมา FILL ปรับระดับของห้องพักให้ได้ตามต้องการเพื่อทำให้สามารถมองเห็นวิวทะเลได้โดยและไม่บังกั้น

SERVICE HANEYMOON RM.

ระดับที่ต่างกันและการจัดวางแบบสลับพื้นปลา ช่วยทำให้มองเห็นทะเลได้ดี อีกทั้งยังมี House Keeping ที่เป็นพื้นที่เก็บเครื่องมือทำความสะอาดของแม่บ้าน ที่ช่วย Service แต่ละหลังได้สะดวกมากขึ้น

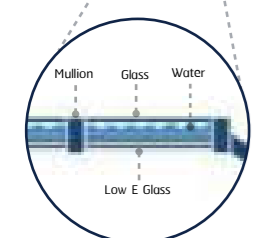
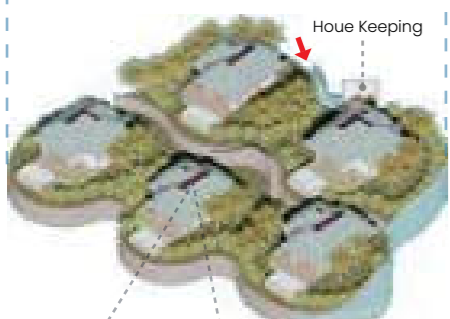

SKYLIGHT LAMINATED CLEAR INSULATED LOW E GLASS + CONTAIN WATER

หลังคา Skylight ที่ทำกันน้ำไว้ด้านบนช่วยเพิ่มความรู้สึกเหมือนอยู่ใต้ผืนทะเล และด้วยการใช้กระจก Low E จะช่วยสะท้อนความร้อนออกไป ทำให้ผู้ใช้บริการรู้สึกเย็นสบายเหมือนอยู่ใต้มหาสมุทร

Sequence touch the sea

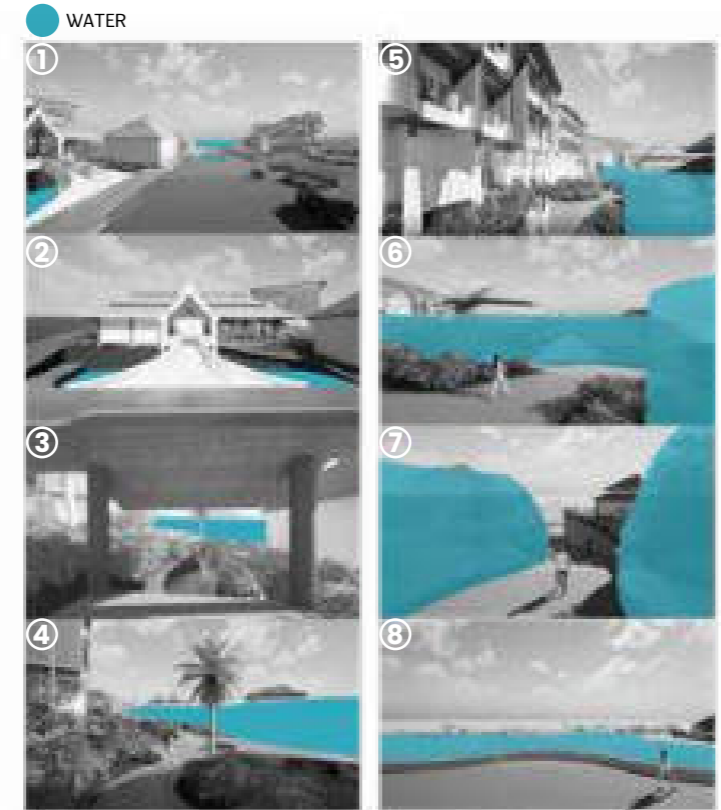

- 1 -First Impression
- 2 -Entry The Lobby
- 3 -Leave The Lobby
- 4 -Walk In Landscape
- 5 -Walk In Landscape
- 6 -Found A Pathway
- 7 -Overlooking The Distant Sea
- 8 -Shock Space (Panorama View)

อีกหนึ่งจุดเด่นของโครงการคือ การสร้างลำดับการรับรู้ของน้ำในระนาบต่างๆ เพื่อทำให้เกิดประสบการณ์การถูกรอล้อมด้วยทะเล และการเปิดมุมมองไปยังพื้นที่ส่งกระกันหันแบบ SHOCK SPACE จะทำให้ผู้ใช้บริการรู้สึกสะเทือนใจต่อ SPACE ที่เปิดโล่งแบบ PANORAMA 180 องศา โดยจะพบกับสระน้ำขนาดใหญ่ที่ทุกจุดเชื่อมต่อกันมองให้กลิ่นไปกับทะเลริมหาด ซึ่งให้การรับรู้ถึงทะเล นอกจากนั้นองค์ประกอบต่างๆของอาคารล้วนมีแนวความคิดมาจาก FORM ของทะเล แต่เนื่องจากที่ตั้งโครงการตั้งอยู่ จังหวัดพังงา ที่เป็นภาคใต้ การออกแบบจึงเลือกผสมผสานกลิ่นอายของสถาปัตยกรรมไทยภาคใต้เข้าไปด้วย

Lighting Design & Tone



การกำหนดสีในการใช้ออกแบบ LIGHTING DESIGN มีโทนหลักเป็นสีฟ้า ที่เป็นตัวแทนของน้ำทะเล และสีเขียวที่เป็นตัวแทนของพืชพรรณใต้ท้องทะเล และยังมีสีอื่นๆที่เข้ามาประกอบ เช่นสีม่วงอมพู ที่ให้ความรู้สึก ROMANTIC กับ HANEY MOON RM. และสีเหลืองที่เป็นสีประกอบที่รองลงมา ใช้กับห้อง STANDARD,SUIT,FAMILY RM. ในช่วงเวลาที่ทุกห้องดับไฟทั้งหมดจะเหลือเพียงสีฟ้ากับสีเขียวภายใต้ความมืดมืดในเวลากลางคืน ซึ่งผู้ออกแบบตั้งใจให้เกิดการรับรู้ถึง “ความลึกกลับของมหาสมุทร” ที่ยังไม่ถูกค้นพบอีกมากมายในปัจจุบัน

Type room

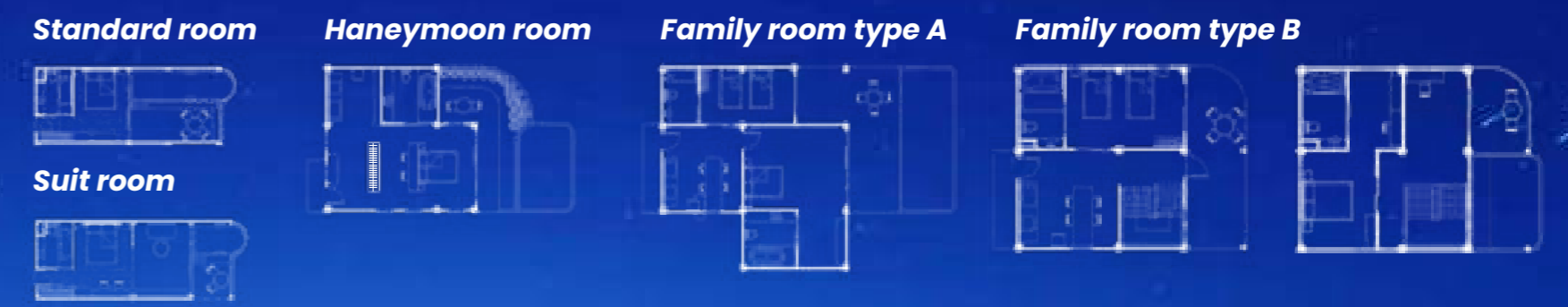



Master Plan



- 1 - Reception
- 2 - Shop
- 3 - Restaurant
- 4 - Kitchen
- 5 - Service
- 6 - Garbage
- 7 - Storage
- 8 - Treatment Center
- 9 - Message Pavilion
- 10 - Office

Process Design

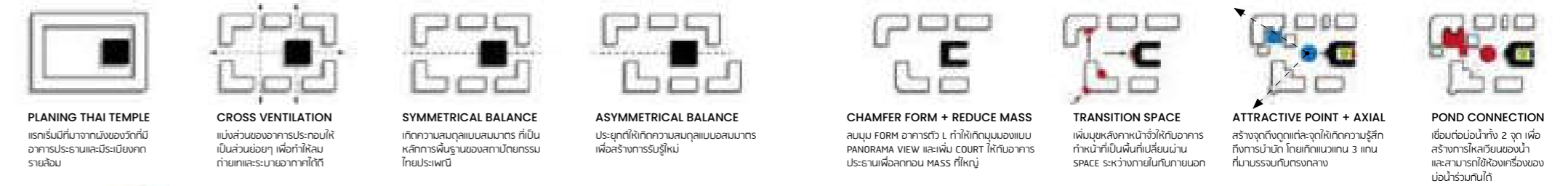

In Sixsense
Thai Traditional Medicine

Project : สำนักการแพทย์แผนไทย
 Location : ถนนอุทยาน เขตทวีวัฒนา ทตม.
 Site Area : 19,174 ตรม.
 Function Area : 6,989 ตรม.

Concept : Therapy by sixsense

เนื่องจากปัญหาด้านสุขภาพจากการนั่งทำงานเป็นระยะเวลานานๆ ของเหล่าพนักงานออฟฟิศ หรือที่เรียกกันว่า OFFICE SYNDROME สิ่งนี้เองที่ทำให้ผู้ออกแบบจุดประกายความคิดในการสร้าง “สถาปัตยกรรมแห่งการบำบัด” ภายใต้โปรแกรมของ สำนักการแพทย์แผนไทย ดังนั้นโครงการนี้จึงมีเป้าหมาย คือ การสร้างสถานที่ ที่ช่วยบรรเทาอาการต่างๆจากโรคที่ใกล้ล่าวีถีข้างต้น ด้วยกระบวนการคิดแบบสถาปัตยกรรมไทยสมัยใหม่ ที่มีรากฐานความคิดจากการออกแบบสถาปัตยกรรมไทยประเพณี อีกทั้งยังสอดรับกับโปรแกรมที่เป็นสำนักแพทย์แผนไทย โดยมีแนวคิดการออกแบบคือ “การบำบัดทั้ง 6 สัมผัส” ได้แก่ การบำบัดทาง ตา หู จมูก ปาก กาย จิต การบำบัดทั้ง 6 รูปแบบนี้ได้ถูกจัดลำดับ (SEQUENCE) ให้เกิดความเข้มข้นของการรับรู้ (PERCEPTION) ที่แตกต่างกัน เพื่อทำให้ผู้ใช้บริการได้รับรู้ถึงความหลากหลายของการบำบัด



จัดวางพื้นที่ให้เกิดการกระตุ้นการมองเห็นไปสู่การบำบัดได้ 2 เส้นทาง
 เสียงของน้ำตกกระตุ้นการได้ยิน สร้างความรู้สึกผ่อนคลายมี 4 ระดับ
 กลิ่นของสมุนไพรช่วยบรรเทาอาการปวดหัวได้
 ร้านอาหารเพื่อสุขภาพ มีวิวทิวทัศน์มาจากผืนสวนครัวที่ปลูกเอง
 พื้นที่นั่งสมาธิใช้บำบัดจิตใจ และพื้นที่อบสมุนไพร พื้นที่ยคะ พื้นที่นวดแผนโบราณใช้บำบัดทางกาย



Elevation Main Building



Axonometric

จุดเด่นของโครงการนี้อยู่ที่อาคารประธาน โดยจะถูกเน้นด้วย LANDSCAPE ที่เป็นลักษณะของน้ำพุขนาดใหญ่ มีแนวแกนตรงกับทางเข้าของอาคารประธาน ซึ่งได้มาจาก การออกแบบสถาปัตยกรรมไทยแบบประเพณี นอกจากนี้ สัดส่วนของอาคารประธานยังส่งผลต่อมุมมองของผู้ใช้บริการ รูปทรงของอาคารมีหลักการอ้างอิงมาจากเส้นจอมแหตามแบบประเพณีและการใช้คลังคาคอสองยังช่วยลดทอน MASS ของอาคารลงไม่ให้ดูทึบตัน



WAITING AREA - MAIN BUILDING



MASSAGE SPACE



HIGHLIGHT LANDSCAPE

Circulation Diagram

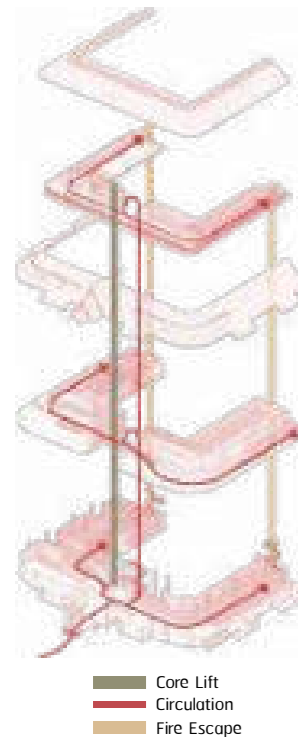

Main Building Program

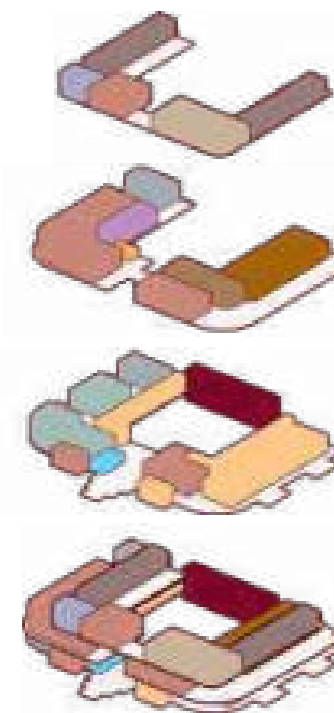

- 1st Floor Plan**
- Wc
 - Staff Room
 - Relax Space
 - Message
 - Reception
 - Falling Water
- 2nd Floor Plan**
- Wc
 - Relax Space
 - Herbal Steam Room
 - Juice Shop
 - Examination Room
 - Yoga Room
- 3rd Floor Plan**
- Meditation Outdoor
 - Storage
 - Relax Space
 - Meditation Indoor

Merge Sixsense

ผสมผสานการบำบัดทั้ง 6 ชนิดไว้ด้วยกัน เพื่อทำให้ผู้ใช้บริการรับรู้ถึงการบำบัดได้หลายมิติไปพร้อมๆกัน

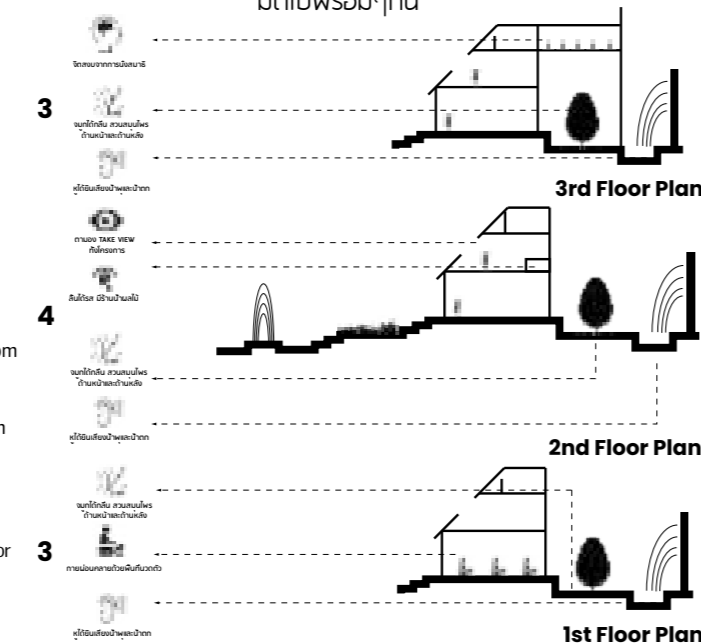

Process Main Building

การคลี่คลายรูปทรงของอาคาร ประสานผ่านองค์ประกอบทางสถาปัตยกรรมไทยประเพณี

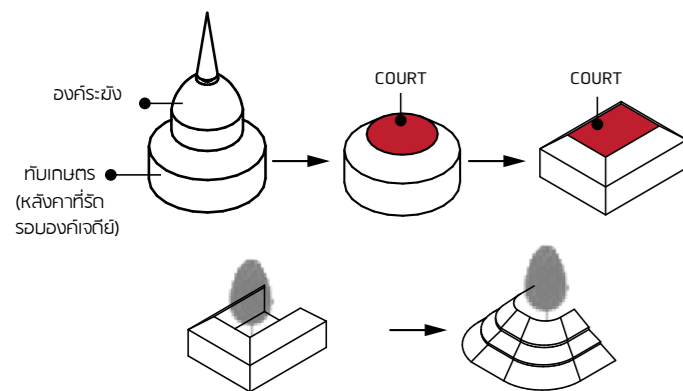

เพิ่มต้นไม้กลาง COURT เปรียบเสมือนการใช้ต้นไม้มาแทนเจดีย์ ใบแทนทับทิมและเจดีย์เป็นตัวแทนของพระพุทธรักษา

ลดทอน MASS ด้วยการซ้อนทับหลังคา และปรับให้โค้งมนเพื่อทำให้ MASS มีความละมุนมากขึ้น

Detail Structure

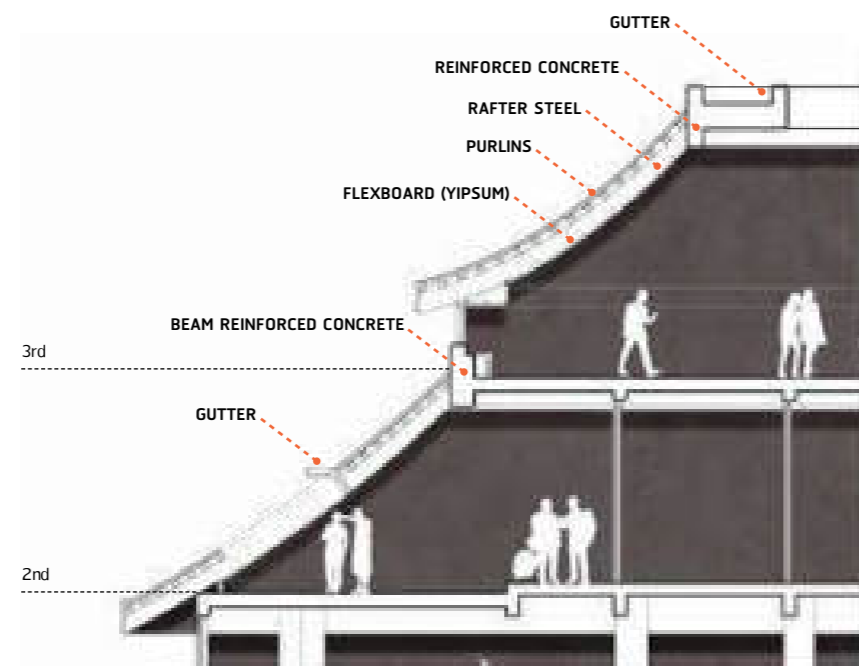

Lighting Design & Tone

ในการออกแบบ LIGHTING DESIGN ผู้ออกแบบเลือกใช้สีแสงให้เข้ากับอาคารประธาน สื่อถึงการไหลเวียนของโลหิตที่เปรียบเสมือนการฟื้นฟูทางร่างกาย และใช้สีประกอทับสีแดงอย่างสีเหลืองและสีส้มเหลือง ที่อยู่ในสีโทนร้อนเช่นเดียวกัน จากนั้นตัดด้วยสีม่วงน้ำเงินที่เป็นสีคู่ตรงข้ามกับสีส้มเหลือง ทำให้รู้สึก CONTRAST เล็กน้อย เพื่อลดความกลมกลืนของสีโทนร้อนได้อย่างกลมกล่อม



Konlabot Center Learning Center

Project : ศูนย์การเรียนรู้กลบทกลอน
Location : ริมทะเลสาบเมืองทอง
Site Area : 12,361 ตร.ม.
Function Area : 6,596 ตร.ม.

ปัจจุบันแนวเพลงสมัยใหม่มีนิยามเริ่มเพิ่มเข้ามาเกือบทุกเพลง หากย้อนกลับไปศึกษารากฐานของเพลงแล้วจะพบว่ามมีพื้นฐานมาจากการแต่งกลอน ผู้ออกแบบได้ศึกษาหลักเกี่ยวกับกลอนต่างๆ ทำให้รู้จักกับ "กลบทกลอน" ซึ่งเป็นกลอนที่มีการอ่านแบบพินิจ โดยนิยามของคำเชื่อมแบบโคลงสี่สุภาพ จึงสนใจนำมาทดลองต่อยอดสู่งานสถาปัตยกรรม ภายใต้โครงการศูนย์การเรียนรู้กลบทกลอน เพื่อทำให้เด็กรุ่นใหม่ได้รู้จักกับกลบทกลอนและกลอนต่างๆมากขึ้น อีกทั้งผู้ออกแบบยังตั้งใจสร้างพื้นที่โรงละครที่จัดแสดงการขับร้องผสมระหว่างแนวเพลงสมัยใหม่ที่มีนิยามการเริ่มและการเล่นด้วยกลอนให้เด็กมีโอกาสมา featurig แลกเปลี่ยนศิลปะการขับร้องที่ต่างสมัยกัน และยังช่วยให้วัฒนธรรมการแต่งกลอนซึ่งเป็นการละเล่นของไทยในอดีตยังคงอยู่ต่อไป



What if Amphawa Community Mall

Project : คอมมูนิตี้มอลล์
Location : ติดถนนบรมราชชนนี แขวงบางน้ำพรุ เขตบางพลัด ทท.ม.10700
Site Area : 6,924 ตร.ม.
Function Area : 3,374 ตร.ม.

เป็นที่แน่นอนว่าคนไทยเกือบทุกคนน่าจะรู้จักกับตลาดน้ำอัมพวา ซึ่งถือเป็นวัฒนธรรมของคนไทยที่ชาวต่างชาติต้องการมาสัมผัส ผู้ออกแบบได้มีโอกาสได้ไปอยู่หลายครั้ง จนเมื่ออยู่ครั้งหนึ่งที่ได้มีโอกาสพูดคุยกับคนในพื้นที่ แล้วได้ยินเรื่องราวเกี่ยวกับ "บริษัทรายใหญ่ติดต่อขอซื้อที่ดินอัมพวาเพื่อนำไปสร้าง OUTLET สมัยใหม่" ซึ่งสุดท้ายก็ไม่ได้สร้างเนื่องจากไม่ได้รับการยินยอมจากเสียงข้างมาก เพียงประโยชน์ประโยชน์เดียว ทำให้ผู้ออกแบบเกิดไอเดียการออกแบบโครงการนี้ขึ้น โครงการ WHAT IF AMPHAWA นี้เกิดขึ้นจากการตั้งสมมุติฐานว่า ถ้าหากเกิดการสร้าง OUTLET ขึ้นจริง จะทำอย่างไรที่จะยังคงเก็บกลิ่นอายความเป็นตลาดน้ำอัมพวาเอาไว้ได้ภายใต้โปรแกรมของ COMMUNITY MALL พร้อมทั้งการวิเคราะห์ปัญหาของการใช้งานพื้นที่ตลาดน้ำอัมพวาในปัจจุบัน เพื่อนำไปสู่โครงการทดลองที่แก้ไขปัญหาเหล่านี้ให้เกิดขึ้นได้



Example

ตัวอย่างการตั้งโครงสร้างสถาปัตยกรรมซึ่งมีรูปแบบที่นิยมนำมาใช้ตั้งเป็นกลบทกลอน

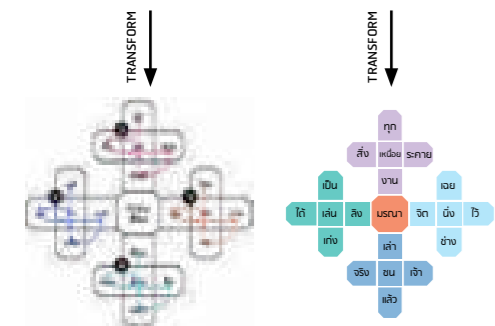
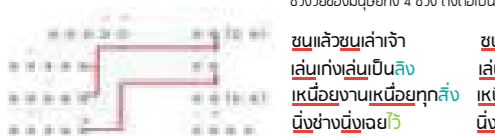

โครงการรูปแบบ "จตุรทิศ" ตัวอย่างการอ่านกลบทจตุรทิศ คือ เริ่มอ่านจากตรงกลางของแต่ละช่วง โดยอ่านวนตามเข็มนาฬิกา แล้ววนด้วยท่าตรงกลางที่เป็นคำจบประโยค

Process Design

ผู้ออกแบบตั้งโครงสร้างตามสูตรและต้องการให้มีเนื้อหาที่เป็นสากลต่อผู้ชม จึงใช้เนื้อหาเรื่องช่วงวัยของมนุษย์ทั้ง 4 ช่วง ดังต่อไปนี้

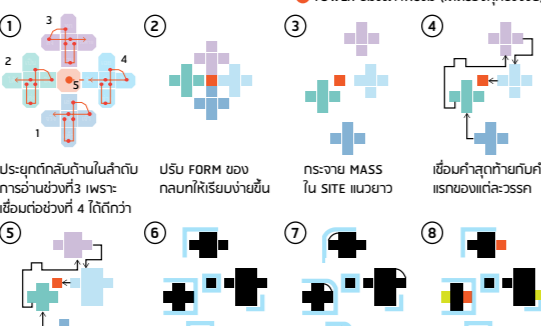
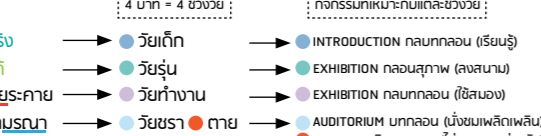

ปรับรูป FORM ให้มีการเชื่อมชีวิตด้วยน้ำที่ไหลวนตลอดทั้ง 4 ช่วงวัยและเมื่อตายแล้วจะกลับมานา RESET ใหม่

Concept Diagram

แสดงการแปลงการอ่านของกลบท ให้เป็นลำดับการเข้าชมในนิทรรศการ

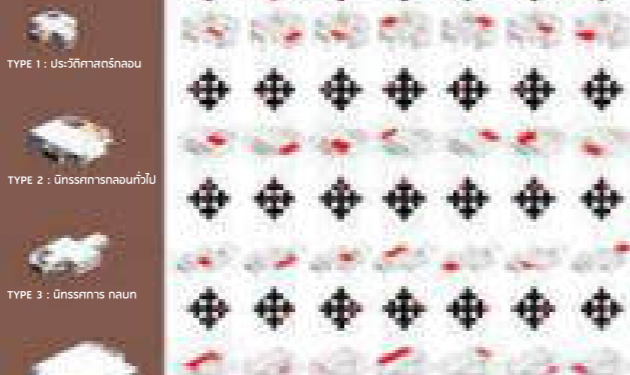

Process Design



Analysis



Problem

NO CHOICE THE VIEW IS UNFAVORABLE

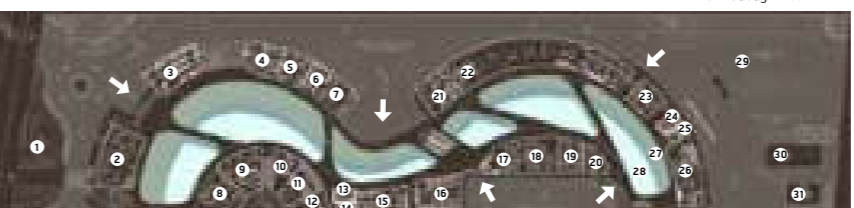

Teva Tower Office Building

Project : สำนักงานอาคารสูง
Location : บริเวณกลางเมืองกรุงเทพฯ
Site Area : 3,090 ตรม.
Function Area : 24,280 ตรม.

โครงการสำนักงานอาคารสูงนี้ตั้งอยู่ใน SITE สมมุติย่านใจกลางเมืองกรุงเทพมหานคร ซึ่งการออกแบบคำนึงถึงระบบอาคารเป็นหลัก ทำให้ FORM อาคารค่อนข้างถูกจำกัด แต่ด้วยความต้องการสร้างการรับรู้ที่มีกลิ่นอายของความเป็นไทยสมัยใหม่ เพื่อสร้าง LANDMARK ให้กับย่านใจกลางเมือง จึงได้ออกแบบส่วนของ FACADE ที่ตีความถึงกระบวนการลดทอนจากไทยประเพณี สู่ไทยร่วมสมัย และเพิ่ม GREEN SPACE ให้กับพนักงานออฟฟิศ อีกทั้งความต้องการที่อยากให้พนักงานสามารถมองวิวจากภายในแต่ละชั้นได้อย่างไม่ขัดทางสายตา จึงได้ปรับมุมอาคารให้มีลักษณะโค้งมนเพื่อสร้างมุมมองแบบ PANORAMA ที่ช่วยทำให้รู้สึกเหมือนไม่ได้อยู่ในกล่องสี่เหลี่ยมใด

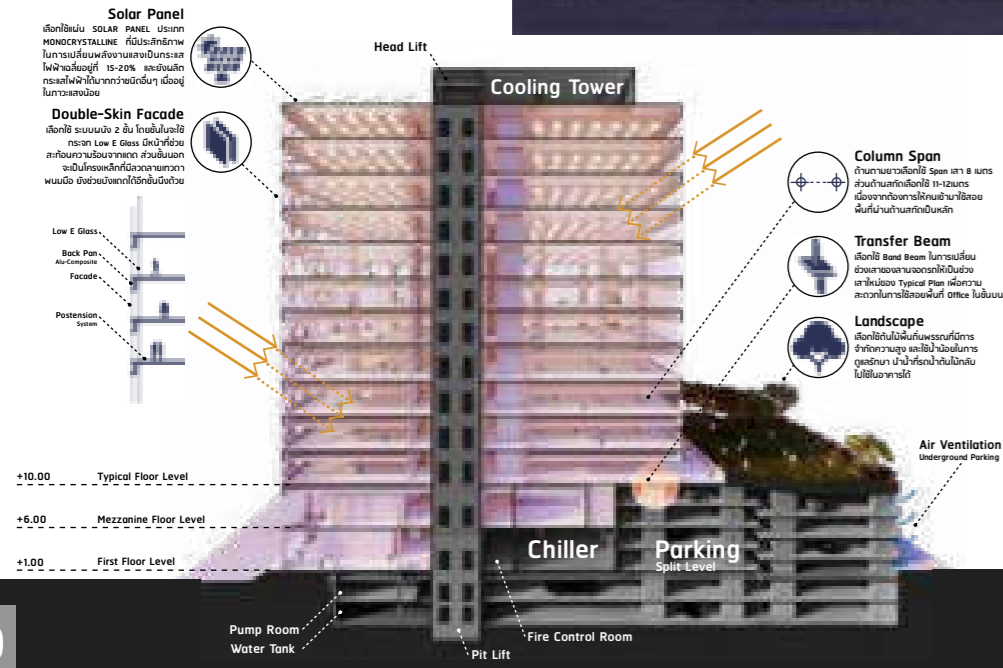
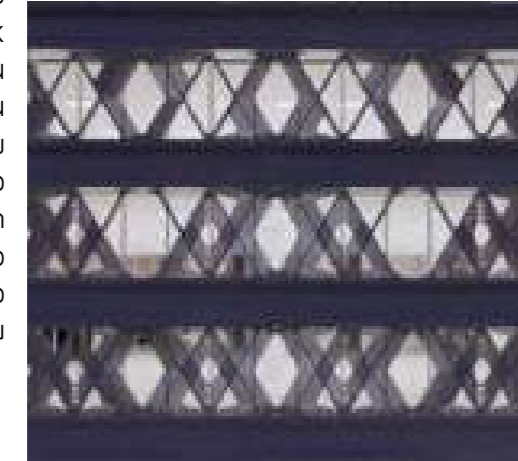
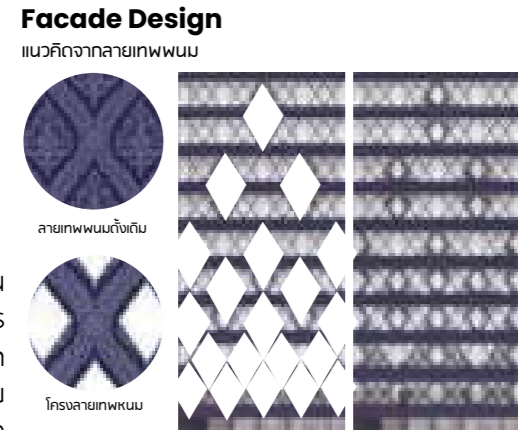

Pha-Pht-Ta-Bath Museum Of Repica Of Double Buddha's footprints

Project : พิพิธภัณฑ์พระพุทธรูปจำลอง
Location : ตำบล โคนปับ อำเภอศรีมโหสถ ปราจีนบุรี 25190
Site Area : 5,143 ตรม.
Function Area : 968 ตรม.

การออกแบบพิพิธภัณฑ์รอยพระพุทธรูปจำลองแห่งนี้ได้รับแรงบันดาลใจมาจากประวัติศาสตร์ของเมืองศรีมโหสถ โดยมีแนวคิดหลักในการตีความมาจากรอยพระพุทธรูปที่ จ.ปราจีนบุรี ขั้นตอนการออกแบบผั่งอ้างอิงมาจากรูปทรงรูปไข่ของผั่งเมืองศรีมโหสถ (ชื่อเมืองปราจีนบุรีเดิม) จากนั้นกำหนดขอบเขตพื้นที่ใช้สอยเท่าที่จำเป็น โดยจะเน้นอาคารมณฑปเป็นจุดเด่นผ่านความสูงชะลูดที่สามารถมองเห็นจากมุมมองไกลๆได้ อีกทั้งการวางผังของอาคารมณฑปยังมีแนวแกนที่ลากตรงไปยังรอยพระพุทธรูปที่จริงที่อยู่ใกล้ๆอีกด้วย การออกแบบถนนอ้างอิงมาจากซากโบราณสถานจากพระพุทธรูปที่จริงเพื่อให้ได้การรับรู้ทางความรู้สึกต่อสเปซเหมือนกันคือ สีสันอิฐที่ REPRESENT ความเป็นซากโบราณสถาน ส่วนอาคารประธานผู้ออกแบบเลือกใช้สีขาวเพื่อบ่งให้เกิดเป็นจุดเด่นตัดกับสีสันอิฐชัดเจน และสีขาวยังสื่อถึงการเป็นตัวแทนของความศักดิ์สิทธิ์ให้กับรอยพระพุทธรูปจำลองนี้อีกด้วย

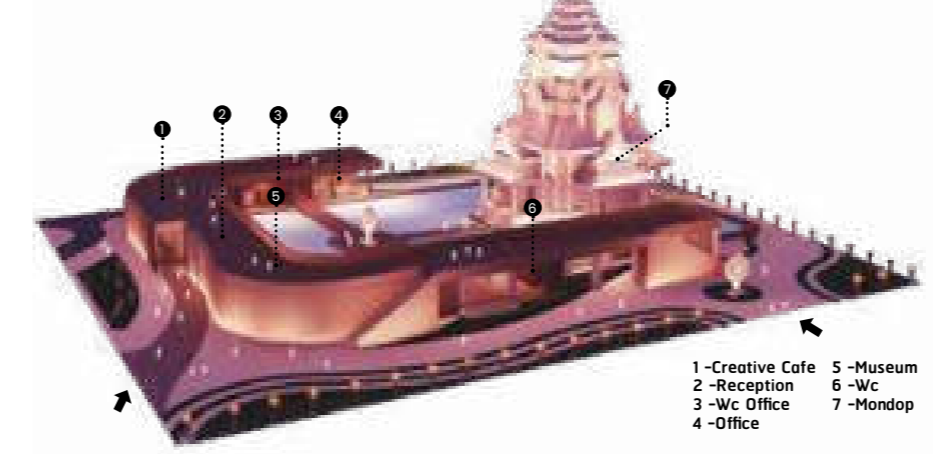
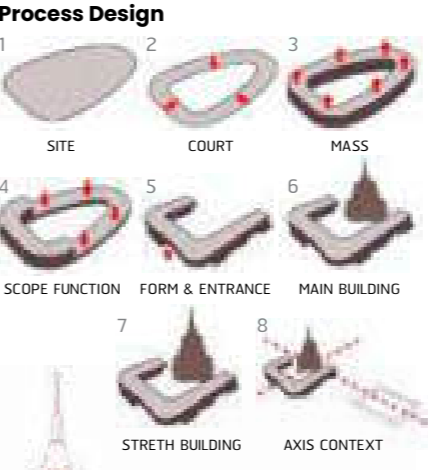
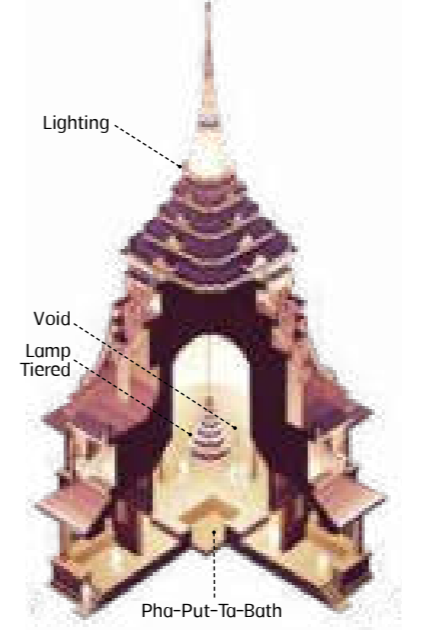

- 1-Creative Cafe
- 2-Reception
- 3-Wc Office
- 4-Office
- 5-Museum
- 6-Wc
- 7-Mondop



Uniflow House

Project : บ้าน
 Location : ที่ตั้งสมมุติขึ้น ณ จ.เชียงใหม่
 Site Area : 800 ตรม.
 Function Area : 327 ตรม.

บ้านเส้นไหล เป็นบ้านที่ถูกออกแบบให้มีพื้นที่ที่สร้างปฏิสัมพันธ์ให้กับคนในครอบครัวโดยการเส้นไหลนั้นมีแรงบันดาลใจในการออกแบบมาจากน้ำตก ซึ่งจะช่วยให้ผู้อยู่อาศัยเกิดความผ่อนคลาย

การใช้ MATERIAL เลือกโทนสีที่ทำให้รู้สึกสะอาดอบอุ่น สงบ และน่าอยู่ ด้วยการใช้น้ำสีขาว เทา น้ำตาล อีกทั้งยังทำให้รู้สึกถึงความหรูหราและเรียบง่าย การรับรู้ถึงความเส้นไหลในบ้านหลังนี้มีอยู่หลายมิติด้วยกัน ซึ่งถูกนำมาใช้เป็นเครื่องมือการออกแบบที่ส่งผลให้คนในครอบครัวได้มีความเป็นอยู่ที่ใกล้ชิดกันมากขึ้นได้

การออกแบบบ้านเส้นไหลถูกกำหนดสิ่งต่างๆ เพื่อรับมือกับสภาพภูมิอากาศเป็นอย่างดี เช่น การเปิดช่องแสงไปทางทิศเหนือมากกว่า เพื่อรับแสงธรรมชาติเข้ามาในบ้าน ช่วยประหยัดการใช้ไฟประดิษฐ์ภายในบ้าน หรือจะเป็น SKY-LIGHT บนหลังคาที่ถูกปรับให้ระนาบกระจากเอียงขึ้น เพื่อให้แสงไม่直射ลงมาตรงๆ

นอกจากนั้นการออกแบบยังคำนึงถึงการปรับปรุงอาคารในอนาคตตอนที่พ่อแม่อยู่ในวัยชราอีกด้วย โดยการปรับเปลี่ยนพื้นที่ล่งที่ใช้เป็นพื้นที่ยกมาเป็นห้องนอนที่มีห้องน้ำในตัว เพื่อให้พ่อแม่ไม่ต้องเดินขึ้นบันไดในวัยชรา

User Analysis

Career	Historian	Archaeologist	Student	Student
Age	32	27	15	7
Hobby	Reading	Thai Kitchen	Yoga	Drawing

Concept Diagram "Unity Flow"

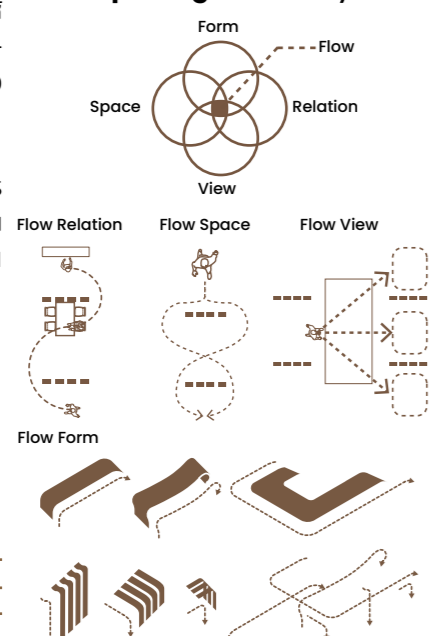

Slow Motic

Project : โคเวิร์กিং สเปซ
 Location : ซอยบรมราชชนนี 17 แขวง บางน้ำรุ เขตบางพลัด กทม.10220
 Site Area : 1,020 ตรม.
 Function Area : 1,176 ตรม.

ภายใต้ความเร่งรีบในการทำงานของคนรุ่นใหม่ ที่อาจทำให้เกิดความกดดันในหลายทิศทางซึ่งเป็นผลทำให้เกิดโรคร้ายต่าง ๆ ดังนั้นโครงการนี้จึงเกิดขึ้นเพื่อลดความเร่งรีบด้วยเครื่องมือที่เรียกว่า "SLOW MOTION" เพื่อทำให้ผู้ใช้บริการรู้สึกผ่อนคลายลงไปกับเสียงธรรมชาติ อีกทั้งโปรแกรมนี้ยังมีพื้นที่สำหรับการ RELAX อยู่หลายพื้นที่ที่จะช่วยขจัดพลังชีวิตให้กลับมาทำงานต่อได้ดียิ่งขึ้น โดยเริ่มจากการทดลองการเปรียบเทียบลำดับการเคลื่อนไหวแบบปกติ (NORMAL MOTION) และ ลำดับการเคลื่อนไหวแบบช้ากว่าปกติ (SLOW MOTION) โดยเลือกส่วน SLOW MOTION ให้เป็นจุดเด่นของโครงการผ่านการออกแบบบันไดวนที่ใช้โครงสร้างคานรับน้ำหนักบนเสาเดี่ยวและบันไดวนยังช่วยสร้างปฏิสัมพันธ์ให้กับคนในแต่ละชั้นให้มาพบปะกันได้ดียิ่งขึ้น

Concept Diagram "Slow Motion"



INTERNSHIP

A | 49^{HD}



PHOTOSHOP SKILL

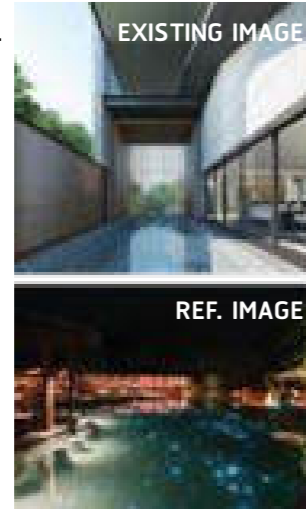

EXISTING IMAGE

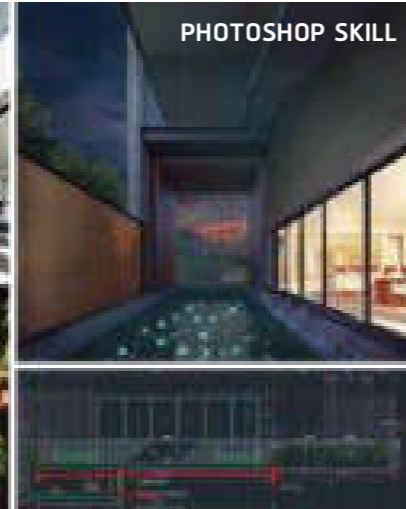

PHOTOSHOP SKILL

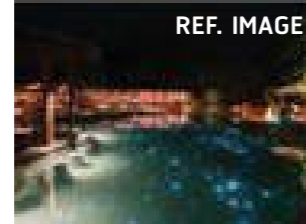

REF. IMAGE



3D MODEL



ANIMATION SKILL

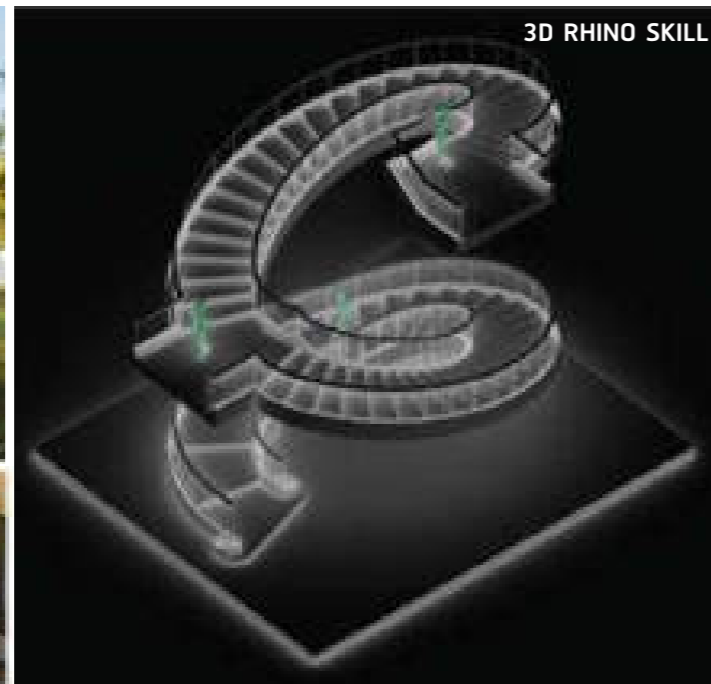

3D RHINO SKILL

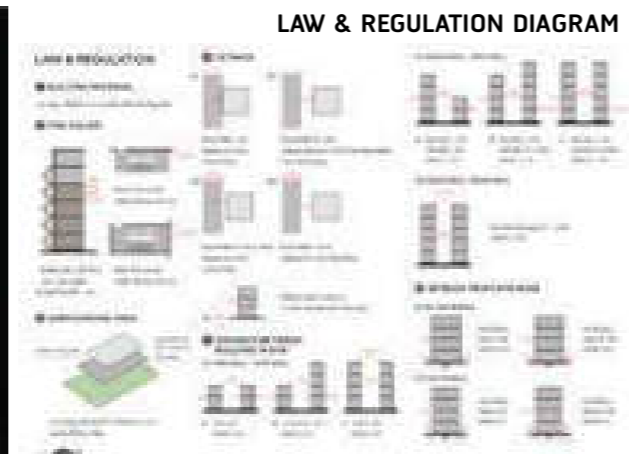
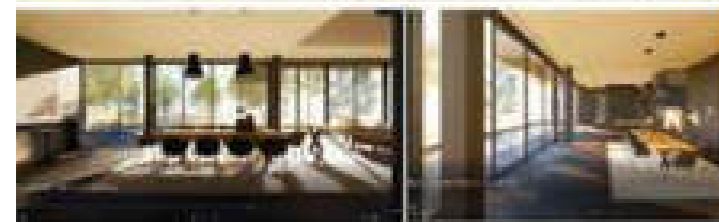

LAW & REGULATION DIAGRAM



EXCELL CHECK DOOR & WINDOW

COMPETITION

ACRASIA

Student Design Competition Contextuality
: Design Of Bus Shelter (Submit work)



ASA-MA-HA-NAKORN

Architect Design Contest : ASA 2020.
(Submit work)



ASA

Architect Design Contest ' 2020
: Refocus Heritage Competition. (First round)



FREELANCE

PAWAEW HOUSE , Wongsawang , Bangkok.
3D Model & Draft Man (Revit) , Graduated.



TASSHA RESEARCH EXPO Exhibition 2022,Central Word , Bangkok.
Designer (Revit) , Graduated.



THE GATE OF WAT PROTKET CHET THARAM
3D Model & Plate (Sketch up+illustrator) , 5th year.

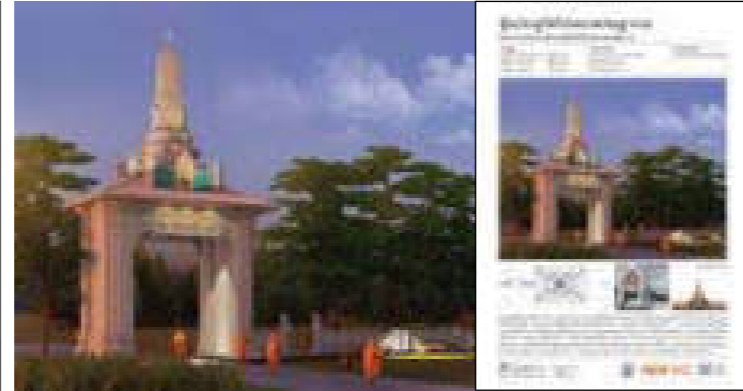

SARAYUT HOUSE
3D Model & Designer (Revit) , Graduated.



MRT COMPLAINT CENTER **MILITARY TUTOR**
3D Model (Sketch up) , 3rd year. Idea Renovate (Manual) , 2st year.

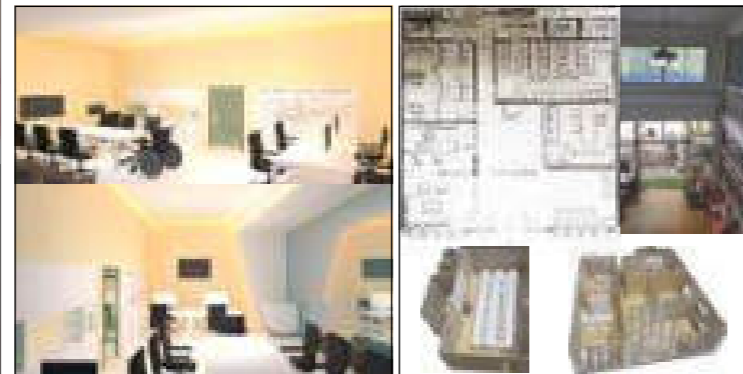

DOWNHILL HOUSE , Myanmar.
3D Model & Draft Man (Revit) , 4th year.

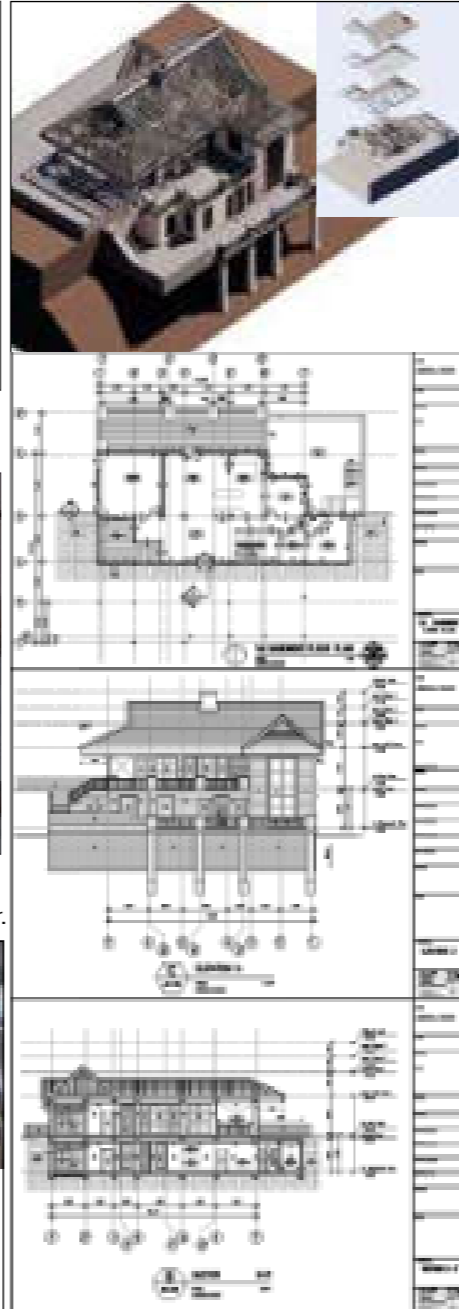

STUDY WORK

NEW PHA-PUT-TA-BATH , Sketch Design 4th year , Study Work.
การทดลองประยุกต์งานไทยประเพณีสู่งานไทยร่วมสมัย



PREFAB CONSTRUCTION , 4th year , Study Work.

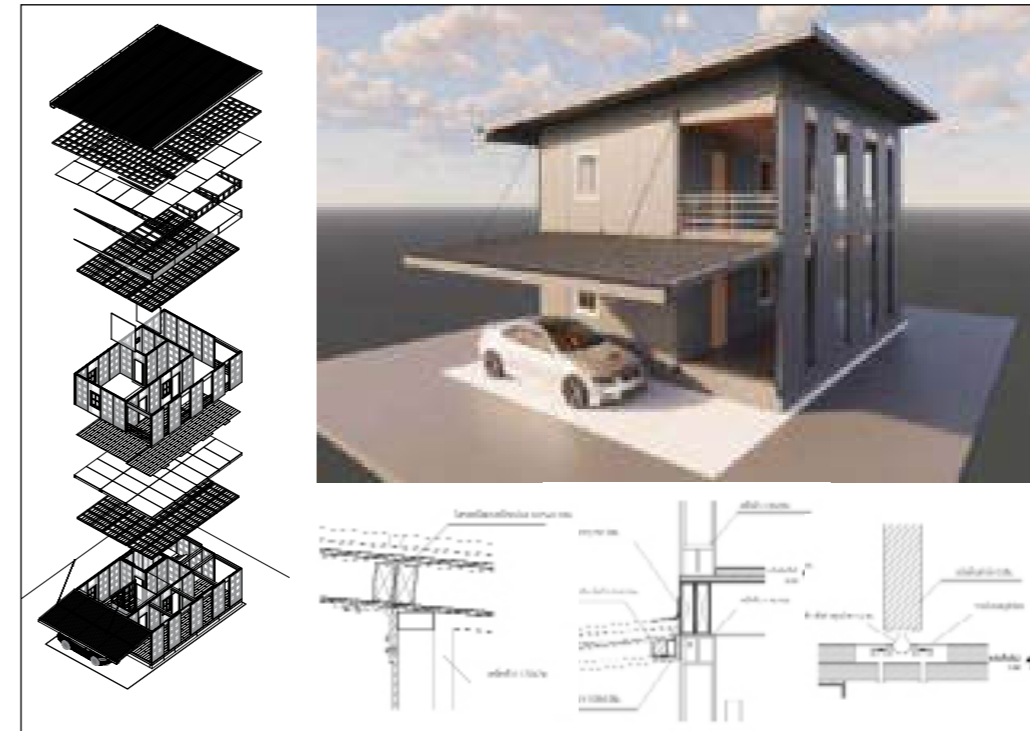

MODEL MAKING
การทำหุ่นจำลองในงานเรียน



PRACTICE WORK

3D MODEL PRACTICE

การฝึกฝนเพื่อพัฒนาทักษะการปั้นโมเดล 3 มิติ

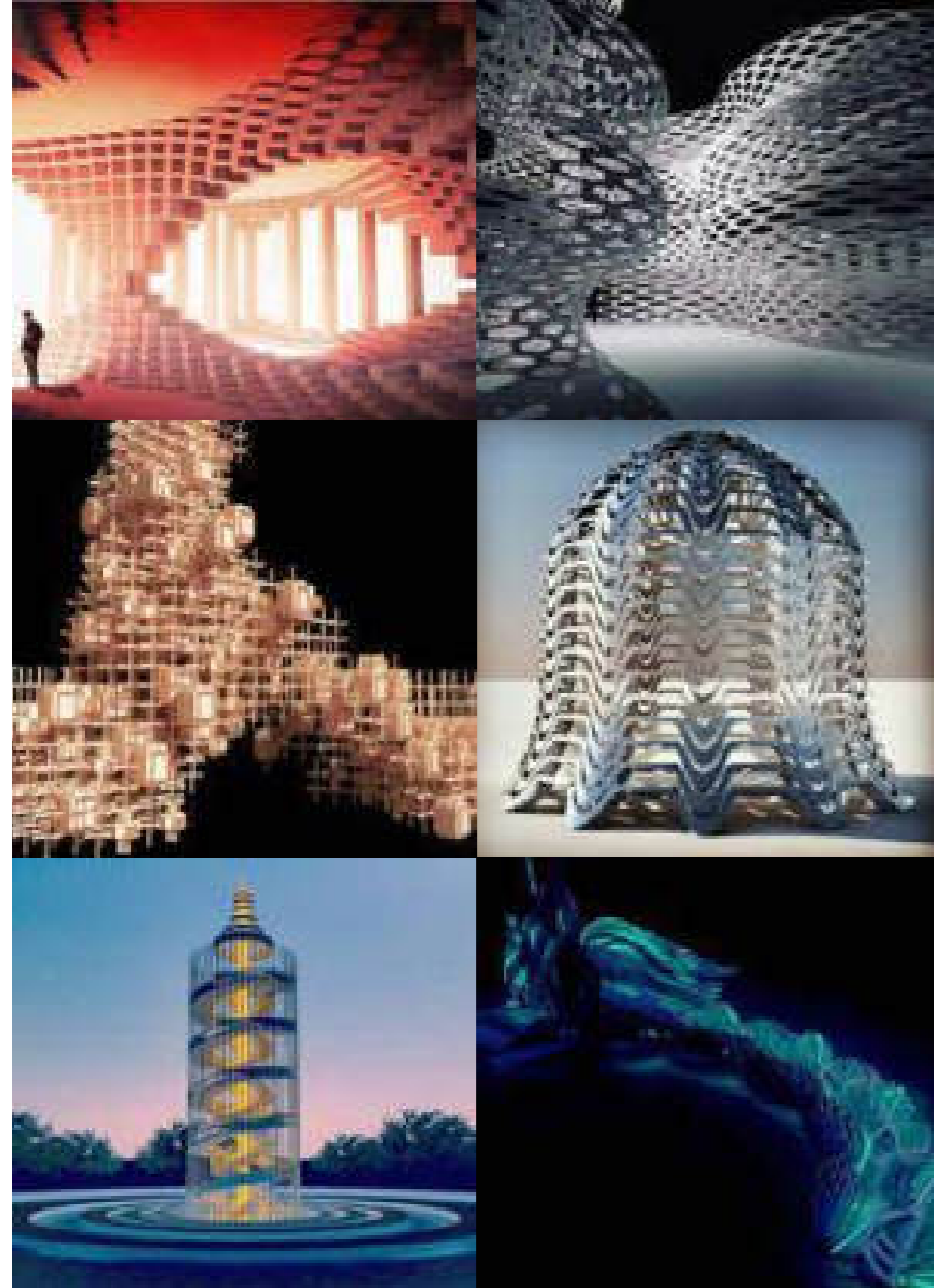

HOBBY WORK

COMPOSE AN ANRTICLE , ผลงานด้าน

บทความเกี่ยวกับสถาปัตยกรรมไร้เสียง หัวข้อ
“งามวงศัวรามานา...ทางรอดของโรงคหนัง standalone?”
ได้ลงในเพจ “คิดอย่าง” (นามปากกา Diamond Heart)



LOGO & PLATE DESIGN , รับออกแบบ
LOGO คู่กัดและจัดองค์ประกอบโปรโมทคู่กัด



PELIMINARY CHARACTER DESIGN

, ออกแบบ ตัวละคร 3D



FUTURISTIC SKETCH

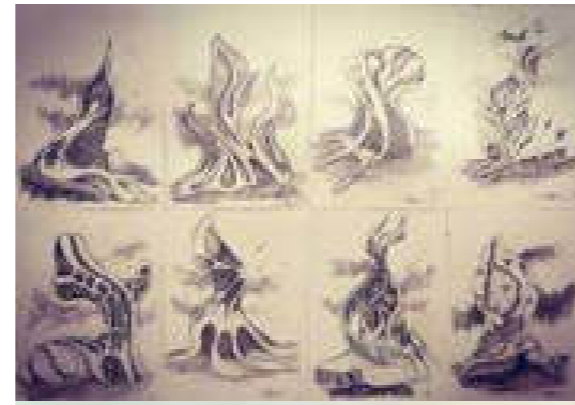

THANKYOU A49.

