



PIKANED BOONSOM

Architecture portfolio

2015 - 2020

Hello

My name is Pikaned Boonsom, I was born on 14 March 1997 and finished my studies in Architecture From Rajamangala University of Technology Lanna in 2020 With CGPA 2.3/5. I have been working in CNX UTP Architect as Architecture design and Experienced in several projects such as mall, hotell, office, etc.

This portfolio gathers my selected works during my professional experience at CNX UTP D+A Architect . I am constantly learning new thing and exploring opportunities that integrate my architect sensibility including space, tectonic sustainability and contexttual architecture



Pikaned Boonsom

14 March 1997

Tel : 0613387952

Email : stykoip@gmail.com

34/2 Moo.10 Mea Kong

Mea sa reiang P. Mea Hong Son

58110

Education

2012 - 2015	Mea Sa Raing” Boripat ” Mea Hong Son
2015 - 2020	Rajamangala University of Technology Lanna Chiang mai Faculty of Technic Architecture / CGPA 2.3

Work Experience

2019	Internship
Chonburi	D+A Architect as Assistent Architect / design House/ Hotel/ Resort / Produce presentasion documents of municipal meeting

2019 - 2020	Freelance
Work from home	Mea Hong son / Chiang mai / Lampang / design / House/ Hotel/ Resort / renovate / Drawing / 3D Medeling

Skills

Advanced	/ AutoCAD / Revit / Vray / Lumion / Adobe Photoshop / Microsotf Ofifce
Intermediate	/ Sketchup / Adobe Indesign / illuserator

Seminar

Seminar “Architect Modern (RMUTL CM)”
Lecture “SCG Architect”
Lectrue “Archtitect and Engineer (Thai Obayashi)”



Design 4

ศูนย์เรียนรู้
Extreme sport & Graffiti

Design 4 เป็นการออกแบบพื้นที่การเรียนรู้แนวใหม่ที่แตกต่างกันจากเดิมจึงอยากนำเสนอมุมมองและเรื่องราวของกีฬา ExtremeSport&Graffiti ที่ดูแล้วเข้าถึงได้ยากและเสี่ยงต่ออาการบาดเจ็บทำให้คนที่สนใจเกิดความรู้สึกที่ไม่ปลอดภัย สำหรับมือใหม่ พื้นที่การเรียนรู้ Extreme&Graffiti จึงเป็นศูนย์กลางการให้ความรู้และฝึกฝนสำหรับคนที่สนใจในด้านนี้

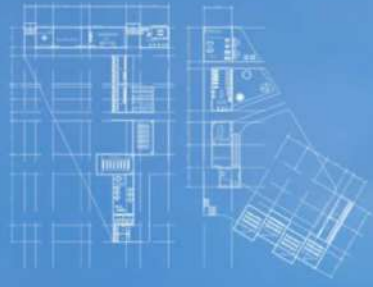

Extreme Sport นั้นได้รับความนิยมอย่างแพร่หลายในขณะนี้ จากกลุ่มเด็กคาบไปตั้งวัยกลางคนแต่ยังมีกลุ่มผู้ที่สนใจในกีฬาประเภทนี้ แต่กลัวว่าจะได้รับการบาดเจ็บหรืออันตรายหากทำการฝึกฝนหรือเล่นเองโดยไม่มีความรู้พื้นฐานโดยคุณผู้ การเรียนรู้กีฬา Extreme Sport ขึ้นมาโดยจะมีคนคอยดูแล คอยควบคุมวิธีการเล่นอย่างถูกต้องให้เป็นไปตามมาตรฐาน โอกาสให้คนที่สนใจในกีฬาแต่ละประเภทอุปกรณ์ให้เป็นพื้นที่ทดลองการเล่นเพื่อสร้างความมั่นใจให้ผู้เล่นมือใหม่



ลายเส้นที่เร้าใจรุนแรง แสดงถึงลักษณะเด่นของ Extreme&Graffiti



ความสนุกที่แสดงผ่าน Spacecupและฟอรัมอาคาร



Concept
การใช้เส้นสายลดหลาดยที่รุนแรงแสดงถึง ลักษณะเด่นของกีฬา Extreme&Graffiti ที่ปรากฏบนงานสถาปัตยกรรมหมายถึง การแสดงตัวตนที่ซบความเร้าใจอิสระ



การวางตัวของอาคารที่ขัดแย้งกันทำให้ผู้ที่มาเห็นรู้สึกถึงความแปลกประหลาดเป็นสิ่งที่น่าสนใจให้เข้ามาใช้งาน



Spaceที่เล่นกีฬาแล้วคนอื่นเห็นได้ง่าย

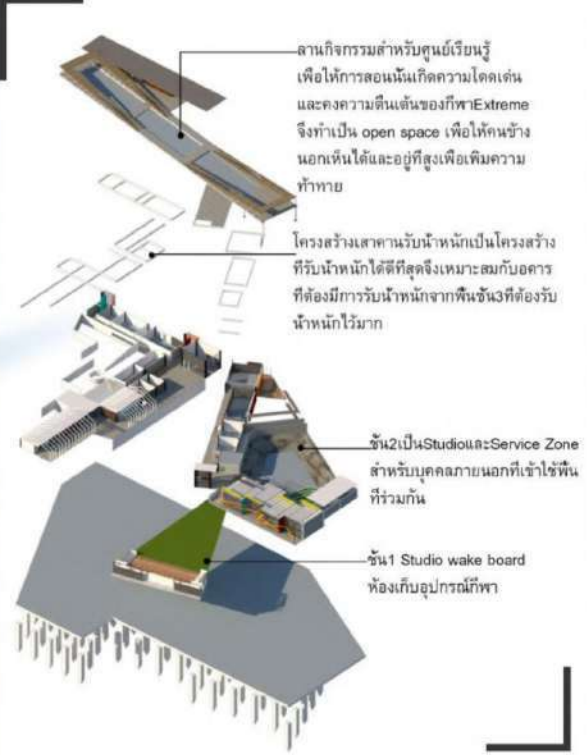

Project Socialarea

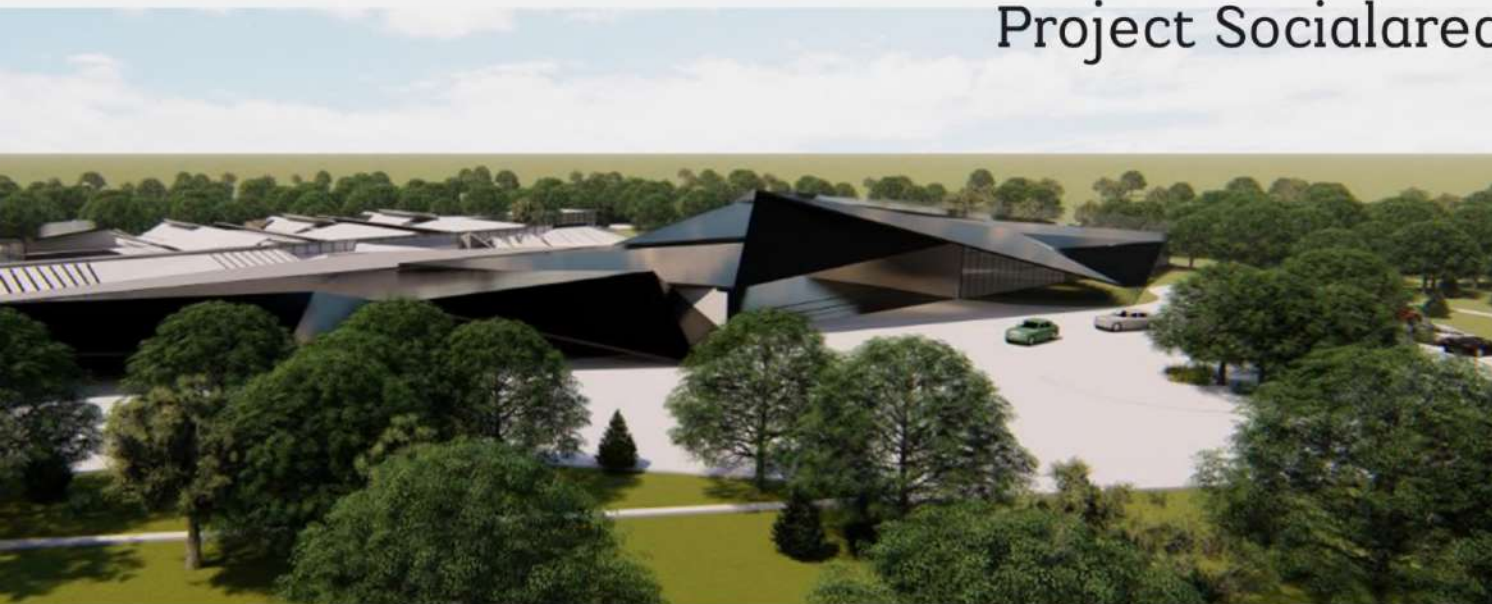

ศูนย์ควบคุมโรคพิษสุนัขบ้า

เป็นศูนย์ควบคุมโรคพิษสุนัขบ้าโดยนำที่แก้ปัญหา SetZero ที่มีการวางยาสุนัขจรจัด ที่นายกได้จัดตั้งโครงการขึ้น

โดยที่เป็นพื้นที่สังคมที่สามารถให้เป็นสถานที่ควบคุมโรคพิษสุนัขบ้า จากการสำรวจในแต่ละพื้นที่ที่มีปัญหาโรคพิษสุนัขบ้ากันอยู่แล้วแต่ เริ่มเป็นประเด็นตั้งแต่มีโครงการ Setzero ที่ใช้การวางยาซึ่งในสังคมที่ออกข่าวกัน ไม่มีความเหมาะสมในการจัดการ จึงได้สร้างโครงการขึ้นเพื่อแก้ไขปัญหาโดยใช้วิธีเป็นทั้งโรงพยาบาลสัตว์และศูนย์ความรู้เพื่อให้ชุมชนเฝ้า มีความเข้าใจในการควบคุมโรคพิษสุนัขบ้า

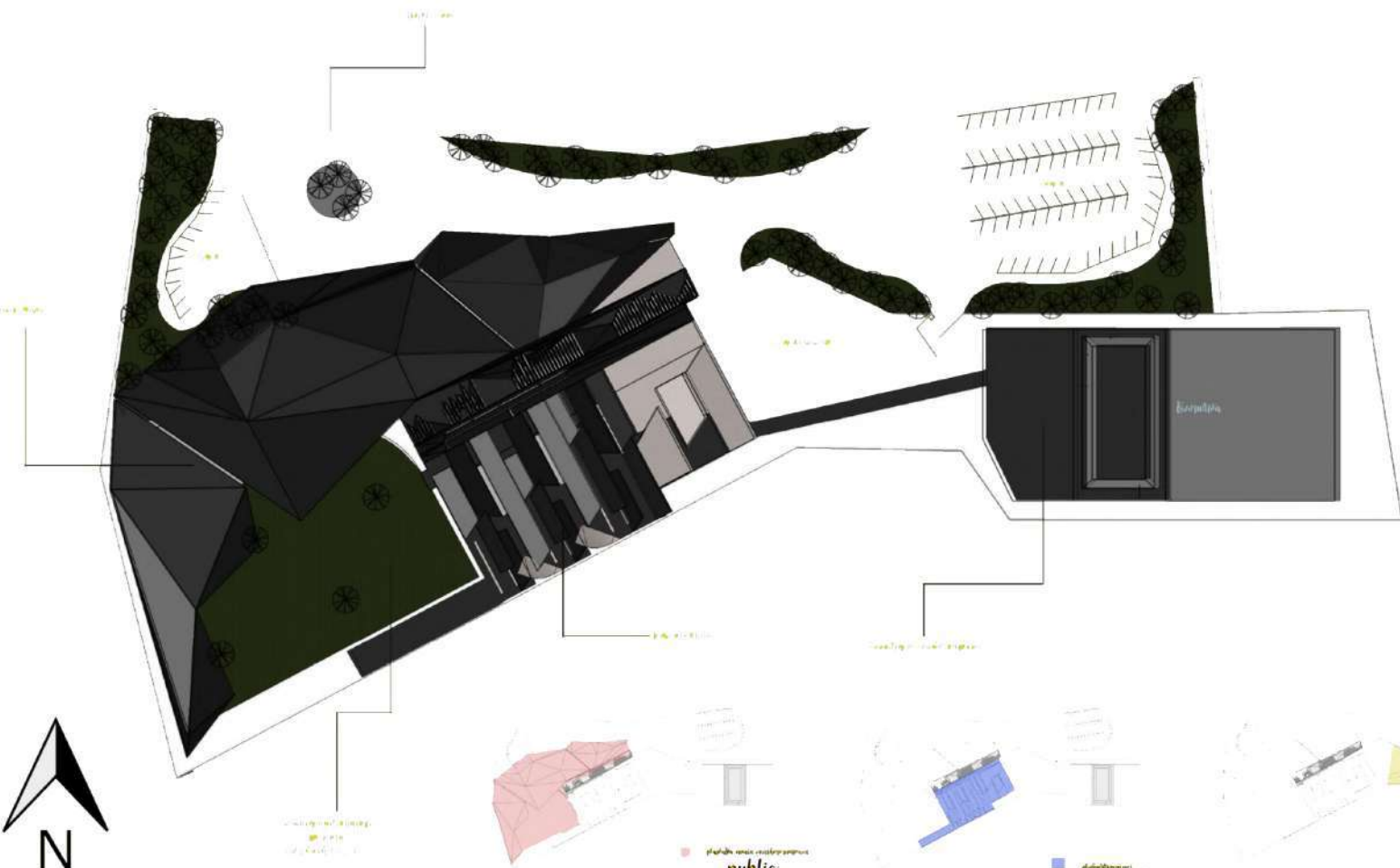

Elevation

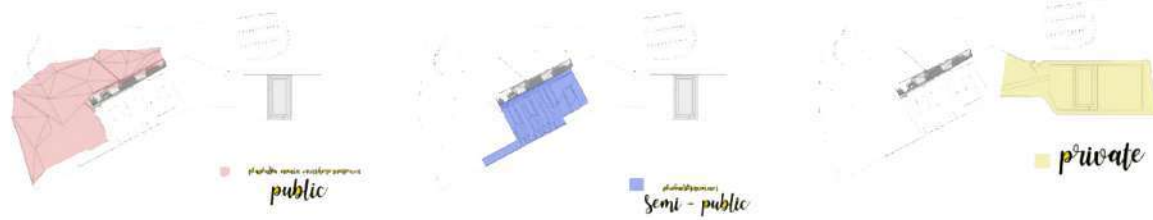

รีสอร์ท ปู่ย่านย่ามาน



ทั้งสองเป็น จุดเด่นที่กำเนิดถึงเมืองน่าจะมีอยู่ไม่ใช่ว่าคิดตั้ง

ขยาย ทำไมถึงทำ

พวกเราใช้ ประโยชน์จาก site โดยที่ มองจากจุดเด่นของจังหวัด ที่ ถ้าพูดถึง น่าน จะคิดถึงอะไร

- 1 น่านเป็น ดั้งในเรื่องของดอยที่สูง จนสามารถ มองเห็นดาวได้ชัดเจนมากแล้วเป็นอารมณ์ที่สามารถบอกได้ว่าการที่เราได้ชมมองดาวกับคนรัก เป็นความสุขเป็นสถานที่โรแมนติก
- 2 ในใช้แค่ เรื่องมองดาวเท่านั้น ดอยที่น่าน กลายเป็นที่โรแมนติกได้ ชักอย่างคือ สามารถชมพระอาทิตย์ ทั้งขึ้นและตกได้ มันจึงกลายเป็นสถานที่ท่องเที่ยว ที่สามารถโยงกับ ความ โรแมนติกได้
- 3 น่าน มีตำนาน ที่มาจาก ความโรแมนติก โดย ที่ใช้ "ปู่ย่านย่ามาน" เป็นสัญลักษณ์ของความโรแมนติก โดยนับถกออก

"คำอึกน่อง กูบักจกเอาไว้ในน้ำก็กลัวหนาว
 จักเอาไว้พื้นอากาศกลางหาว ก็กลัวหมอกเหมยซอนดาวลงมาคะลุม
 จักเอาไปใส่ในวังช่วงคั่น ก็กลัวเจ้าปะใสแล้วสูเอาไป
 ก็เลยเอาไว้ในอกในใจตัวชายบ่มี จักห้อมันให้อะฮือะฮือ
 ยามบ่นอนสะดุ้งตื่นเววา..."

แสดงถึงความเอาใจใส่ของ ผู้ที่ได้ความรักให้ ย่า มันกลายเป็นกลอนที่ มีความ เป็นศิลปะ-ถ้อยความโรแมนติก
 ไม่ได้ต้องการที่จะเป็นตำนานรัก
 แต่ใจต้องการนำแค่เพียงได้รักเจ้าเป็นน่าน
 เนื้อได้เปรียบกับเมฆมุงคาญจึงสามารถ
 ภายหลังพร้อมผลึกศักดิ์เพื่อเพียงได้รักเจ้าเป็นน่าน

จากเพลง แร่รักนิรันดร์กาล

แนว คิดดั้งเดิม ของจุดประสงค์โครงการ

ต้องการส่งเสริม User ที่นิยมการท่องเที่ยว โดยที่ target หลัก เป็น คู่รักที่มาน่าน ได้ความโรแมนติกโดยมี สถาปัตยกรรมเป็นตัวเสริมเรื่อง

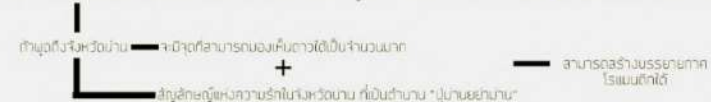

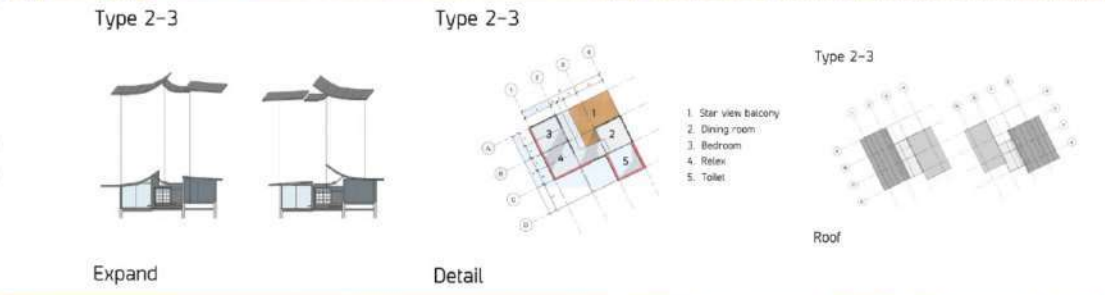
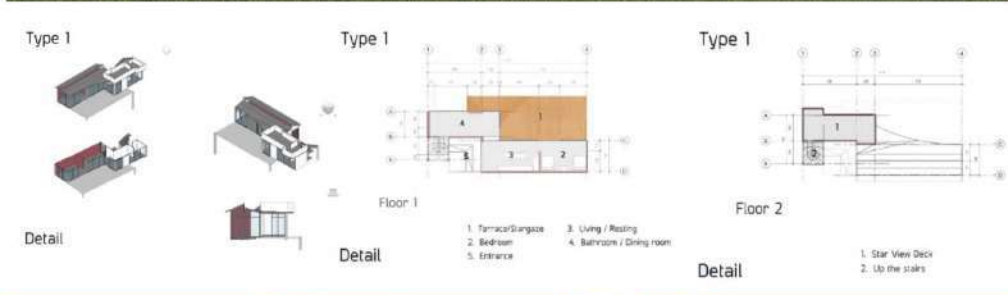



Thai Traditional Medicine

โรงพยาบาลทั่วไป ส่งเสริมการแพทย์แผนไทยและการแพทย์ผสมผสาน

Traditional Medicine

วิธีการดูแลรักษาโรคแบบโบราณ และการรักษาโรคตามวัฒนธรรมของกลุ่มชนชาติต่าง ๆ ที่มีก่อนหน้าการประยุกต์วิทยาศาสตร์เป็นการแพทย์ดั้งเดิม ใช้เรียกการแพทย์ที่เห็นเป็นระบบชัดเจน มีองค์ความรู้ที่สรุปเป็นทฤษฎี มีตำรา มีการให้บริการ รวมทั้งมีการถ่ายทอดอย่างเป็นระบบ และมีการแพร่กระจายเงินที่รู้จักอย่างกว้างขวาง จะเห็นได้ว่าอาจเป็นการแพทย์ที่มีความสมดุล โดยพัฒนามาจากการแพทย์พื้นบ้าน หรือการแพทย์เวชกรรม-ชาติพันธุ์ จนมีเอกลักษณ์เป็นวิถีชีวิตในการดูแลสุขภาพของคนใน และมีความเป็นสากลจนสามารถเผยแพร่ไปยังพื้นที่ต่าง ๆ หรือประเทศอื่น ๆ อย่างแพร่หลาย ปัจจุบันทั่วโลกมีการยอมรับการแพทย์ Ayurvedic medicine ของอินเดีย Chinese Medicine ของจีน และยูนาณี (Unani) ของกลุ่มมุสลิม เป็นต้น สำหรับการแพทย์แบบ Traditional Medicine หรือเรียกว่า Thai Tradintionsl Medicine



Arvinge Ultra Riparian Forest Park | Stockholm, Sweden |

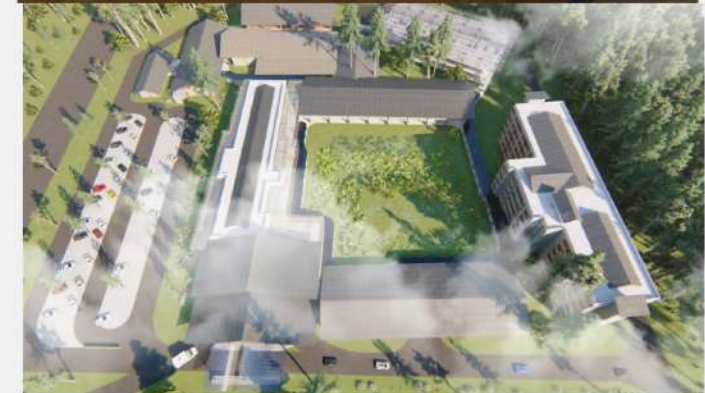

- 1 WARD
- 2 วิทยาลัยอาชีวศึกษา
- 3 LAB - วิทยาลัยอาชีวศึกษา
- 4 โรงอาหาร - วิทยาลัยอาชีวศึกษา
- 5 สนามกีฬา - วิทยาลัยอาชีวศึกษา
- 6 อาคารจอดรถ
- 7 อาคารเรียน
- 8 อาคารอเนกประสงค์

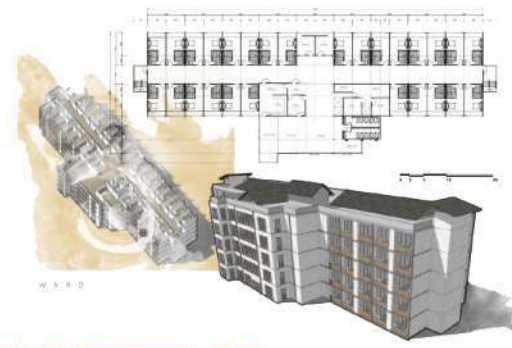
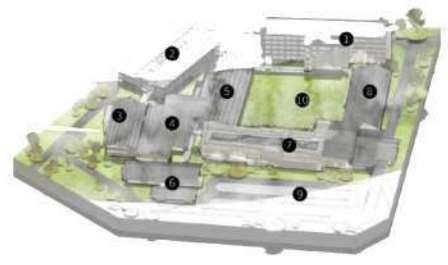

WARD

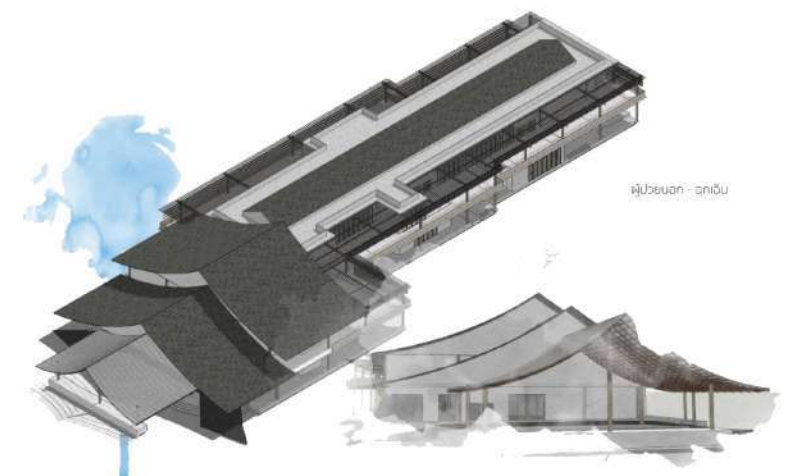

วิทยาลัยอาชีวศึกษา - วิทยาลัยอาชีวศึกษา

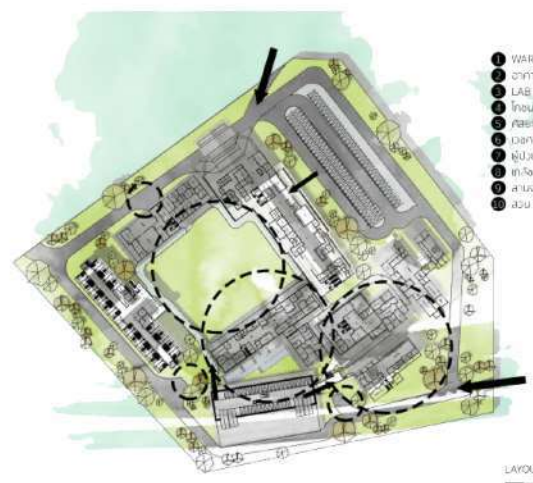
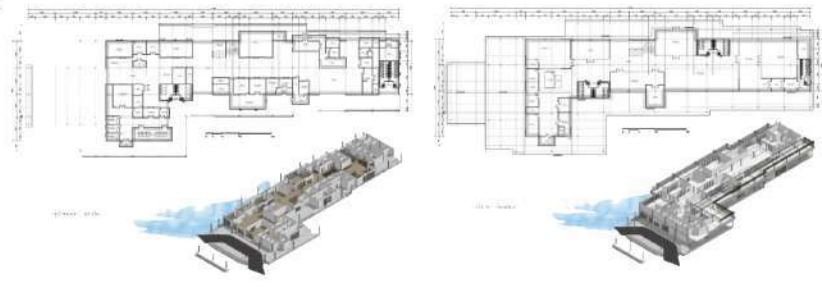
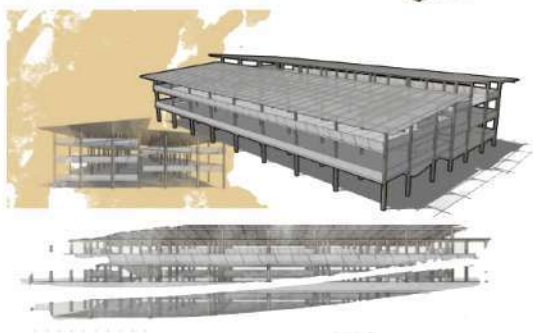

- 1 WARD
- 2 วิทยาลัยอาชีวศึกษา
- 3 LAB - วิทยาลัยอาชีวศึกษา
- 4 โรงอาหาร - วิทยาลัยอาชีวศึกษา
- 5 สนามกีฬา - วิทยาลัยอาชีวศึกษา
- 6 อาคารจอดรถ
- 7 อาคารเรียน
- 8 อาคารอเนกประสงค์

LAYOUT

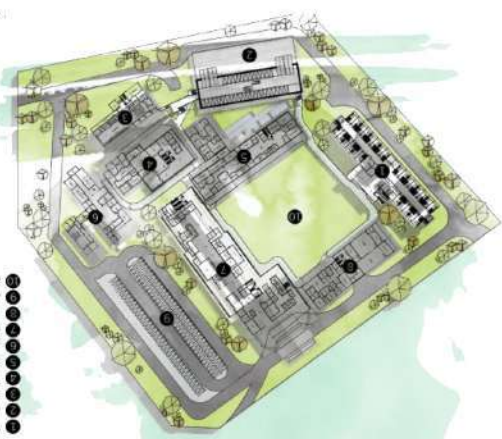
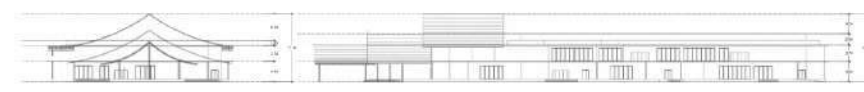

- 1 WARD
- 2 วิทยาลัยอาชีวศึกษา
- 3 LAB - วิทยาลัยอาชีวศึกษา
- 4 โรงอาหาร - วิทยาลัยอาชีวศึกษา
- 5 สนามกีฬา - วิทยาลัยอาชีวศึกษา
- 6 อาคารจอดรถ
- 7 อาคารเรียน
- 8 อาคารอเนกประสงค์



วิทยาลัยอาชีวศึกษา

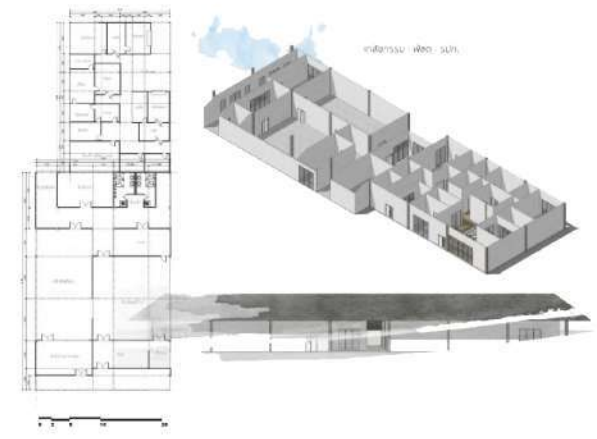

วิทยาลัยอาชีวศึกษา - วิทยาลัยอาชีวศึกษา

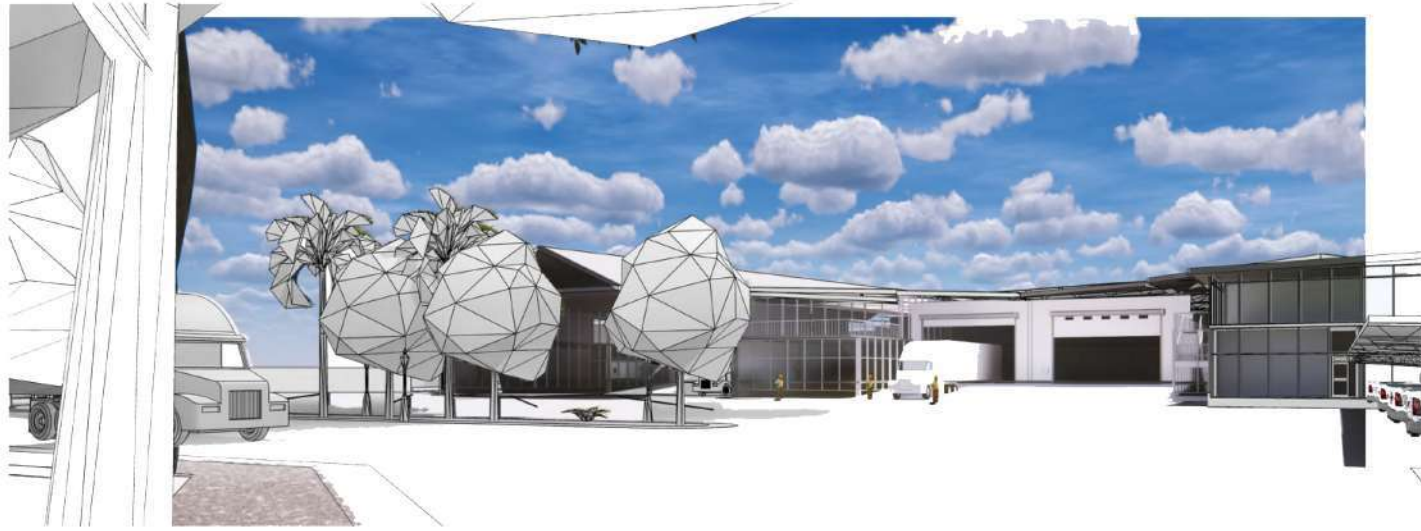

Design Project for Potato Processing Industry in Mae Hong Son Province

โครงการออกแบบโรงงานอุตสาหกรรมแปรรูป มันฝรั่ง จังหวัดแม่ฮ่องสอน

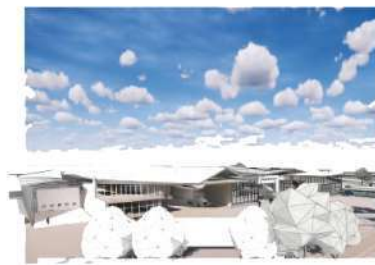
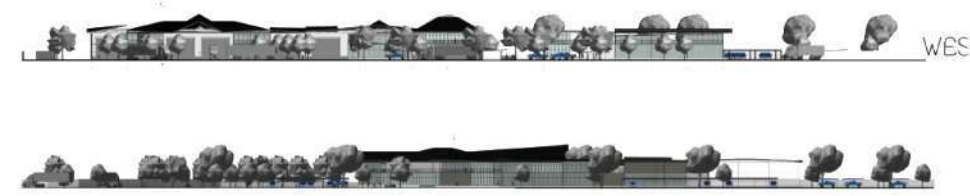
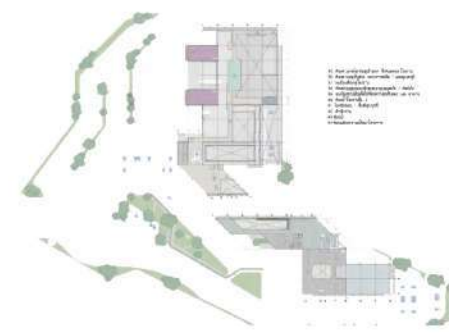
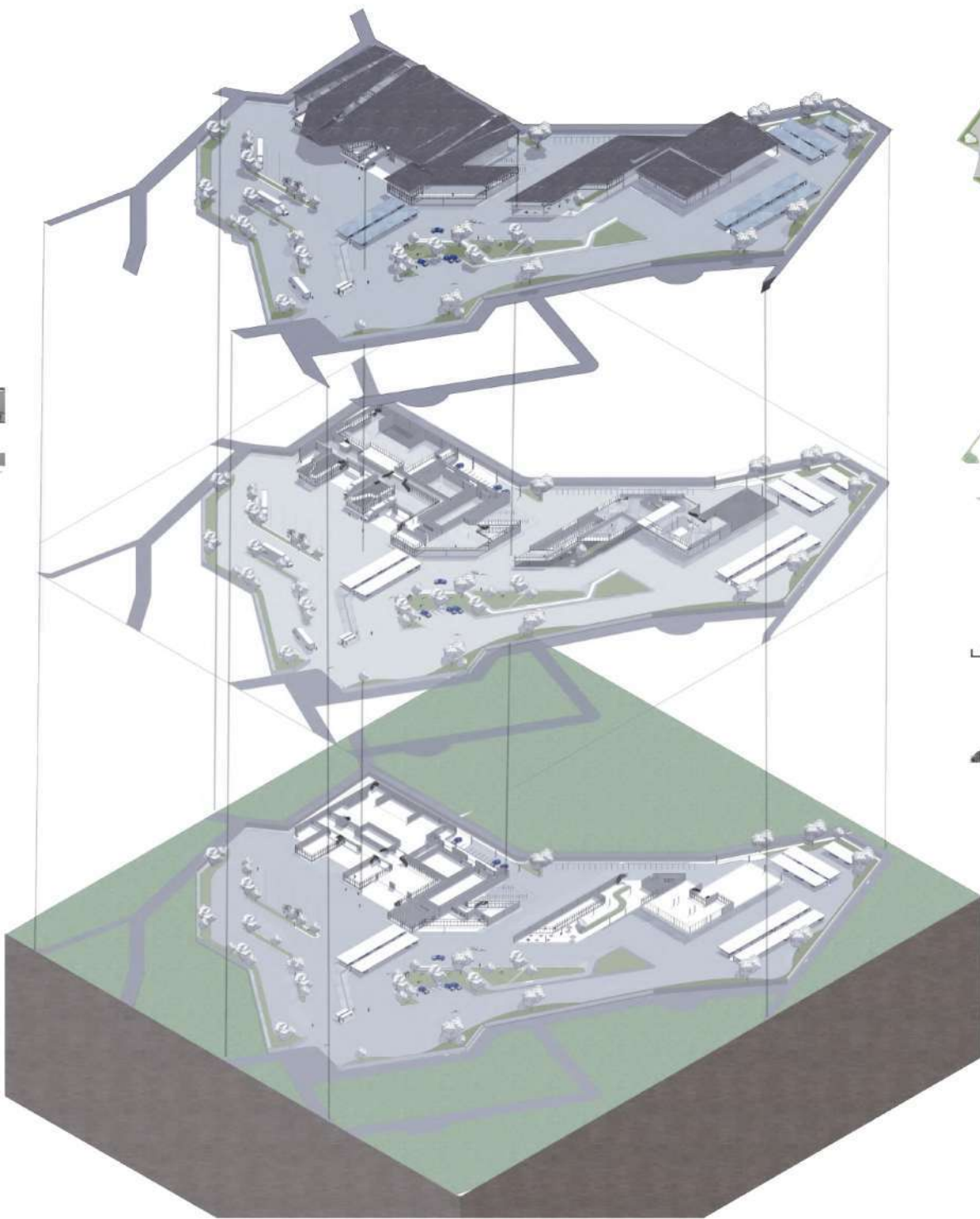





Internship 2019
At

D + P Architect

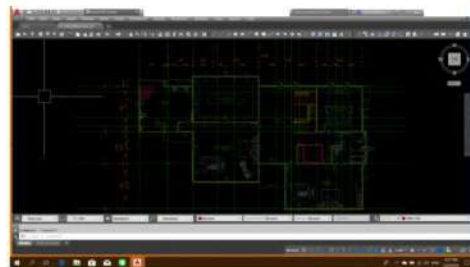
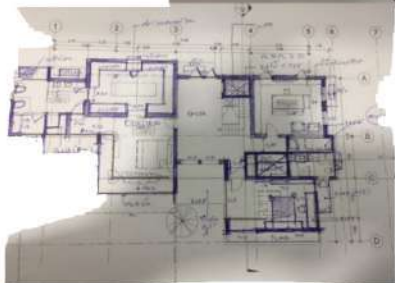
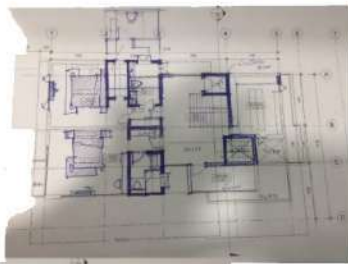
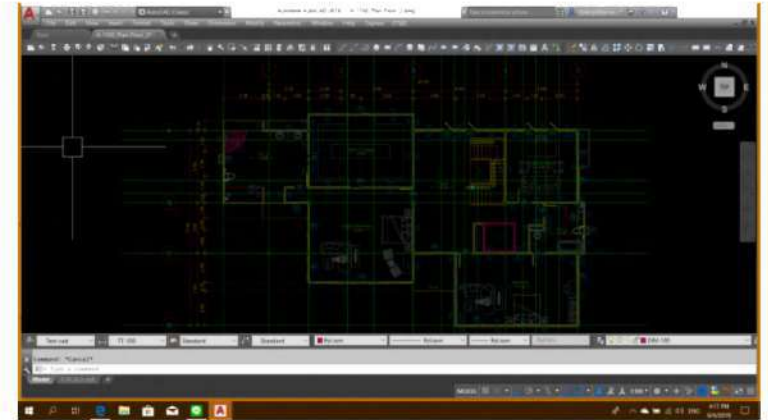

Contour Mae Hong son



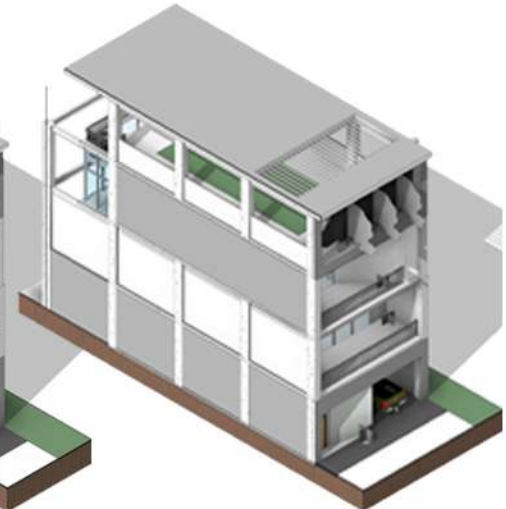
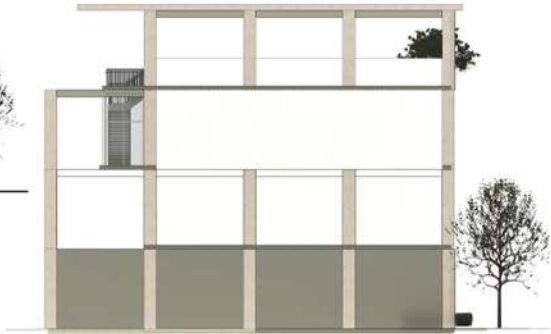
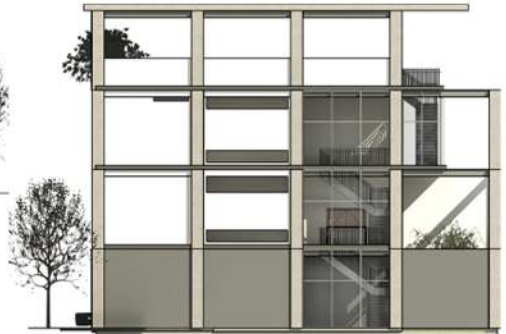

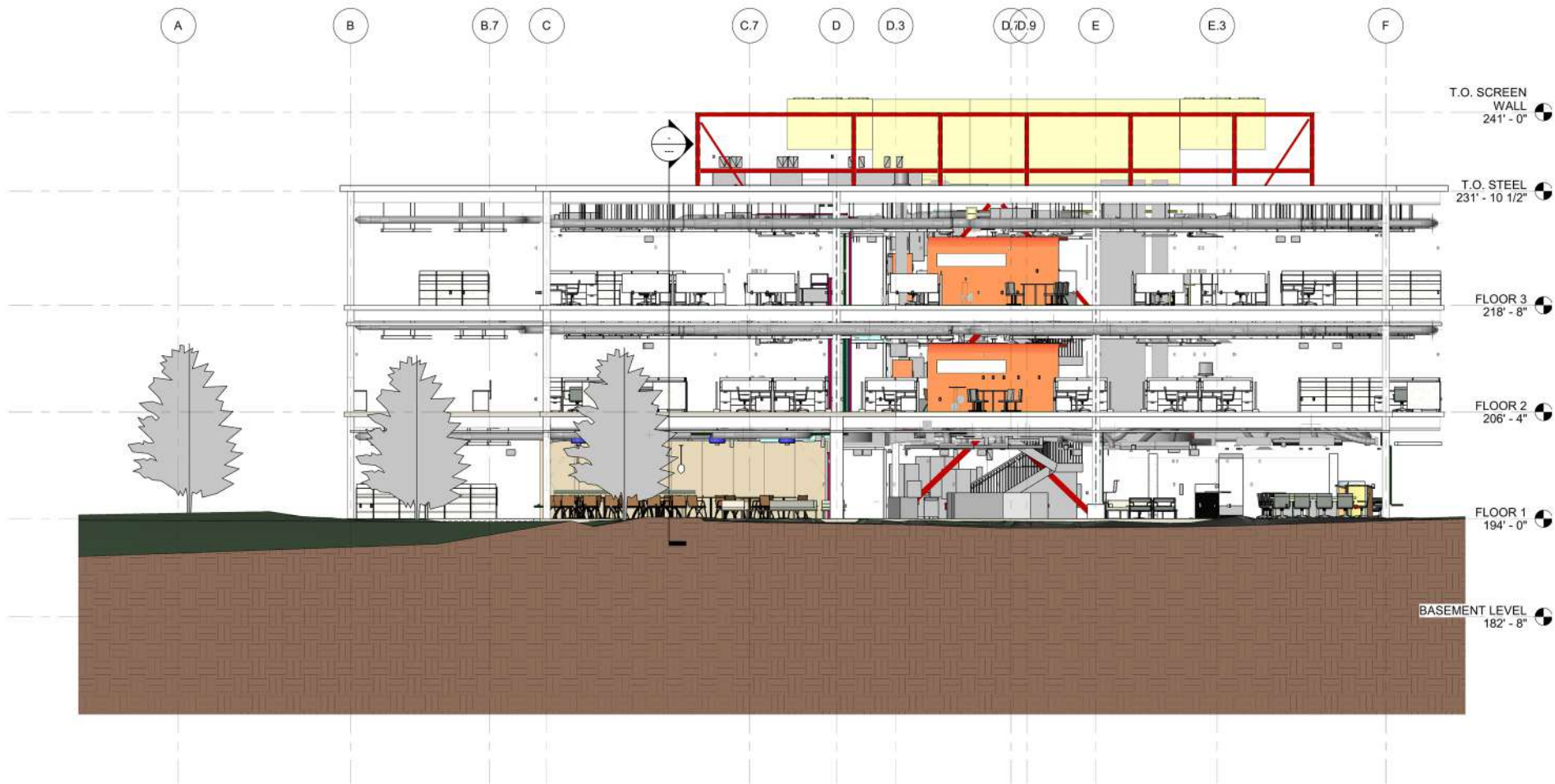

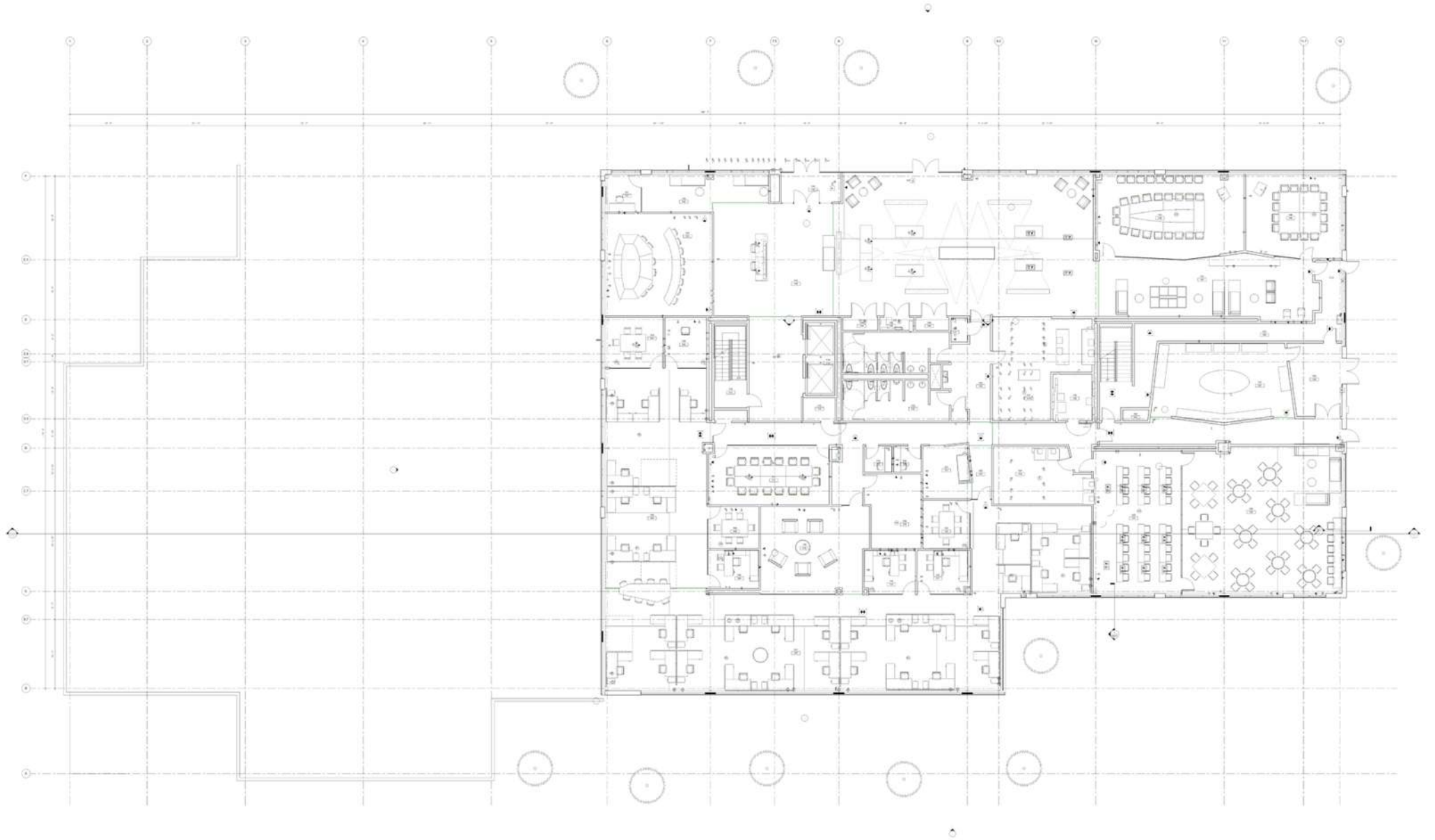

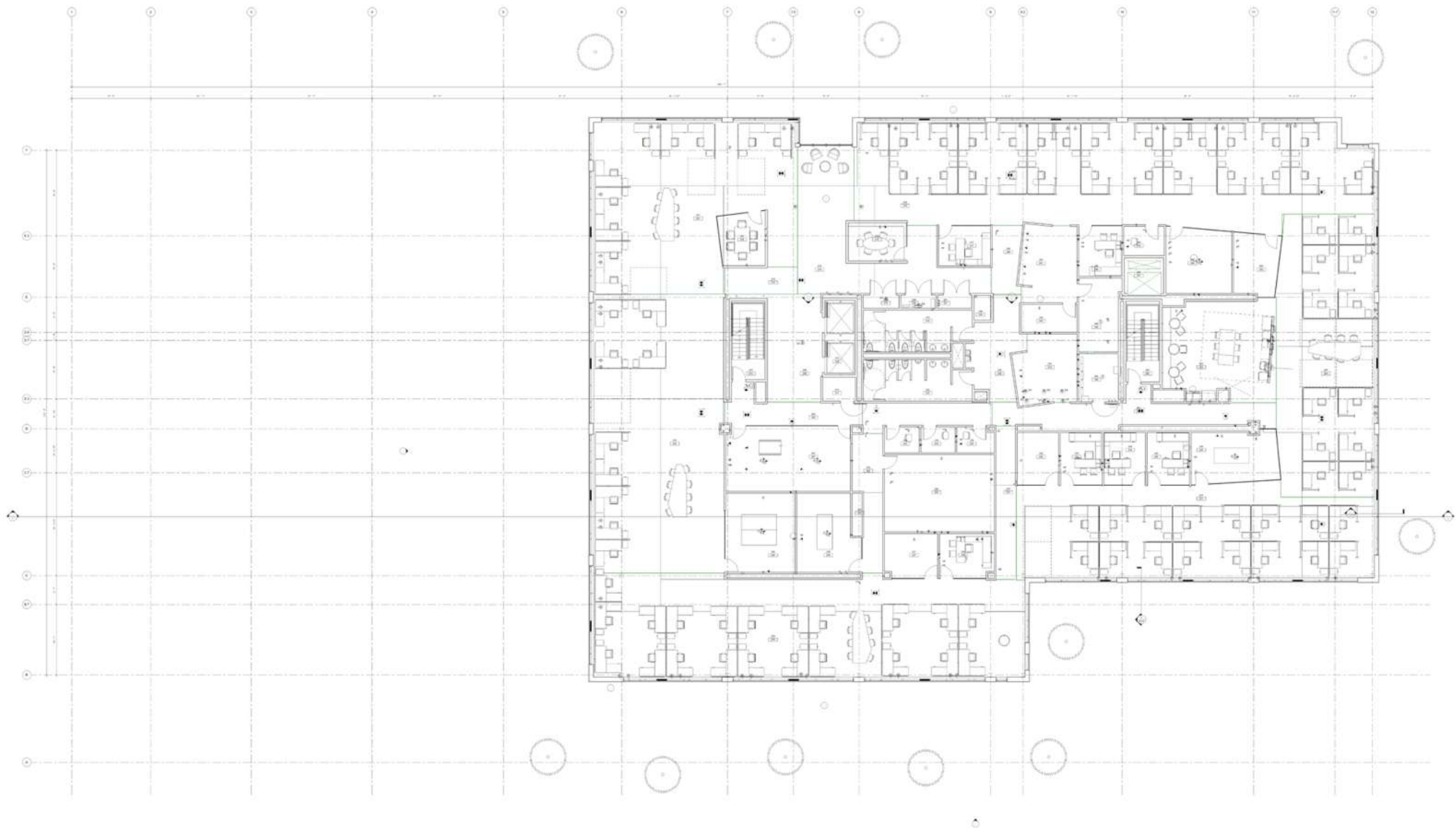

Thank you for considering