

# THANAKOM BURANAPIM



Email : [thanakom\\_bura@yahoo.com](mailto:thanakom_bura@yahoo.com)

Tel : 099-6155542





## ข้อมูลส่วนตัว

ชื่อ ธนาคม บุรณะพิมพ์ อายุ 26ปี

ภาคีวิศวกร เลขที่ ภย. 69532

สถานภาพ โสด

สัญชาติไทย

ศาสนา พุทธ

## ประวัติการศึกษา

2555 : ระดับมัธยมศึกษาตอนปลาย

โรงเรียนราชินีนาถอาจารย์สามเสนวิทยาลัย 2

2559 : ปริญญาวิศวกรรมศาสตรบัณฑิต (วิศวกรรมโยธา)

มหาวิทยาลัยเทคโนโลยีพระจอมเกล้าพระนครเหนือ

## ความสามารถภาษาอังกฤษ



ฟัง ระดับปานกลาง



พูด ระดับปานกลาง



อ่าน ระดับดี



เขียน ระดับปานกลาง

## ประวัติการทำงาน

2560-2561 : บริษัท คริสเตียนีและนิลเสน (ไทย) จำกัด (มหาชน)

: ตำแหน่ง วิศวกรสนาม

1. ควบคุมงานก่อสร้างระบบระบายน้ำ ภายนอกของโครงการก่อสร้างสถาบัน วิริยะสิริเมธี (VISTEC) จ.ระยอง
2. จัดทำ Method Statement

2561 : บริษัท ศุภาลัย จำกัด (มหาชน)

: ตำแหน่ง วิศวกรสนาม

1. วางหมุดตอกเสาเข็ม สำหรับโครงการบ้านจัดสรร

2561-ปัจจุบัน : สำนักงานปลัดกระทรวงกลาโหม

: ตำแหน่ง วิศวกรโยธา

1. สำรวจและออกแบบ
2. ตรวจสอบแบบรูปารายการงานก่อสร้างของหน่วยงานอื่น ๆ
3. ตรวจสอบ Shop drawing และ As-built ให้สัมพันธ์กับหน้างาน
4. อนุมัติวัสดุที่ใช้ในโครงการต่างๆ ให้ตรงตามมาตรฐานของหน่วยงาน

## คุณสมบัติในการทำงาน

- สามารถทำงานภายใต้เวลาและแรงกดดัน
- มีประสบการณ์ทำงานราชการ ทำงานในระบบได้
- แก้ปัญหาเฉพาะหน้าได้เป็นอย่างดี
- ละเอียด รอบครอบ ตรงเวลา



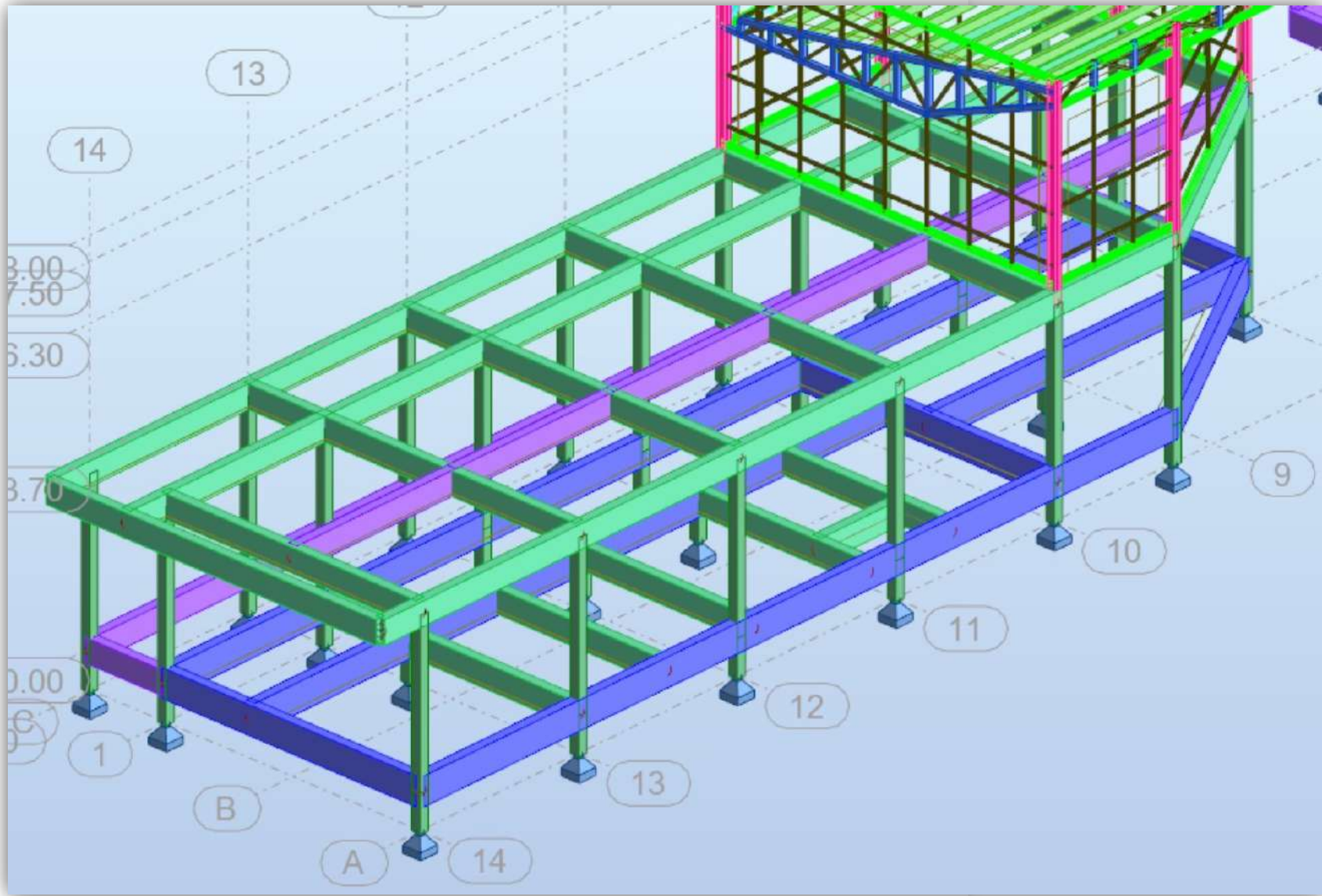

งานก่อสร้างอาคาร  
กองรักษาการณ์





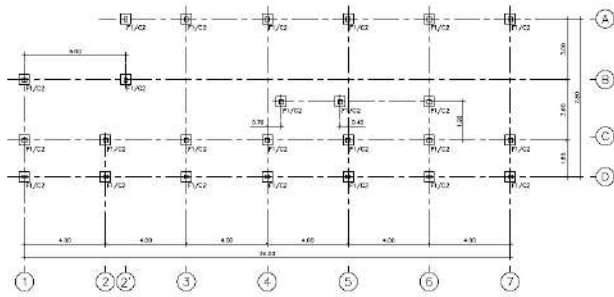

แปลนฐานราก, ตอนต่อ, สเกล 1:100

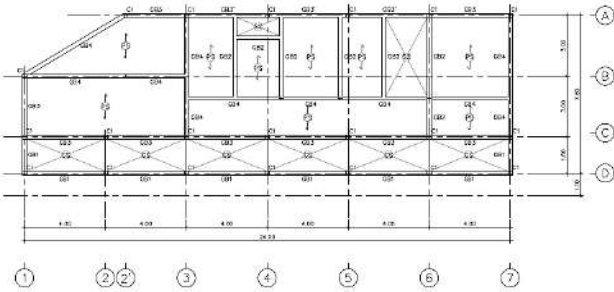

แปลนคานชั้นที่ 1 1:100

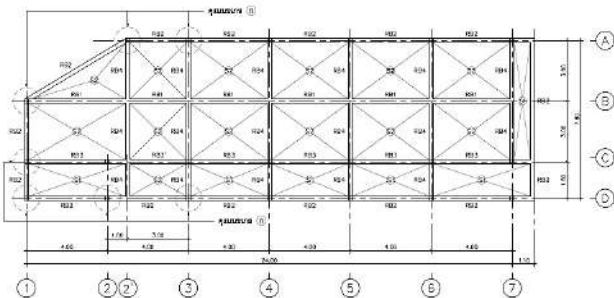

แปลนคานหลังคา 1:100

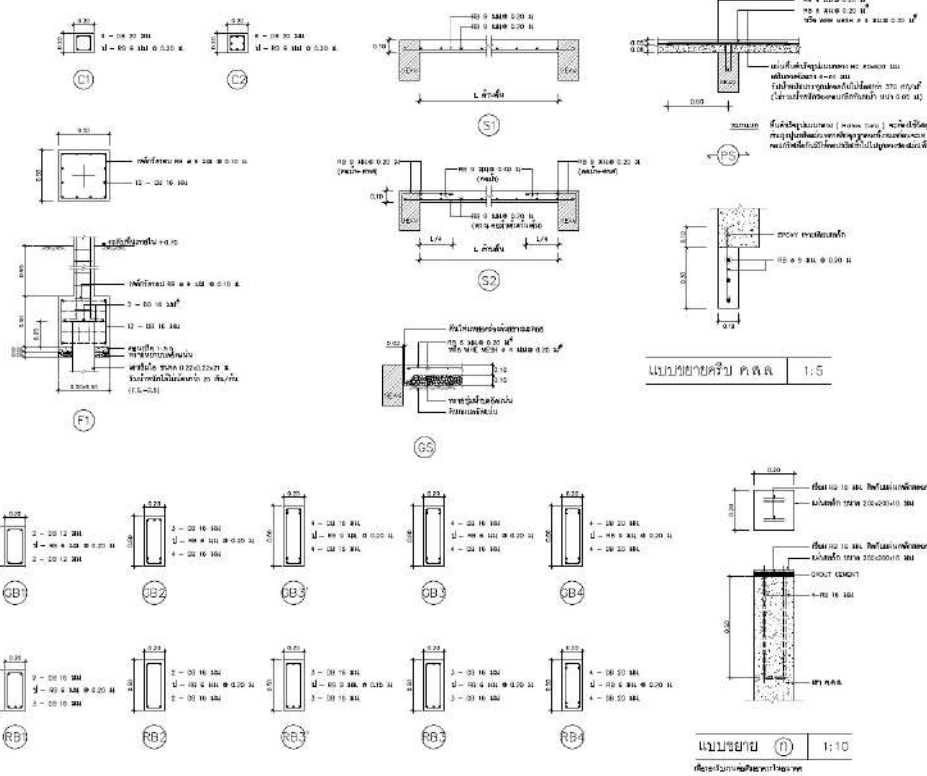

แบบขยายคาน ค.ล.ล. 1:5

แบบขยาย (ก) 1:10

- หมายเหตุ**
1. งานนี้จัดทำขึ้นโดยมีเอกสารประกอบที่เกี่ยวข้องทั้งหมด
  2. วัสดุที่ใช้ในงานนี้จะต้องเป็นไปตามข้อกำหนดของกรมโยธาธิการและผังเมือง
  3. วัสดุที่ใช้ในงานนี้จะต้องเป็นไปตามข้อกำหนดของกรมโยธาธิการและผังเมือง
  4. งานนี้จัดทำขึ้นโดยมีเอกสารประกอบที่เกี่ยวข้องทั้งหมด
  5. งานนี้จัดทำขึ้นโดยมีเอกสารประกอบที่เกี่ยวข้องทั้งหมด
  6. งานนี้จัดทำขึ้นโดยมีเอกสารประกอบที่เกี่ยวข้องทั้งหมด
  7. งานนี้จัดทำขึ้นโดยมีเอกสารประกอบที่เกี่ยวข้องทั้งหมด
  8. งานนี้จัดทำขึ้นโดยมีเอกสารประกอบที่เกี่ยวข้องทั้งหมด

โครงการ:	สำนักงานโยธาธิการ สำนักงานสนับสนุน สำนักงานปกครองส่วนท้องถิ่น	เลขที่:	6 4 3 2 0
ผู้รับทราบ:	นาย/นาง/นางสาว/นาย/นาง/นางสาว	วันที่:	ปี พ.ศ. / เดือน / ปี
ชื่อ:	นาย/นาง/นางสาว/นาย/นาง/นางสาว	สถานที่:	ปี พ.ศ. / เดือน / ปี
ตำแหน่ง:	นาย/นาง/นางสาว/นาย/นาง/นางสาว	สถานที่:	ปี พ.ศ. / เดือน / ปี
ชื่อ:	นาย/นาง/นางสาว/นาย/นาง/นางสาว	สถานที่:	ปี พ.ศ. / เดือน / ปี
ตำแหน่ง:	นาย/นาง/นางสาว/นาย/นาง/นางสาว	สถานที่:	ปี พ.ศ. / เดือน / ปี

# งานก่อสร้างอาคาร กองรักษาการณ์



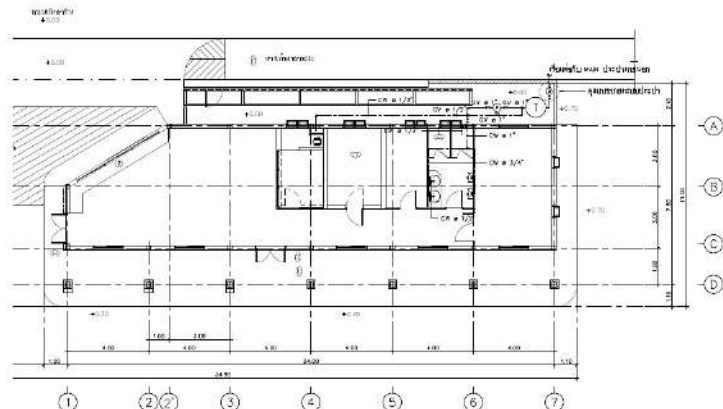

แปลนแสดงระบบท่อน้ำดี 1:100

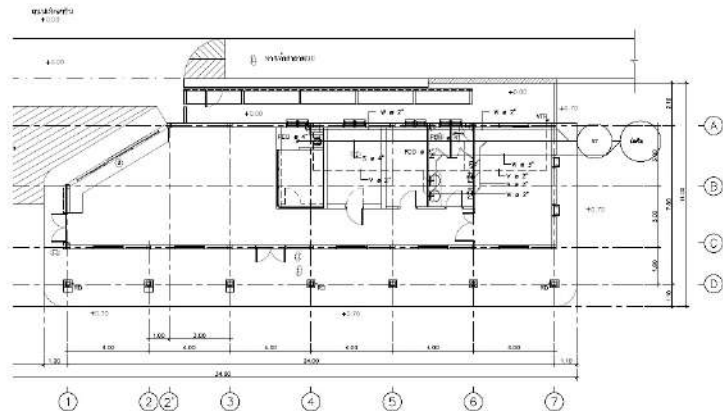

แปลนแสดงระบบท่อไฮดรอลิก, ท่อน้ำทิ้ง และท่ออากาศ 1:100

รายการใช้ของในแบบ

1. วัสดุและขนาดที่ระบุไว้ใช้ จากตารางนี้ ยกเว้น \*

สัญลักษณ์	รายละเอียดของงาน
— 1.1	ผนัง (ท.ค. 0.125 x 0.2)
— 1.2	ผนัง (ท.ค. 0.125 x 0.1)
— 1.3	ผนัง (ท.ค. 0.125 x 0.2)
— 1.4	ผนัง (ท.ค. 0.125 x 0.2)
— 1.5	ผนัง (ท.ค. 0.125 x 0.2)
— 1.6	ผนัง (ท.ค. 0.125 x 0.2)
— 1.7	ผนัง (ท.ค. 0.125 x 0.2)
— 1.8	ผนัง (ท.ค. 0.125 x 0.2)
— 1.9	ผนัง (ท.ค. 0.125 x 0.2)
— 1.10	ผนัง (ท.ค. 0.125 x 0.2)
— 1.11	ผนัง (ท.ค. 0.125 x 0.2)
— 1.12	ผนัง (ท.ค. 0.125 x 0.2)
— 1.13	ผนัง (ท.ค. 0.125 x 0.2)
— 1.14	ผนัง (ท.ค. 0.125 x 0.2)
— 1.15	ผนัง (ท.ค. 0.125 x 0.2)
— 1.16	ผนัง (ท.ค. 0.125 x 0.2)
— 1.17	ผนัง (ท.ค. 0.125 x 0.2)
— 1.18	ผนัง (ท.ค. 0.125 x 0.2)
— 1.19	ผนัง (ท.ค. 0.125 x 0.2)
— 1.20	ผนัง (ท.ค. 0.125 x 0.2)
— 1.21	ผนัง (ท.ค. 0.125 x 0.2)
— 1.22	ผนัง (ท.ค. 0.125 x 0.2)
— 1.23	ผนัง (ท.ค. 0.125 x 0.2)
— 1.24	ผนัง (ท.ค. 0.125 x 0.2)
— 1.25	ผนัง (ท.ค. 0.125 x 0.2)
— 1.26	ผนัง (ท.ค. 0.125 x 0.2)
— 1.27	ผนัง (ท.ค. 0.125 x 0.2)
— 1.28	ผนัง (ท.ค. 0.125 x 0.2)
— 1.29	ผนัง (ท.ค. 0.125 x 0.2)
— 1.30	ผนัง (ท.ค. 0.125 x 0.2)
— 1.31	ผนัง (ท.ค. 0.125 x 0.2)
— 1.32	ผนัง (ท.ค. 0.125 x 0.2)
— 1.33	ผนัง (ท.ค. 0.125 x 0.2)
— 1.34	ผนัง (ท.ค. 0.125 x 0.2)
— 1.35	ผนัง (ท.ค. 0.125 x 0.2)
— 1.36	ผนัง (ท.ค. 0.125 x 0.2)
— 1.37	ผนัง (ท.ค. 0.125 x 0.2)
— 1.38	ผนัง (ท.ค. 0.125 x 0.2)
— 1.39	ผนัง (ท.ค. 0.125 x 0.2)
— 1.40	ผนัง (ท.ค. 0.125 x 0.2)
— 1.41	ผนัง (ท.ค. 0.125 x 0.2)
— 1.42	ผนัง (ท.ค. 0.125 x 0.2)
— 1.43	ผนัง (ท.ค. 0.125 x 0.2)
— 1.44	ผนัง (ท.ค. 0.125 x 0.2)
— 1.45	ผนัง (ท.ค. 0.125 x 0.2)
— 1.46	ผนัง (ท.ค. 0.125 x 0.2)
— 1.47	ผนัง (ท.ค. 0.125 x 0.2)
— 1.48	ผนัง (ท.ค. 0.125 x 0.2)
— 1.49	ผนัง (ท.ค. 0.125 x 0.2)
— 1.50	ผนัง (ท.ค. 0.125 x 0.2)

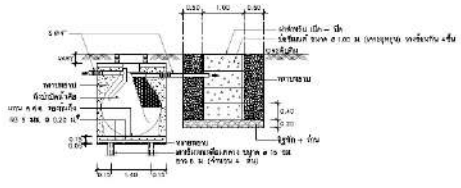

ขยายถึงน้ำค-บ่อซึม 1:50

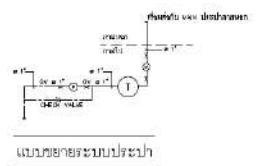

แบบขยายระบบประปา

หมายเหตุ  
 1. วัสดุที่ใช้ในแบบนี้เป็นของที่มีขายในประเทศไทย  
 2. วัสดุที่ใช้ในแบบนี้เป็นของที่มีขายในประเทศไทย  
 3. วัสดุที่ใช้ในแบบนี้เป็นของที่มีขายในประเทศไทย  
 4. วัสดุที่ใช้ในแบบนี้เป็นของที่มีขายในประเทศไทย  
 5. วัสดุที่ใช้ในแบบนี้เป็นของที่มีขายในประเทศไทย

ชื่อโครงการ	สำนักโยธาธิการ	เลขที่แบบ	4320
ชื่อผู้ว่าจ้าง	สำนักงานส่งเสริมการค้าระหว่างประเทศ	วันที่	1/10/25
ชื่อสถาปนิก	นายสมชาย ใจดี	มาตรา	1:50 / 1:100
ชื่อช่างเขียน	นายสมชาย ใจดี		

# งานก่อสร้างอาคาร กองรักษาการณ์



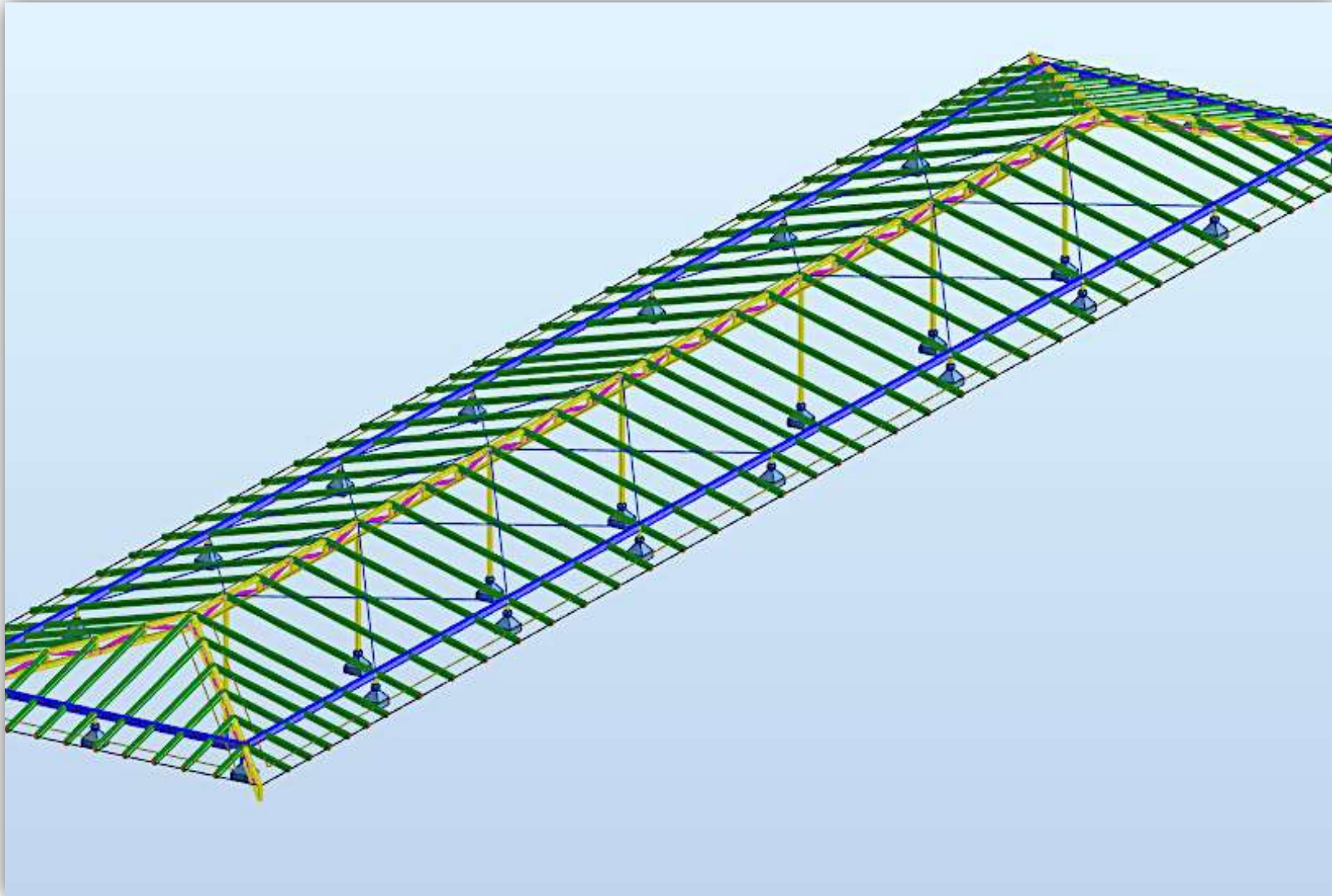

งานก่อสร้างหลังคา  
คลุมแดดฟ้าอาคาร  
พักอาศัยบางจาก





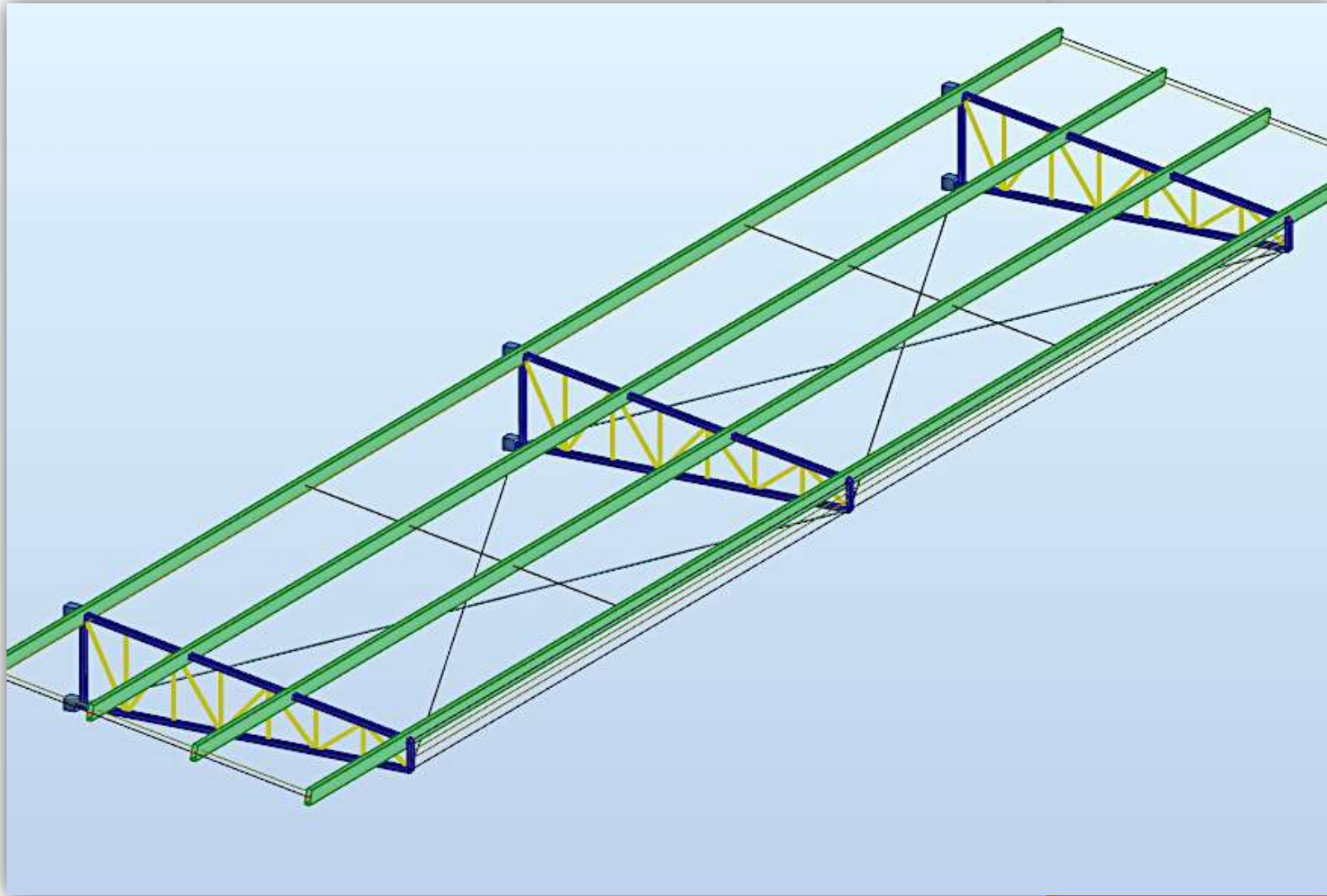

งานก่อสร้าง  
หลังคาคลุมทางเดิน  
ด้านข้างอาคาร  
สำนักงาน



# งานก่อสร้าง หลังคาคลุมทางเดิน ด้านข้างอาคาร สำนักงาน

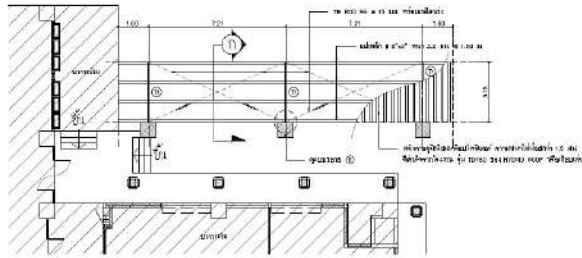

แปลนโครงหลังคาคลุมทางเดินด้านข้างอาคารสำนักงาน ชั้น 1 1:100

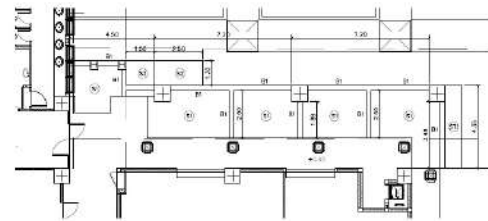

แปลนคาน , พื้น ด้านหลังอาคารสำนักงาน ชั้น 1 1:100

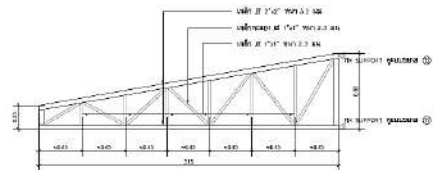

แบบขยาย 1:20

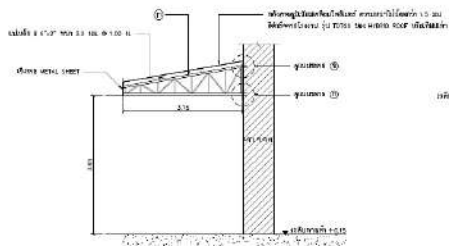

รูปตัด 1:50

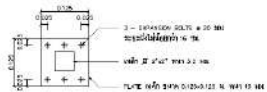

แบบขยาย PLATE เชื่อม 1:5

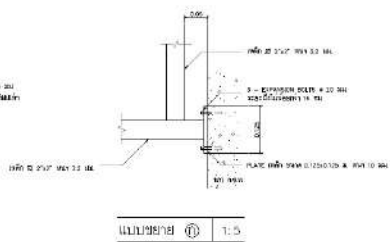

แบบขยาย 1:5

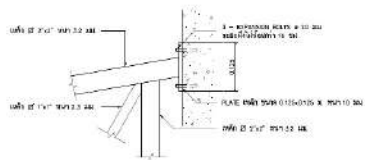

แบบขยาย 1:5

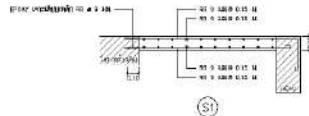

SI



SI

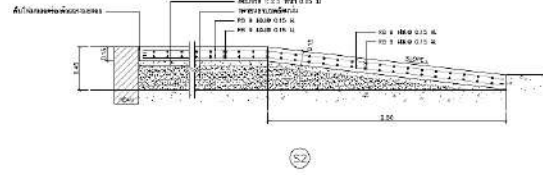

SI

- หมายเหตุ
1. งานนี้จัดทำขึ้นโดยมีเอกสารประกอบที่เกี่ยวข้องแนบมาด้วย
  2. งานนี้จัดทำขึ้นโดยมีเอกสารประกอบที่เกี่ยวข้องแนบมาด้วย
  3. งานนี้จัดทำขึ้นโดยมีเอกสารประกอบที่เกี่ยวข้องแนบมาด้วย
  4. งานนี้จัดทำขึ้นโดยมีเอกสารประกอบที่เกี่ยวข้องแนบมาด้วย
  5. งานนี้จัดทำขึ้นโดยมีเอกสารประกอบที่เกี่ยวข้องแนบมาด้วย
  6. งานนี้จัดทำขึ้นโดยมีเอกสารประกอบที่เกี่ยวข้องแนบมาด้วย
  7. งานนี้จัดทำขึ้นโดยมีเอกสารประกอบที่เกี่ยวข้องแนบมาด้วย
  8. งานนี้จัดทำขึ้นโดยมีเอกสารประกอบที่เกี่ยวข้องแนบมาด้วย
  9. งานนี้จัดทำขึ้นโดยมีเอกสารประกอบที่เกี่ยวข้องแนบมาด้วย

สำนักงานสหวิมล		สำนักงานวิศวกรรมโยธา	
เลขที่ใบอนุญาต	04206	เลขที่ใบอนุญาต	04206
ชื่อผู้รับใบอนุญาต	นายสมชาย ใจดี	ชื่อผู้รับใบอนุญาต	นายสมชาย ใจดี
ชื่อผู้รับใบอนุญาต	นายสมชาย ใจดี	ชื่อผู้รับใบอนุญาต	นายสมชาย ใจดี
ชื่อผู้รับใบอนุญาต	นายสมชาย ใจดี	ชื่อผู้รับใบอนุญาต	นายสมชาย ใจดี
ชื่อผู้รับใบอนุญาต	นายสมชาย ใจดี	ชื่อผู้รับใบอนุญาต	นายสมชาย ใจดี

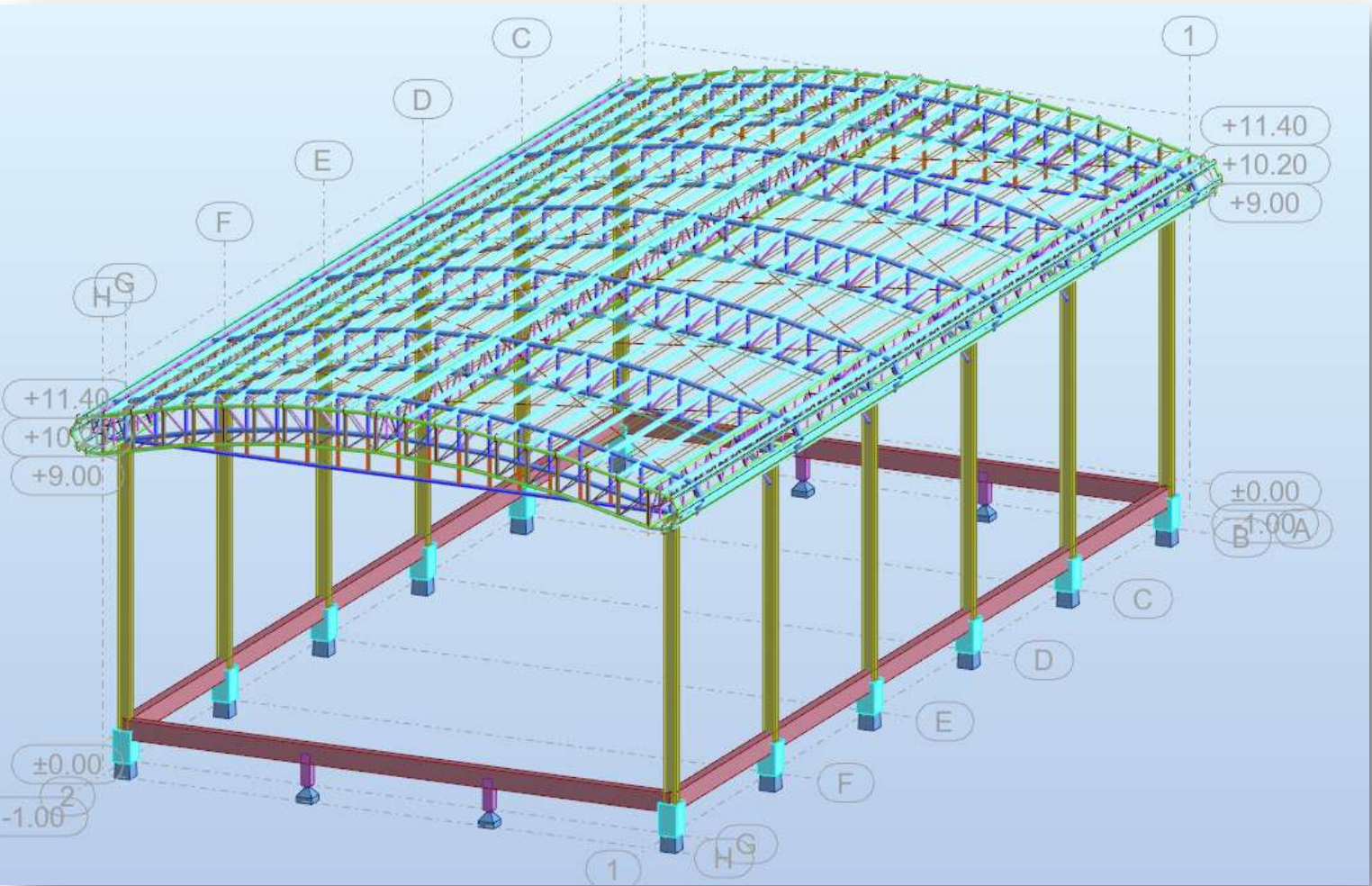

# งานก่อสร้าง สนามฟุตบอล



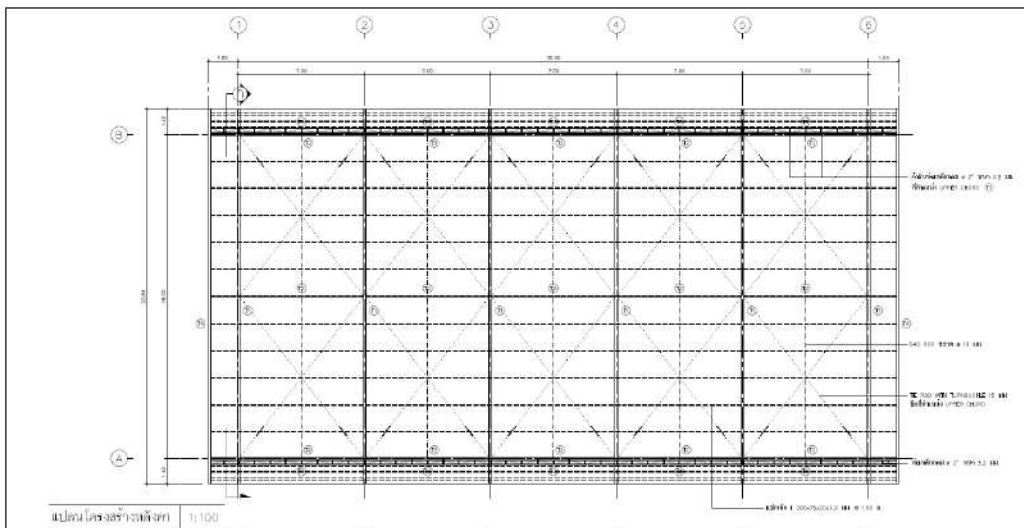

แปลนโครงสร้างหลังคา 1:100

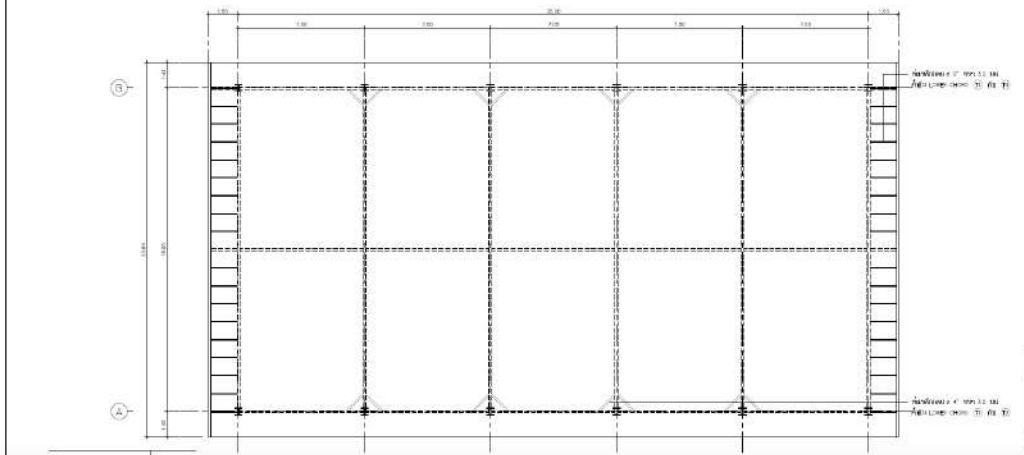

แปลนคานาหลังคา 1:100

รายการ

1. งานโครงสร้างหลังคา
2. งานโครงสร้างคาน้ำหนักเบา
3. งานโครงสร้างเสา
4. งานโครงสร้างคาน้ำหนักเบา
5. งานโครงสร้างคาน้ำหนักเบา
6. งานโครงสร้างคาน้ำหนักเบา
7. งานโครงสร้างคาน้ำหนักเบา
8. งานโครงสร้างคาน้ำหนักเบา
9. งานโครงสร้างคาน้ำหนักเบา
10. งานโครงสร้างคาน้ำหนักเบา

ชื่อโครงการ	สำนักโสตศึกษา			ชื่อสถาปนิก	สมชาย ใจดี
ผู้เขียน	สำนักโสตศึกษา			วันที่	๑๑/๑๑/๒๕๖๓
ตรวจสอบ	สำนักโสตศึกษา			วันที่	๑๑/๑๑/๒๕๖๓
วิชาชีพ	สถาปนิก	ช่างเขียน	ช่างคำนวณ	ช่างตรวจ	ช่างพิมพ์
ชื่อสถาบัน	สำนักโสตศึกษา	สำนักโสตศึกษา	สำนักโสตศึกษา	สำนักโสตศึกษา	สำนักโสตศึกษา
ชื่อสถานประกอบการ	สำนักโสตศึกษา	สำนักโสตศึกษา	สำนักโสตศึกษา	สำนักโสตศึกษา	สำนักโสตศึกษา

# งานก่อสร้าง สนามฟุตบอล

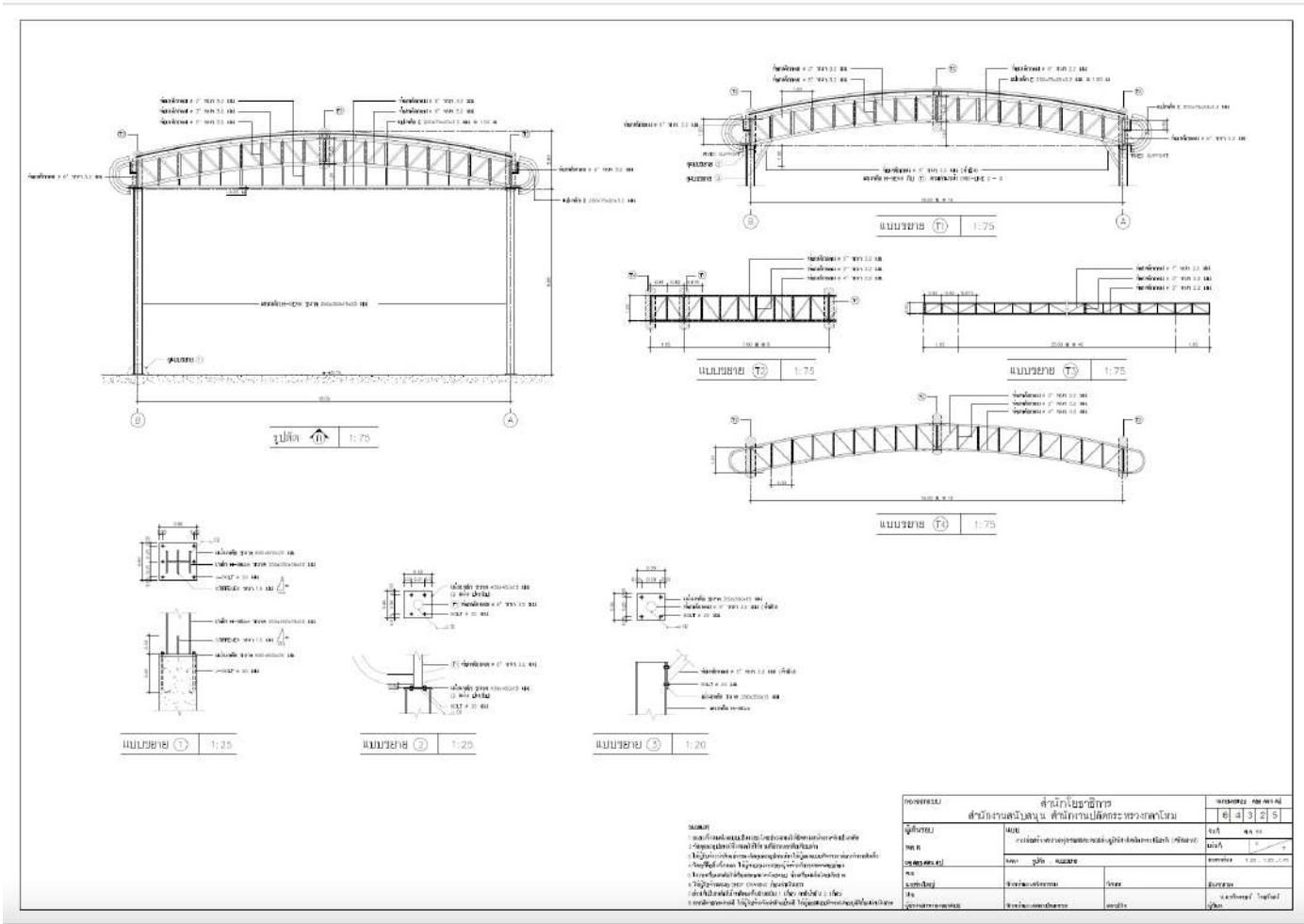

# งานก่อสร้าง สนามฟุตซอล

สำนักวิชาการ สำนักงานปลัดกระทรวงมหาดไทย		เลขที่ 64325	
ผู้เขียน	ผศ.ดร.วิมล	วันที่	๒๕ ๖๖
ทศ.ร.	นาย ภูมิ นามะ	ขนาด	1:20 - 1:25
ตรวจสอบ	นาย ภูมิ นามะ	สถานะ	เสร็จ
ทศ.	นาย ภูมิ นามะ	วันที่	๒๕ ๖๖
ผู้ควบคุมงาน	นาย ภูมิ นามะ	สถานที่	สนามฟุตซอล
ผู้จัดทำเอกสาร	นาย ภูมิ นามะ	สาขา	วิศวกรรมโยธา



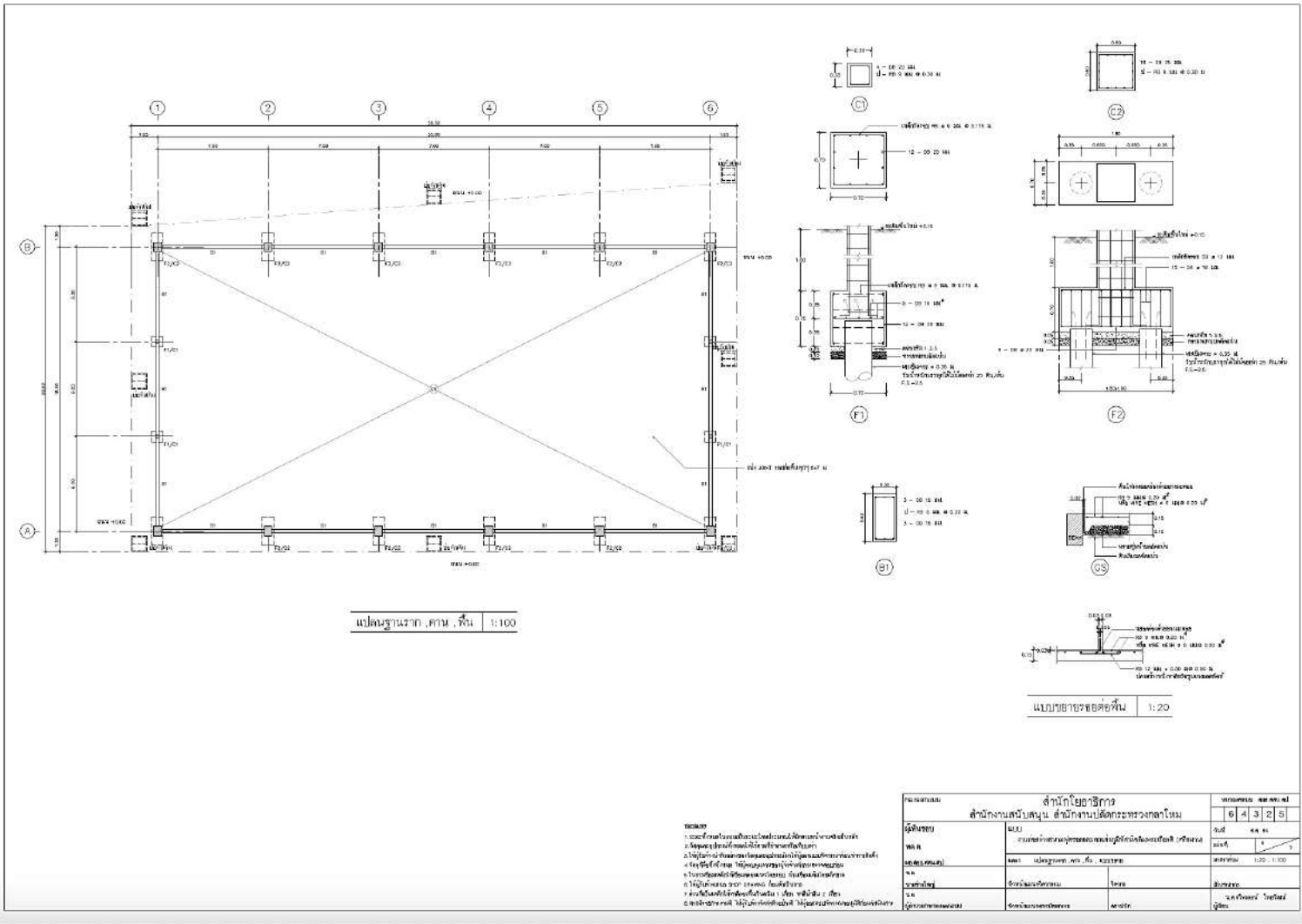

# งานก่อสร้าง สนามฟุตบอล



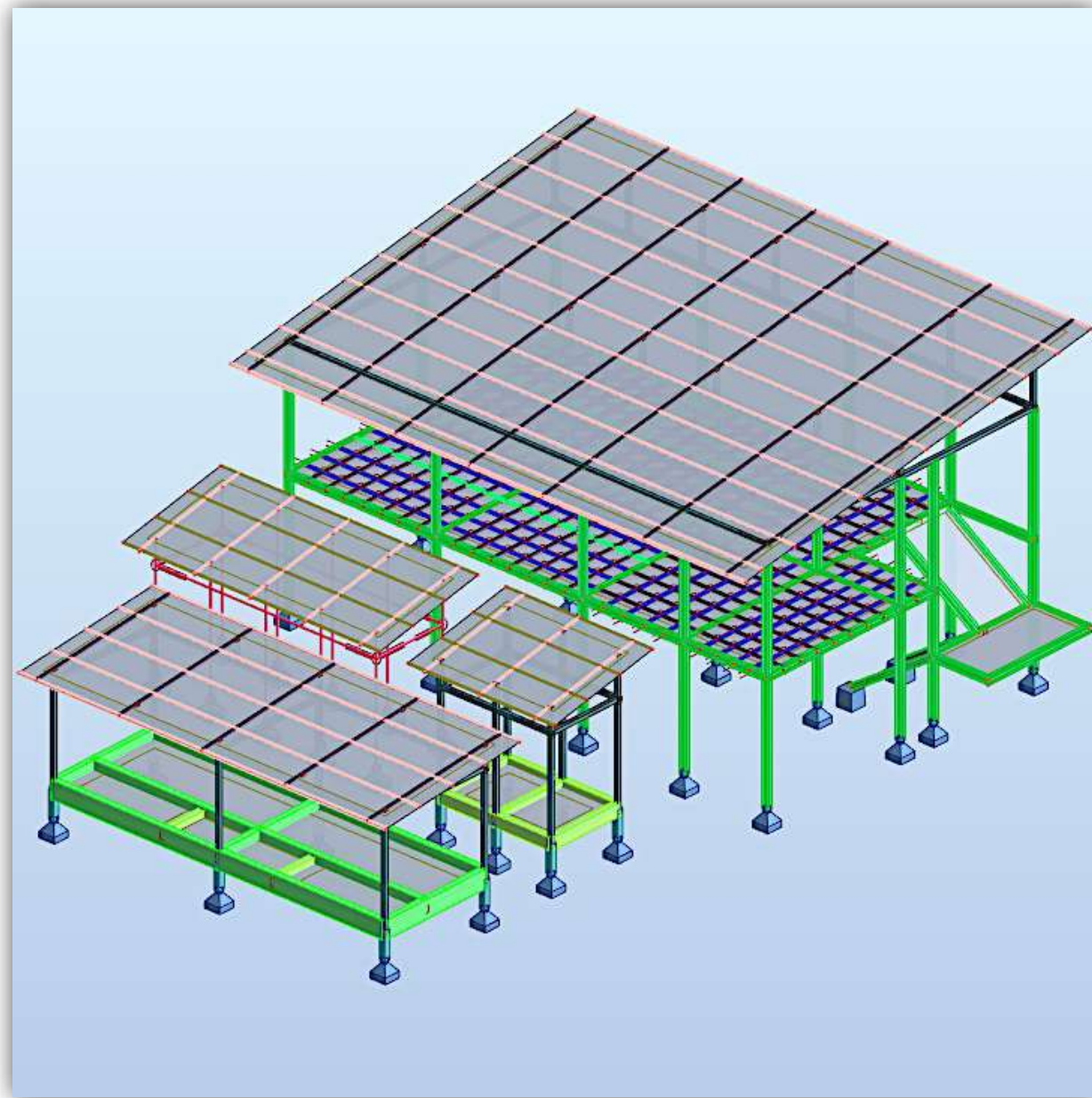

งานก่อสร้าง  
อาคารอเนกประสงค์

---

---



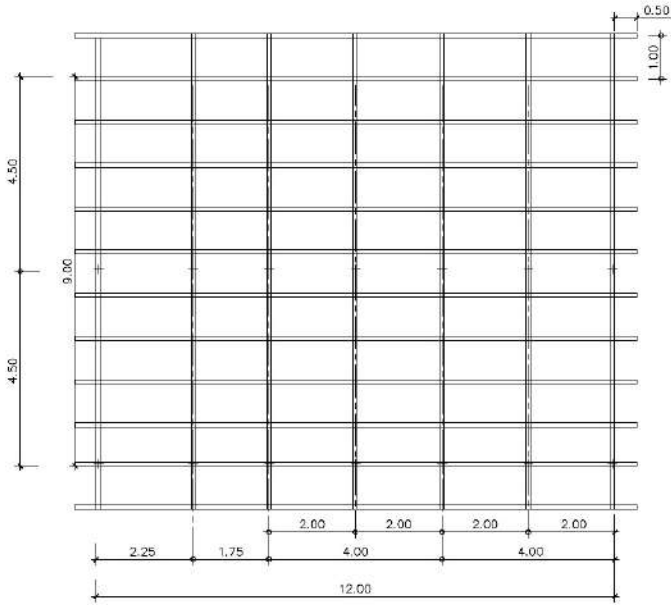

อาคารอเนกประสงค์

SCALE 1:100

- เสา Ø 75x45x3.2 มม. @1.00 ม.
- ฐานพื้น Ø100x50x3.2 มม.

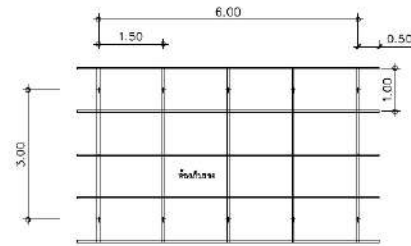

ห้องครัว

SCALE 1:100

- เสา Ø 50x25x3.2 มม. @1.00 ม.
- ฐานพื้น Ø75x45x3.2 มม. @1.50 ม.

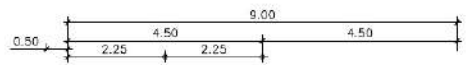

ห้องนอน

SCALE 1:100

- เสา Ø 75x45x3.2 มม. @1.00 ม.
- ฐานพื้น Ø100x50x3.2 มม. @2.25 ม.

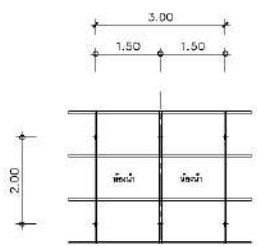

ห้องน้ำ

SCALE 1:100

- เสา Ø 50x25x3.2 มม. @1.00 ม.
- ฐานพื้น Ø75x45x3.2 มม. @1.50 ม.

# งานก่อสร้าง อาคารอเนกประสงค์

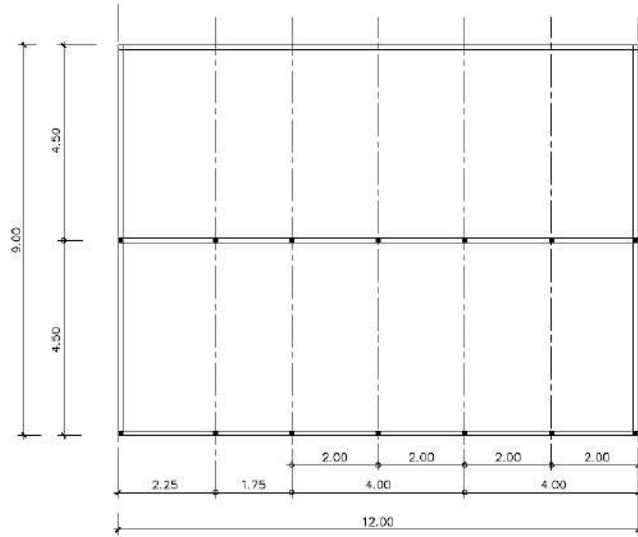

อาคารอเนกประสงค์  
SCALE 1:100

- ผนังเหล็ก (รั้วหนา) 100x100x3.2 มม
- ฝ้า 100x100x3.2
- ตำแหน่งค้ำเหล็ก

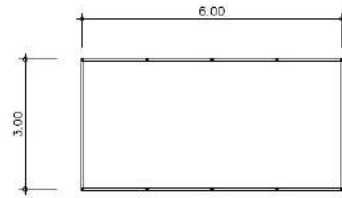

ห้องเก็บของ  
SCALE 1:100

- ผนังเหล็ก (รั้วหนา) 50x50x3.2 มม
- ฝ้า 50x50x3.2
- ตำแหน่งค้ำเหล็ก

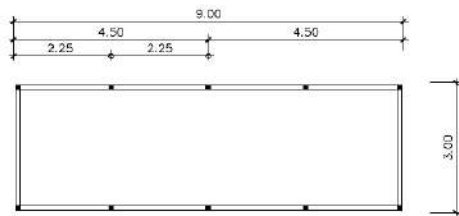

ห้องนอน  
SCALE 1:100

- ผนังเหล็ก (รั้วหนา) 100x100x3.2 มม
- ฝ้า 100x100x3.2
- ตำแหน่งค้ำเหล็ก

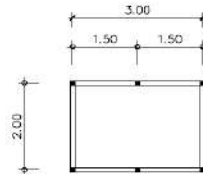

ห้องน้ำ  
SCALE 1:100

- ผนังเหล็ก (รั้วหนา) 100x100x3.2 มม
- ฝ้า 100x100x3.2
- ตำแหน่งค้ำเหล็ก

# งานก่อสร้าง อาคารอเนกประสงค์





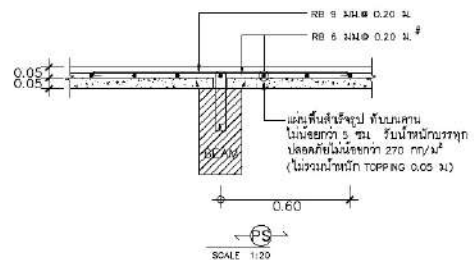
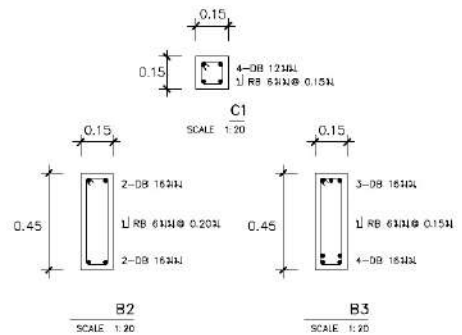
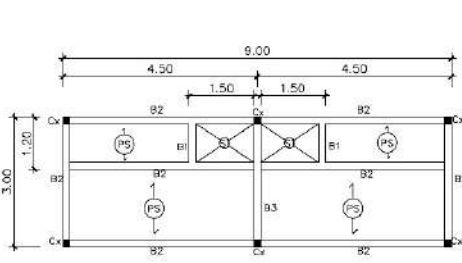

Cx-2100x100x3.2 3BL  
 \* B1 ไม้ซี DETAIL ติดกับคานห้องน้ำ  
 \* B2 ไม้ซี DETAIL ติดกับคานห้องน้ำ  
 \* B3 ฐานเสา ไม้ซี DETAIL ติดกับคานห้องน้ำ  
**ห้องนอน**  
 SCALE 1:100

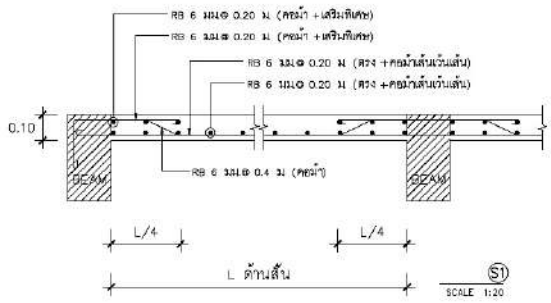
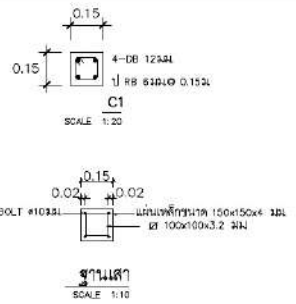
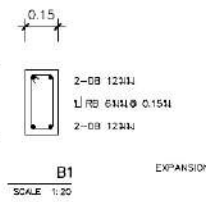
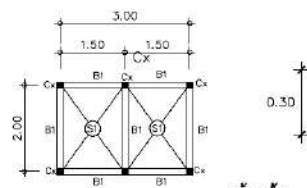

Cx-2100x100x3.2 4BL  
**ห้องน้ำ**  
 SCALE 1:100

ฐานเสา  
 SCALE 1:10

SI  
 SCALE 1:20

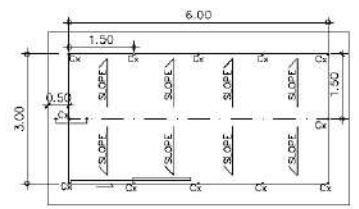

**ห้องเก็บของ**  
 SCALE 1:100

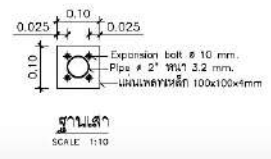
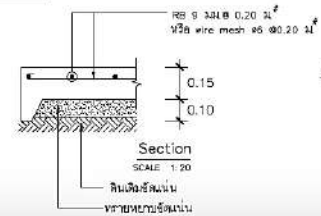

ฐานเสา  
 SCALE 1:10

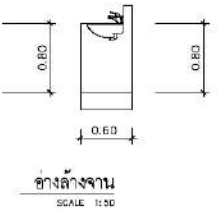
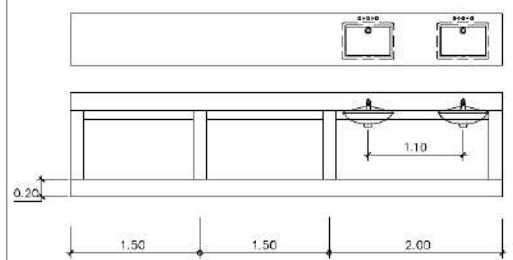

ข้างล่างงาน  
 SCALE 1:20

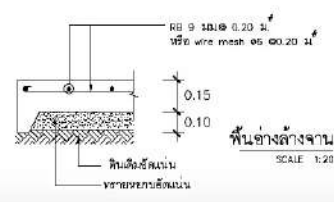

พื้นข้างล่างงาน  
 SCALE 1:20

# งานก่อสร้าง อาคารอเนกประสงค์

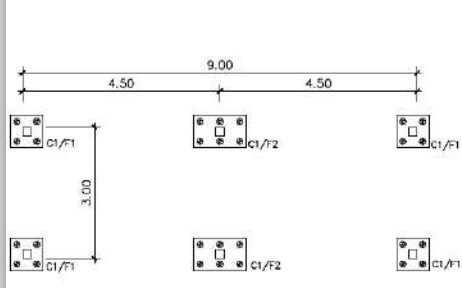

แปลนฐานจากห้องนอน  
SCALE 1:100

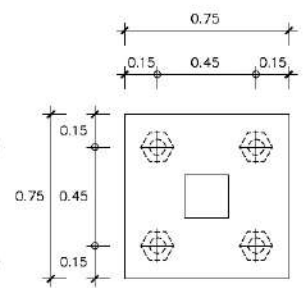

แปลนฐานราก F1 1:20

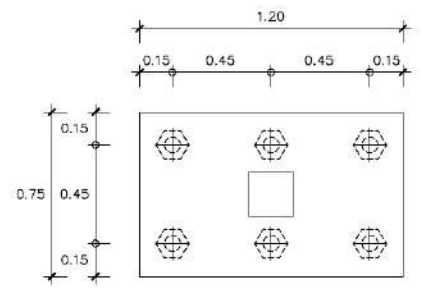

แปลนฐานราก F2 1:20

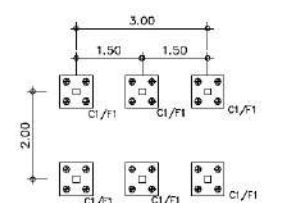

แปลนฐานจากห้องน้ำ  
SCALE 1:100

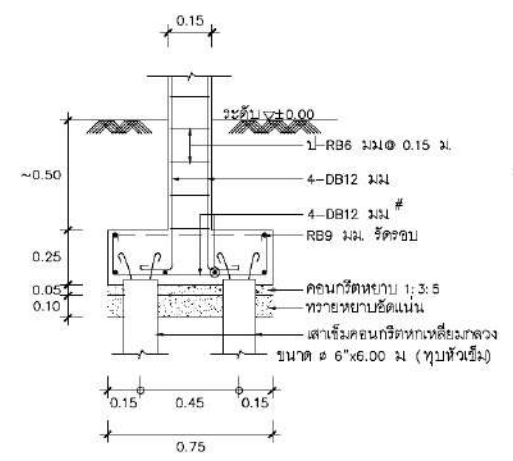

แบบขยายฐานราก F1 1:20

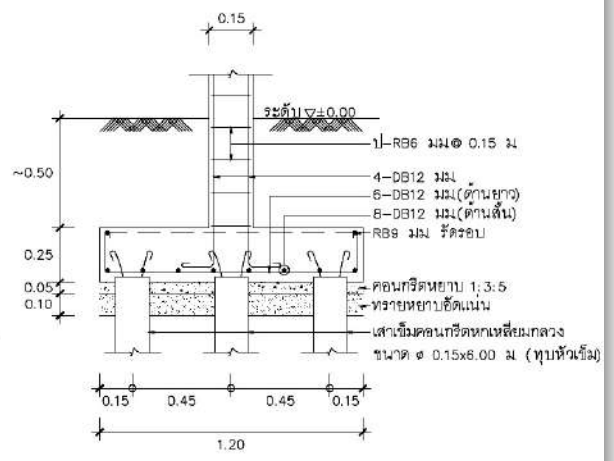

แบบขยายฐานราก F2 1:20

# งานก่อสร้าง อาคารอเนกประสงค์

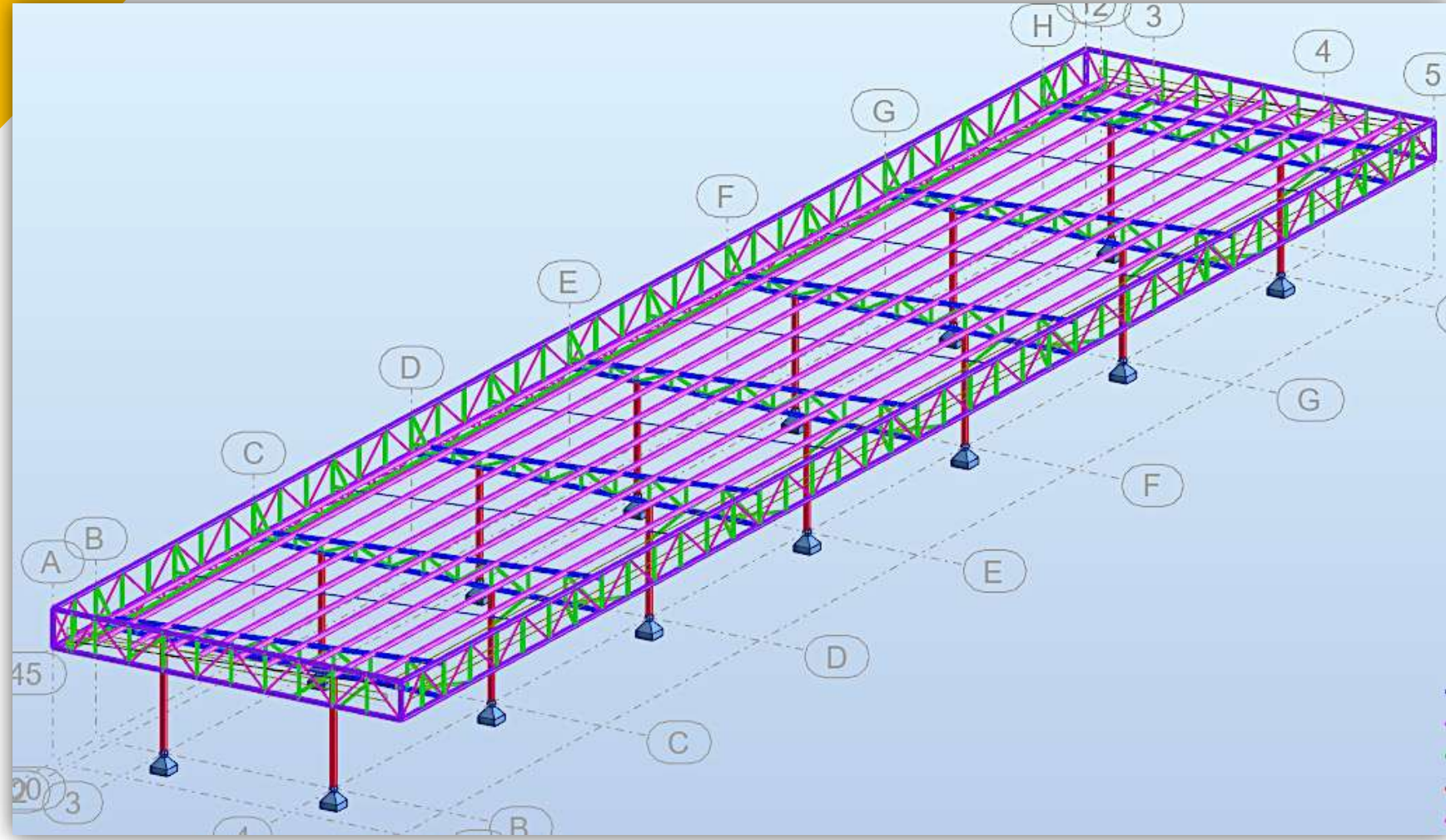

# งานก่อสร้าง ร้านค้าวัสดุก่อสร้าง





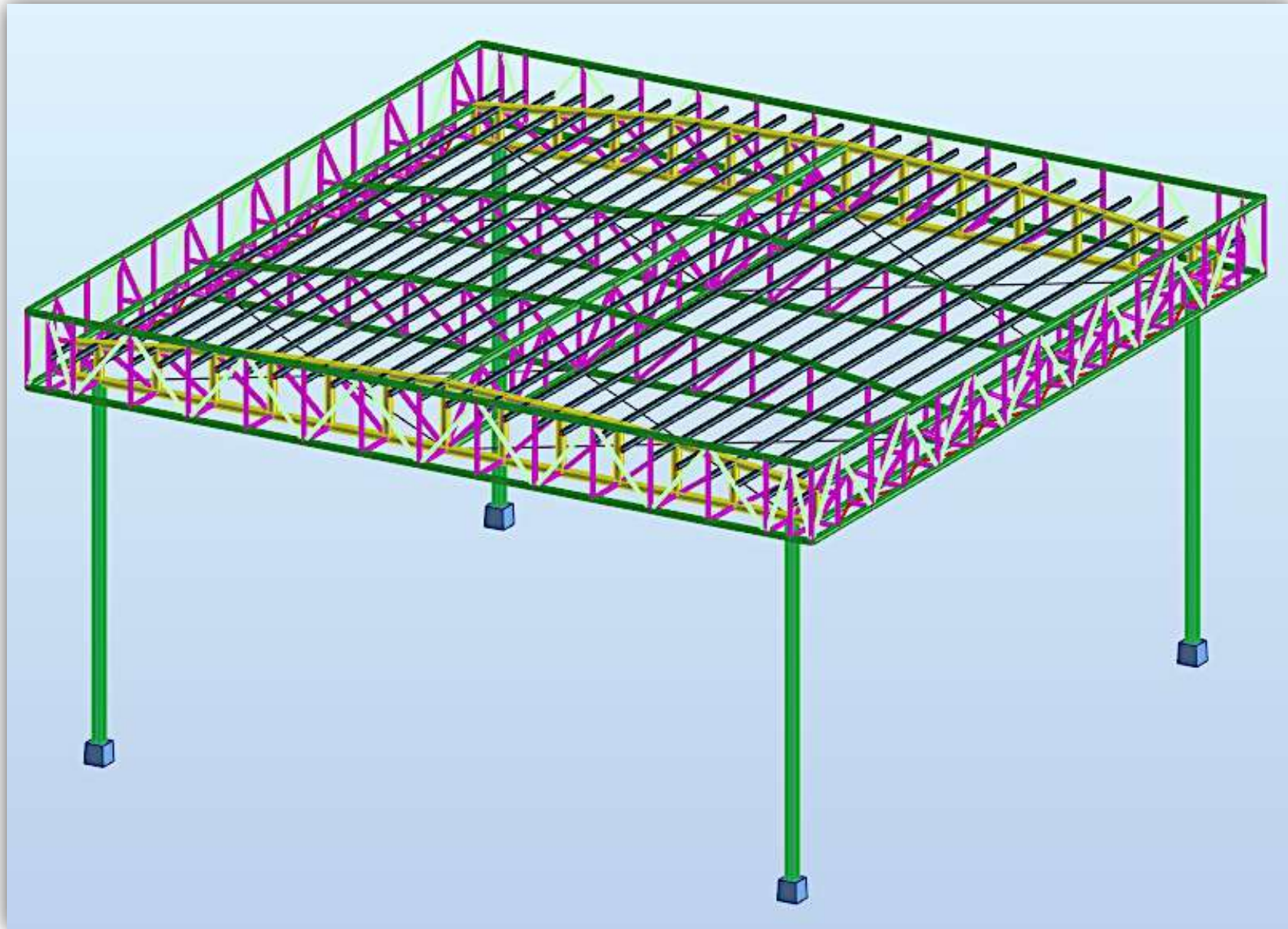

งานก่อสร้างซุ้มหลังคา  
เข้า-ออก บ้านพัก

# งานก่อสร้างซุ้มหลังคา เข้า-ออก บ้านพัก

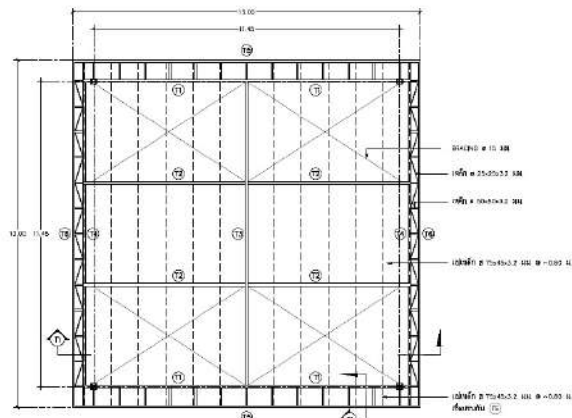

แปลน โครงสร้างหลังคา 1:75

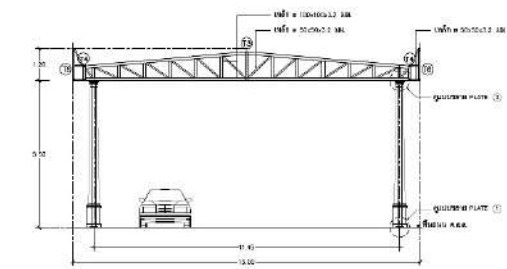
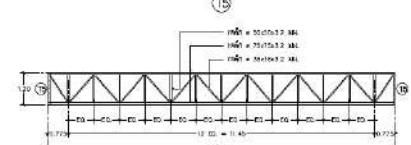
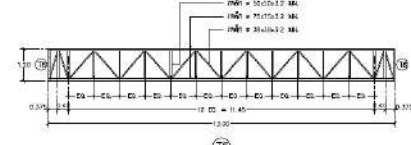
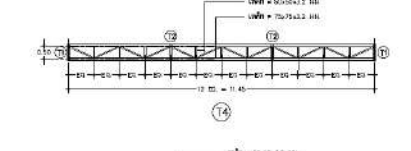
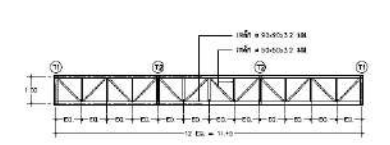
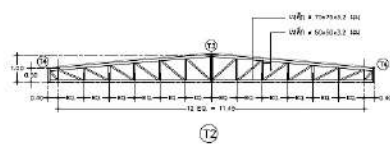
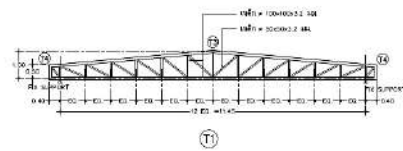

รูปตัด D-D 1:75

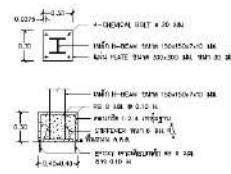

แบบขยาย PLATE ① 1:20

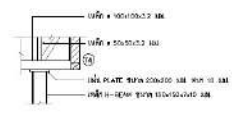

แบบขยาย PLATE ② 1:20

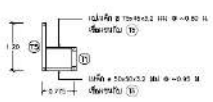

รูปตัด 1-1 1:50

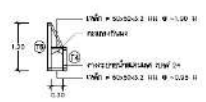

แบบขยายเหล็กรับน้ำหนัก 1:50

**หมายเหตุ**  
 1. งานก่อสร้างให้ดำเนินการตามแบบก่อสร้างและข้อกำหนดในแบบ  
 2. วัสดุอุปกรณ์ที่ใช้ก่อสร้างให้ใช้ตามข้อกำหนดในแบบ  
 3. ให้ผู้รับเหมาตรวจสอบและดำเนินการก่อสร้างให้เรียบร้อยก่อนดำเนินการจ่ายเงิน  
 4. วัสดุที่ใช้ก่อสร้างให้ใช้ตามข้อกำหนดในแบบ  
 5. วัสดุที่ใช้ก่อสร้างให้ใช้ตามข้อกำหนดในแบบ  
 6. วัสดุที่ใช้ก่อสร้างให้ใช้ตามข้อกำหนดในแบบ  
 7. วัสดุที่ใช้ก่อสร้างให้ใช้ตามข้อกำหนดในแบบ  
 8. วัสดุที่ใช้ก่อสร้างให้ใช้ตามข้อกำหนดในแบบ  
 9. วัสดุที่ใช้ก่อสร้างให้ใช้ตามข้อกำหนดในแบบ  
 10. วัสดุที่ใช้ก่อสร้างให้ใช้ตามข้อกำหนดในแบบ

ชื่อโครงการ	สำนักโยธาธิการ สำนักงานสนับสนุน สำนักงานปลัดกระทรวงกลาโหม		เลขที่โครงการ	สง ๒๕๖๓
ผู้รับเหมา	บริษัท ออริจินัล จำกัด (มหาชน)		วันที่	๒๕๖๓
วิศวกร	นาย	นาย	วันที่	๒๕๖๓
ช่างเทคนิค	นาย	นาย	วันที่	๒๕๖๓
ช่างเขียน	นาย	นาย	วันที่	๒๕๖๓
ช่างควบคุม	นาย	นาย	วันที่	๒๕๖๓