

ผลงาน

การออกแบบโครงสร้าง



นาย จิรภัทร ปาทาน

Email : [jetjrp@gmail.com](mailto:jetjrp@gmail.com)

Tel : 095-0761985

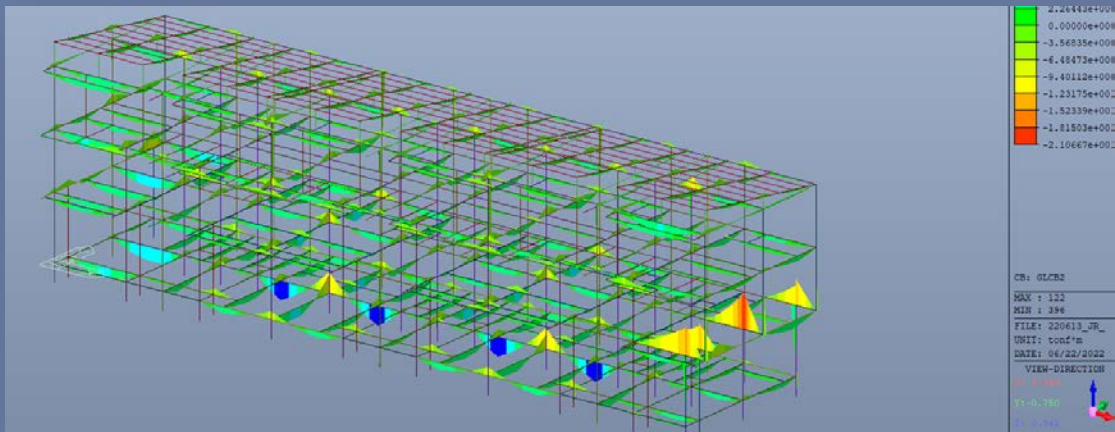

## โครงการทาว์นเฮาส์ 3 ชั้น 5 คูหา

- ออกแบบ เขียนแบบแปลนโครงสร้าง และ แบบรายละเอียดโครงสร้าง และ จัดทำรายการคำนวณ

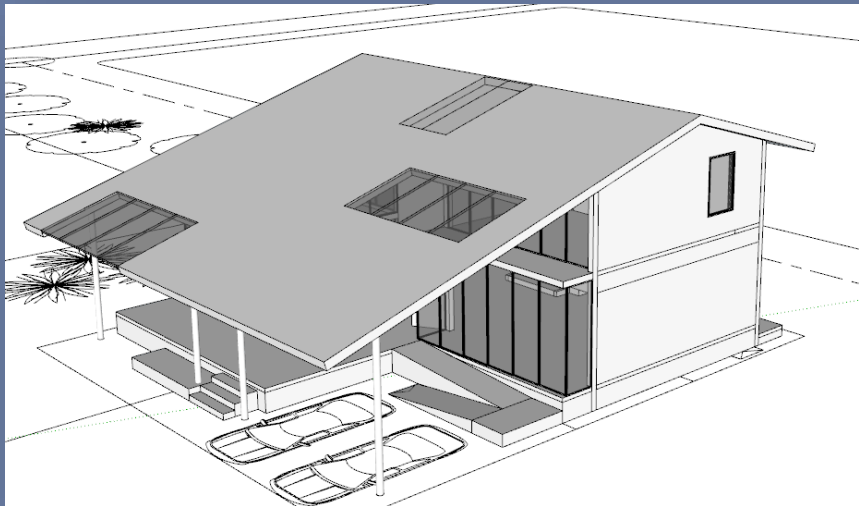

## โครงการบ้านพักอาศัย 2 ชั้น โรงงาน JLK

- ออกแบบ เขียนแบบแปลนโครงสร้าง และ แบบรายละเอียดโครงสร้าง และ จัดทำรายการคำนวณ

# บ้านพักพนักงาน และ โรงงาน โครงการ ดาวยิ้มฟู๊ด

- ออกแบบ เขียนแบบแปลนโครงสร้าง และ แบบรายละเอียดโครงสร้าง และ จัดทำรายการคำนวณ

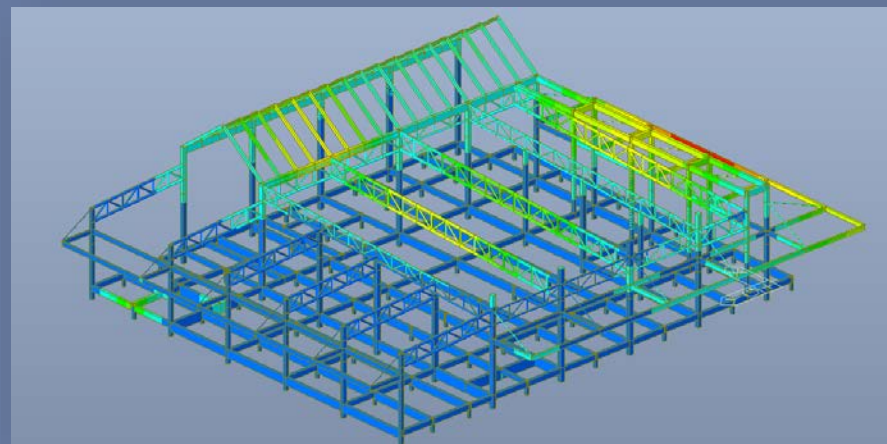
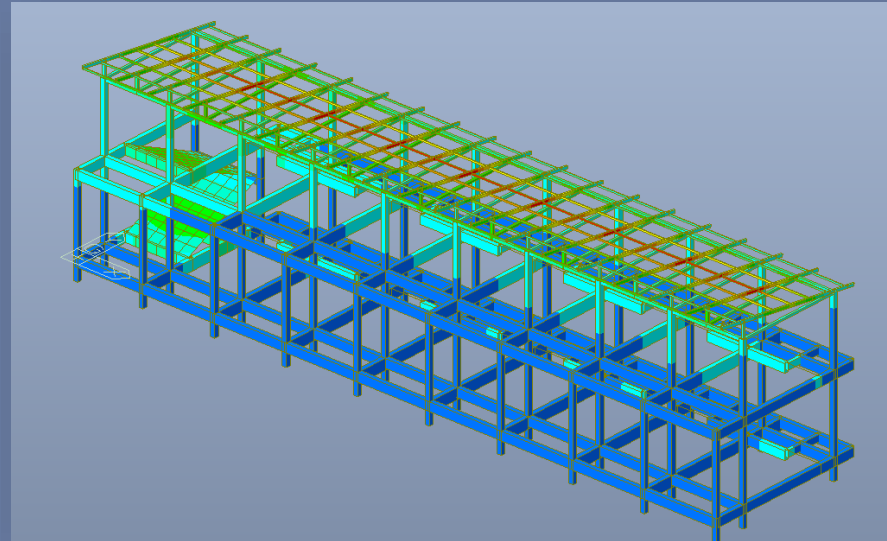

# โครงการปรับปรุงอาคารท่าเรือตลาดท่าเสด็จส่งเสริมการท่องเที่ยว

- ออกแบบ เขียนแบบแปลนโครงสร้าง และ แบบรายละเอียดโครงสร้าง และ จัดทำรายการคำนวณ

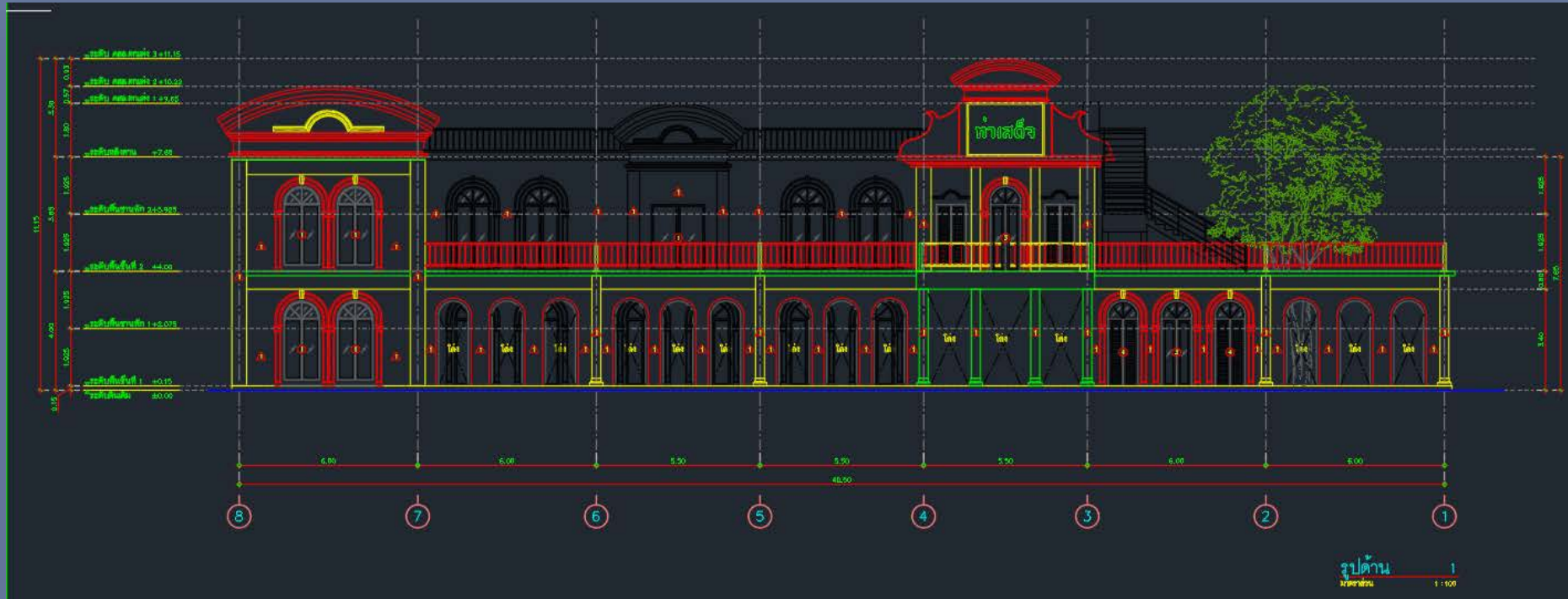

## โครงการวิมานพระยาแทน จ.ร้อยเอ็ด

- ช่วยออกแบบ เขียนแบบแปลน โครงสร้าง และ แบบรายละเอียดโครงสร้าง

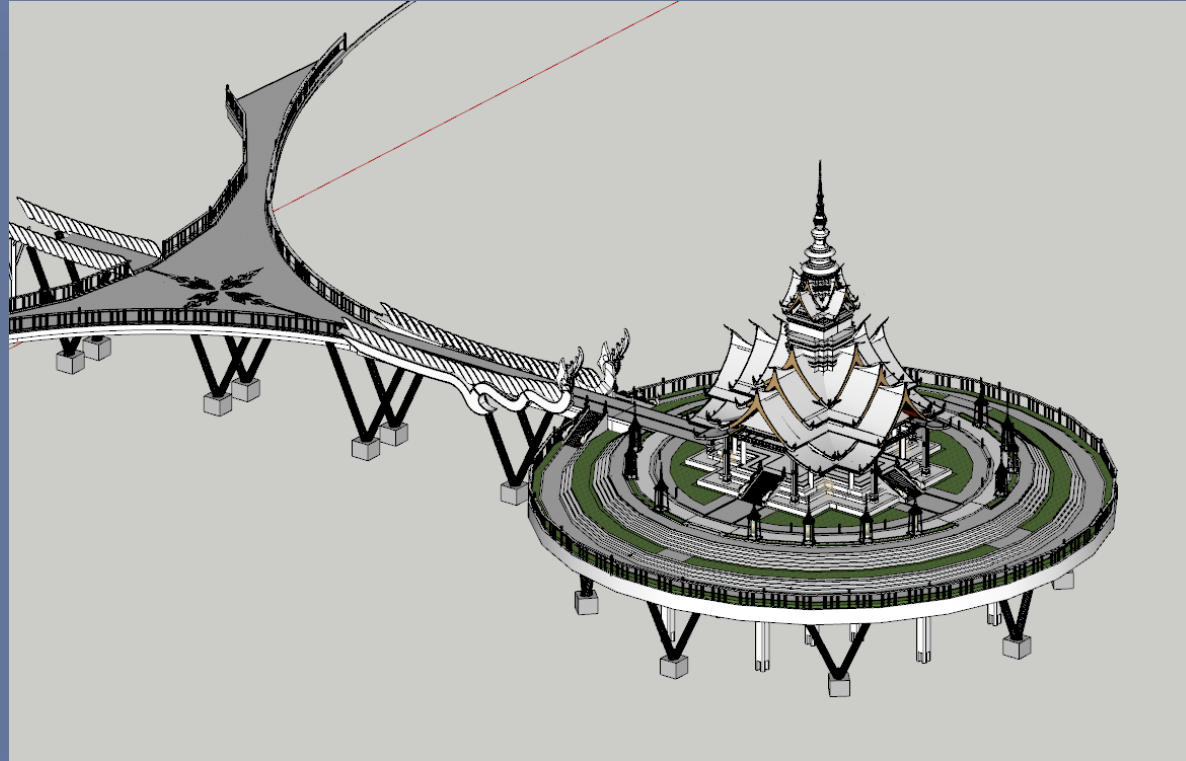

# โครงการถนนวัฒนธรรม 5 แยกพระขัติยะวงศ

- ออกแบบ เขียนแบบแปลนโครงสร้าง และ แบบรายละเอียดโครงสร้าง และ จัดทำรายการคำนวณ

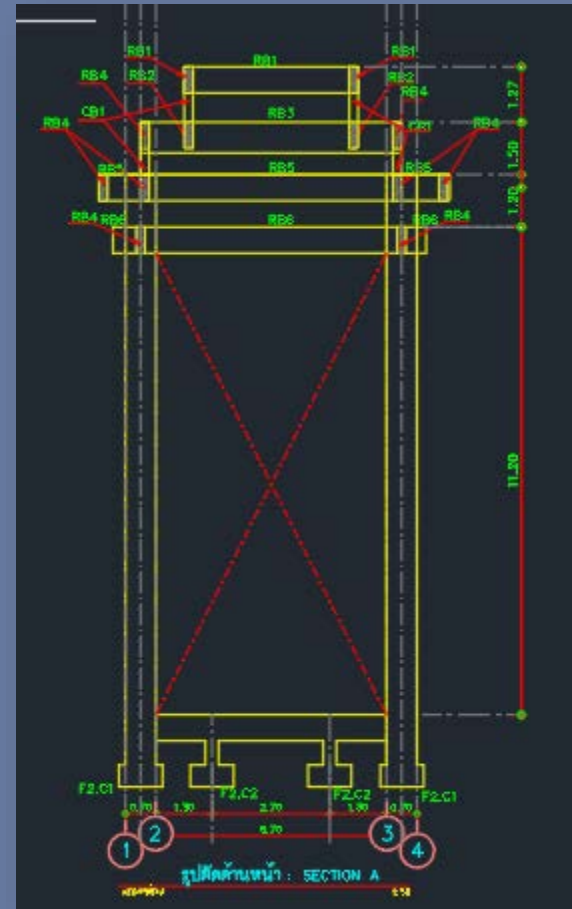
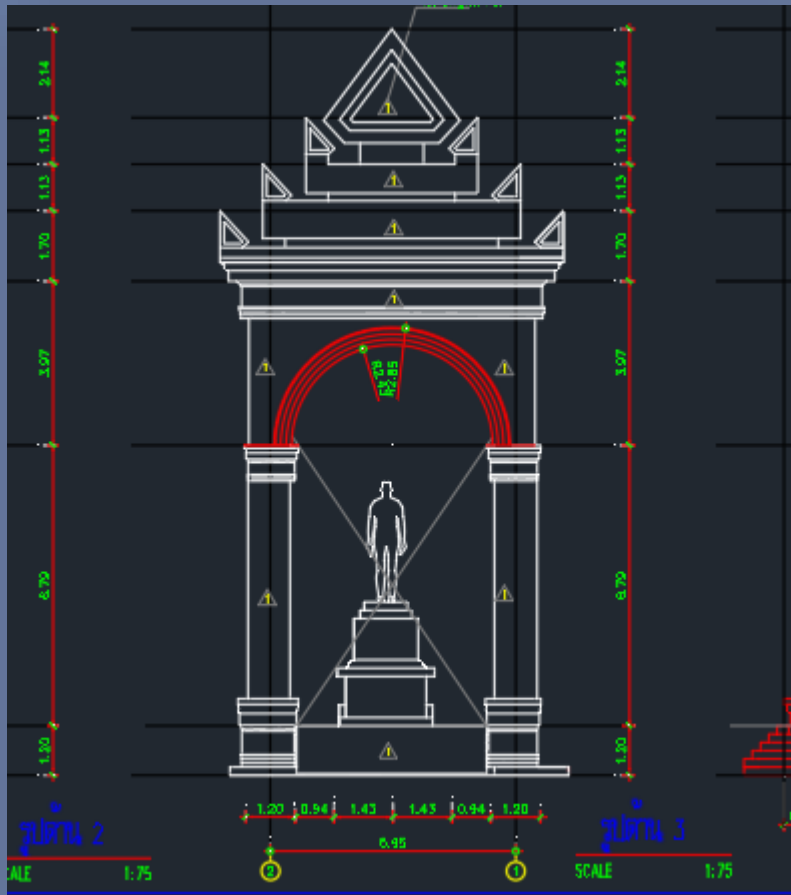

## ผลงานในวิชาเรียน BIM ปริญญาโท STBE

- จัดทำโครงการโดยใช้โปรแกรมระบบ BIM CAD – REVIT –ROBOT -NAVISH

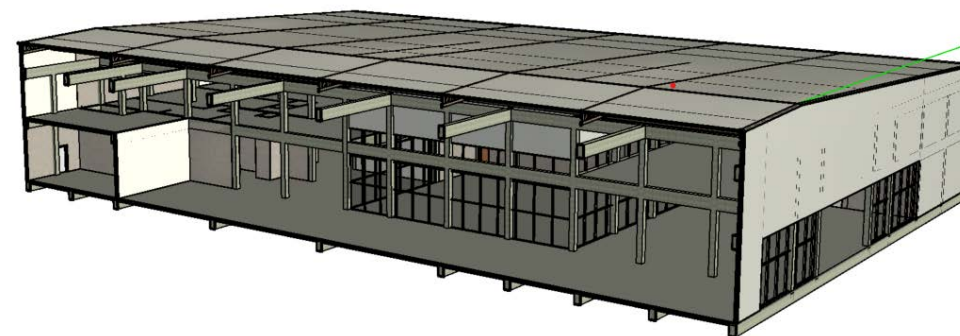
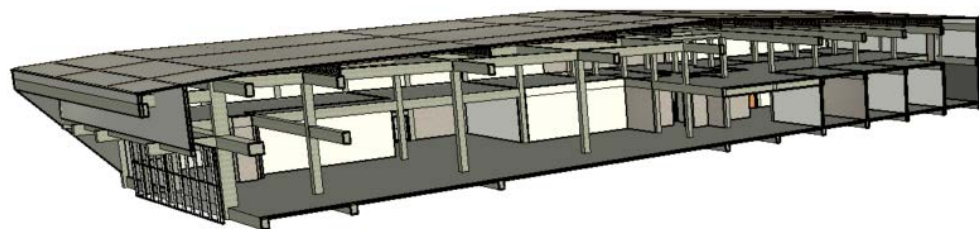

# VDO แบบจำลองอาคาร



0(-132)-17(133) : Top Roof (17)