



PORTFOLIO



Personal

	<i>Nickname</i>	Moroni
	<i>Date of Birth</i>	27 MAY 1994
	<i>Marital Status</i>	Single

Isarapon Udomtham

Structural Design Engineer

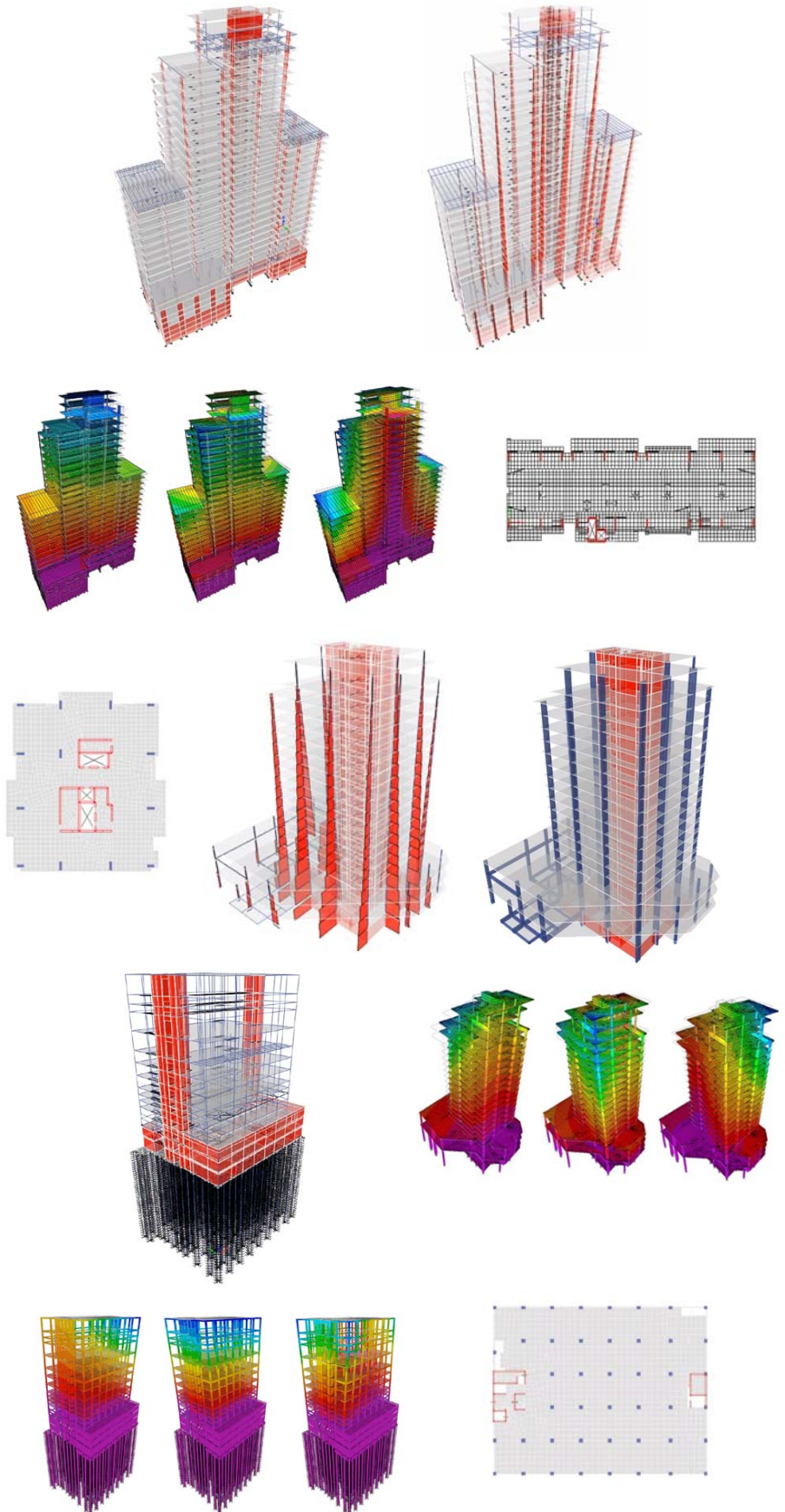

Contact

 35/245 Nakniwas Road, Ladprao,
Ladprao, Bangkok 10230

 091 496 4268

 isarapon.ait@gmail.com

PROJECT: THE ROOM SUKHUMVIT 38



รายละเอียดโครงการ : อาคารพักอาศัย 26 ชั้น และชั้นใต้ดิน 3 ชั้น พื้นที่ใช้สอยรวม 28,710.1 ตร.ม.

ที่ตั้งโครงการ : ถนน สุขุมวิท แขวงพระโขนง เขตคลองเตย จังหวัดกรุงเทพมหานคร

เจ้าของโครงการ : บริษัท แลนด์ แอนด์ เฮ้าส์ จำกัด (มหาชน)

PROJECT: THE ROOM SUKHUMVIT 38

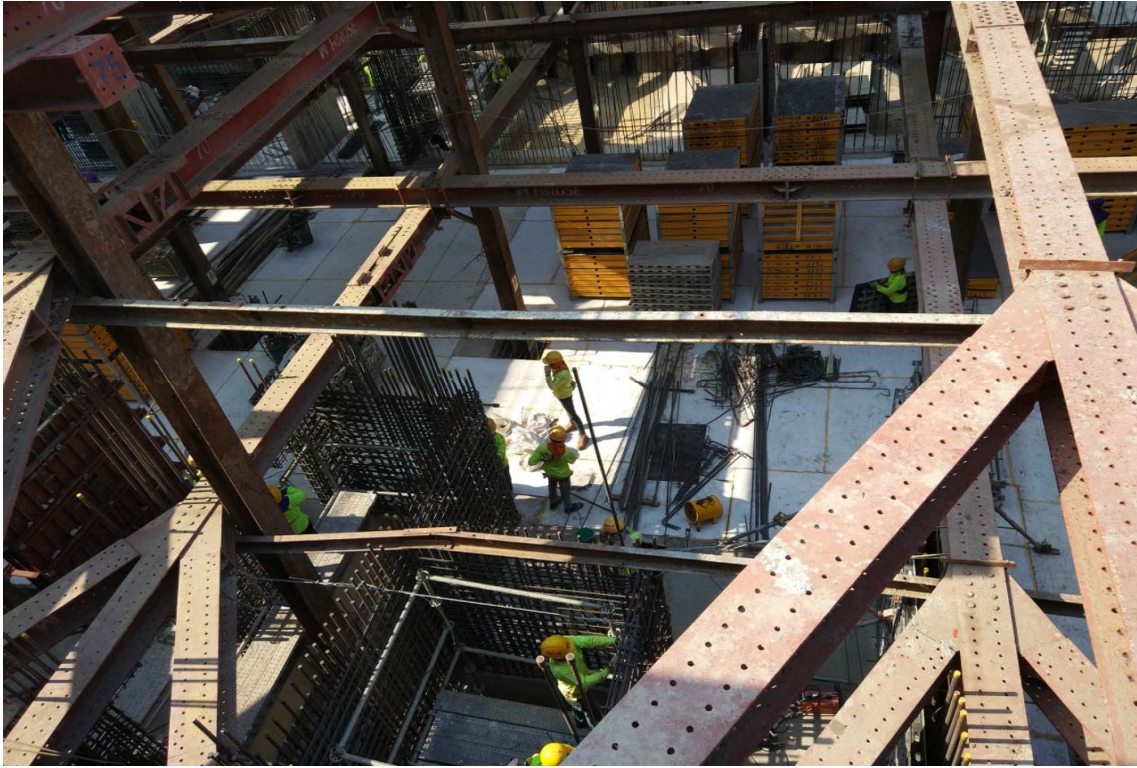

รูปที่ 1 งานค้ำยันและตั้งไม้แบบผนังปล่องลิฟต์

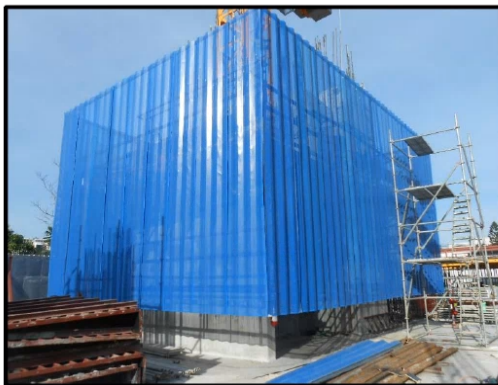

รูปที่ 2, 3, 4 งานหล่อไม้แบบของเสาและผนังลิฟต์



รูปที่ 5 งานเตรียมผูกเหล็กและฝังท่อพื้นคานถ่ายแรงทางเดียว



รูปที่ 6-7 งาน โครงสร้างแล้วเสร็จ

PROJECT: NKH HOTEL



รายละเอียดโครงการ : อาคารโรงแรม ค.ส.ล. 20 ชั้น และชั้นใต้ดิน 1 ชั้น

ที่ตั้งโครงการ : ถนนหลวงแผ่นดินหมายเลข 2 ตำบลในเมือง อำเภอเมืองนครราชสีมา จังหวัดนครราชสีมา
เจ้าของโครงการ : บริษัท ซีพีเอ็น เอสเตท จำกัด

PROJECT: NKH HOTEL



รูปที่ 8 งาน โครงสร้างภาพมุมมองที่ 1



รูปที่ 9 งาน โครงสร้างภาพมุมมองที่ 2



รูปที่ 10 งาน โครงสร้างภาพมุมมองภาพที่ 3



รูปที่ 11, 12, 13, 14 งาน โครงสร้างภาพมุมมองภาพที่ 4

PROJECT: ONE BANGKOK (CENTRAL UTILITY PLANT)



รายละเอียดโครงการ : พื้นที่อาคารสาธารณูปโภค (อาคาร CUP)

ที่ตั้งโครงการ : ที่ดินแปลงหมายเลข 5 หัวมุมถนนพระราม 4 และ ถนนวิฑู แขวงลุมพินี เขตปทุมวัน กรุงเทพมหานคร ในที่ดินเลขที่ 5, 4, 3, 1, 2, 3 โฉนดเลขที่ 2696, 2697, 2698, 2699, 2700, 2701 บนที่ดินของสำนักงานทรัพย์สินพระมหากษัตริย์

เจ้าของโครงการ : สำนักงานทรัพย์สินพระมหากษัตริย์

ผู้เช่าสร้าง : บริษัท วัน แวงค็อก โฮลดิ้งส์ จำกัด

PROJECT: ONE BANGKOK (CENTRAL UTILITY PLANT)



รูปที่ 15 งาน โครงสร้างภาพรวมทั้ง โครงการ

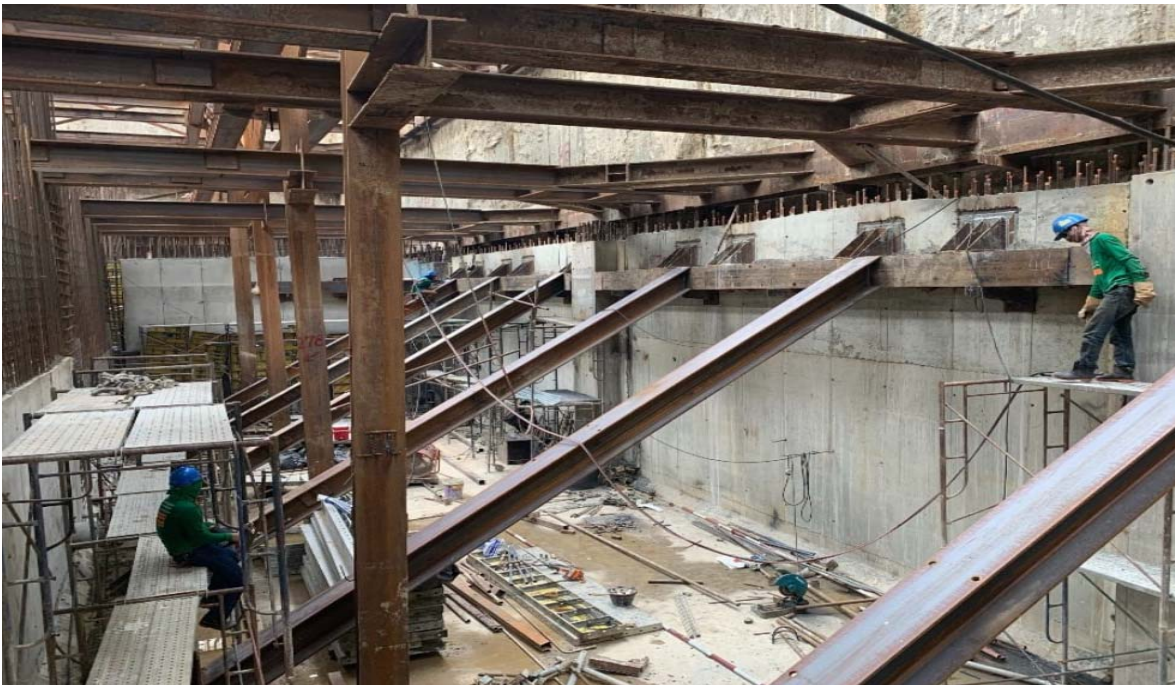

รูปที่ 16 งาน โครงสร้างค้ำยัน



รูปที่ 17 งาน โครงสร้างหล่อเสาชั้น ใต้ดิน

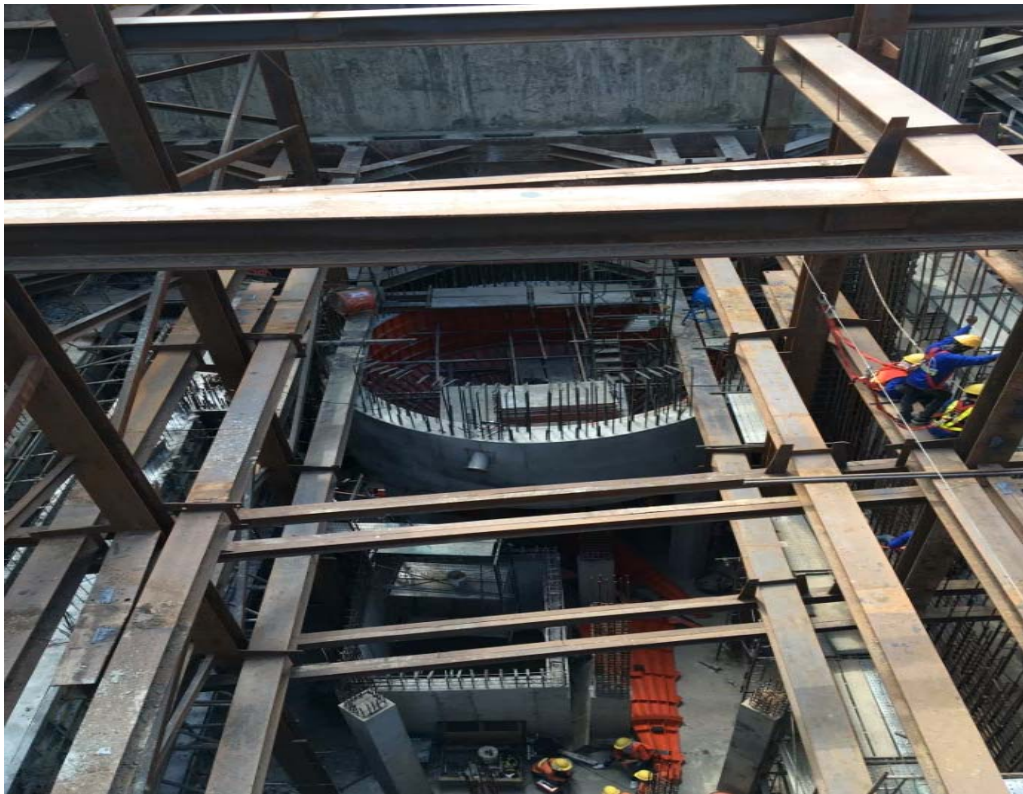

รูปที่ 18 งาน โครงสร้างถังไซโต

MODEL 3D

