



ประวัติ ส่วนตัว

นางสาว พรรษา น้อยเอี่ยม

ที่อยู่ : มโนรมย์ ห้อง 208 เลขที่ 53 ซ.รามคำแหง18 ถ.รามคำแหง แขวง
หัวหมาก บางกะปิ 10240

เกิดวันที่ 31 กรกฎาคม 2539 อายุ 25 ปี
เชื้อชาติ ไทย สัญชาติ ไทย

เบอร์โทรศัพท์ 0907489664

E-mail: phansa_n@outlook.co.th

จบการศึกษาจาก มหาวิทยาลัยเทคโนโลยีพระจอมเกล้าพระนครเหนือ

คณะวิศวกรรมศาสตร์ สาขา วิศวกรรมโยธา (GPA 3.19)

งานอดิเรก แคมมินตัน, Podcast, อ่านหนังสือ

ประวัติการทำงาน

1. Market Place Thonglor 4

ประกอบด้วยอาคารสูง 1 อาคาร 24 ชั้น ชั้นใต้ดิน 3 ชั้น 1 อาคาร
และ อาคารเดี่ยว 1 อาคาร 5 ชั้น ชั้นใต้ดิน 2 ชั้น

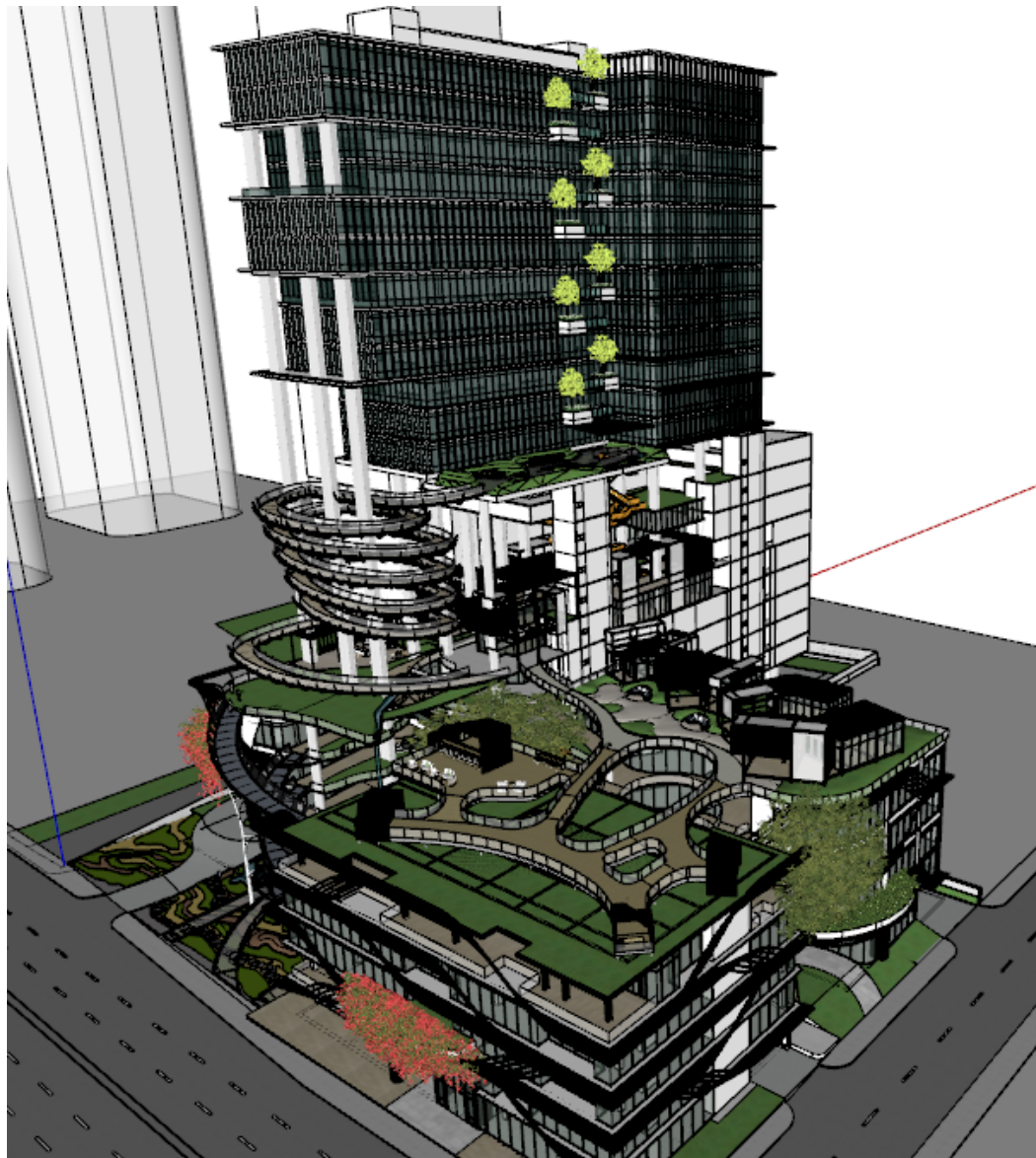

การวิเคราะห์อาคารสูงด้วยโปรแกรม ETABS

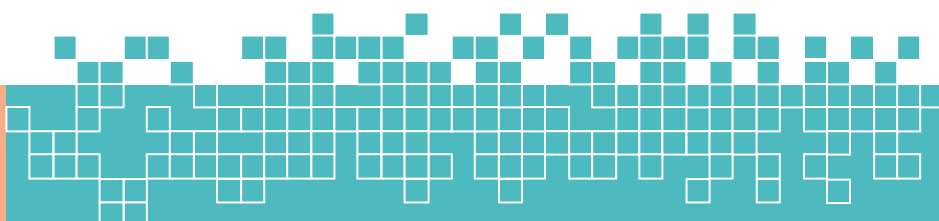
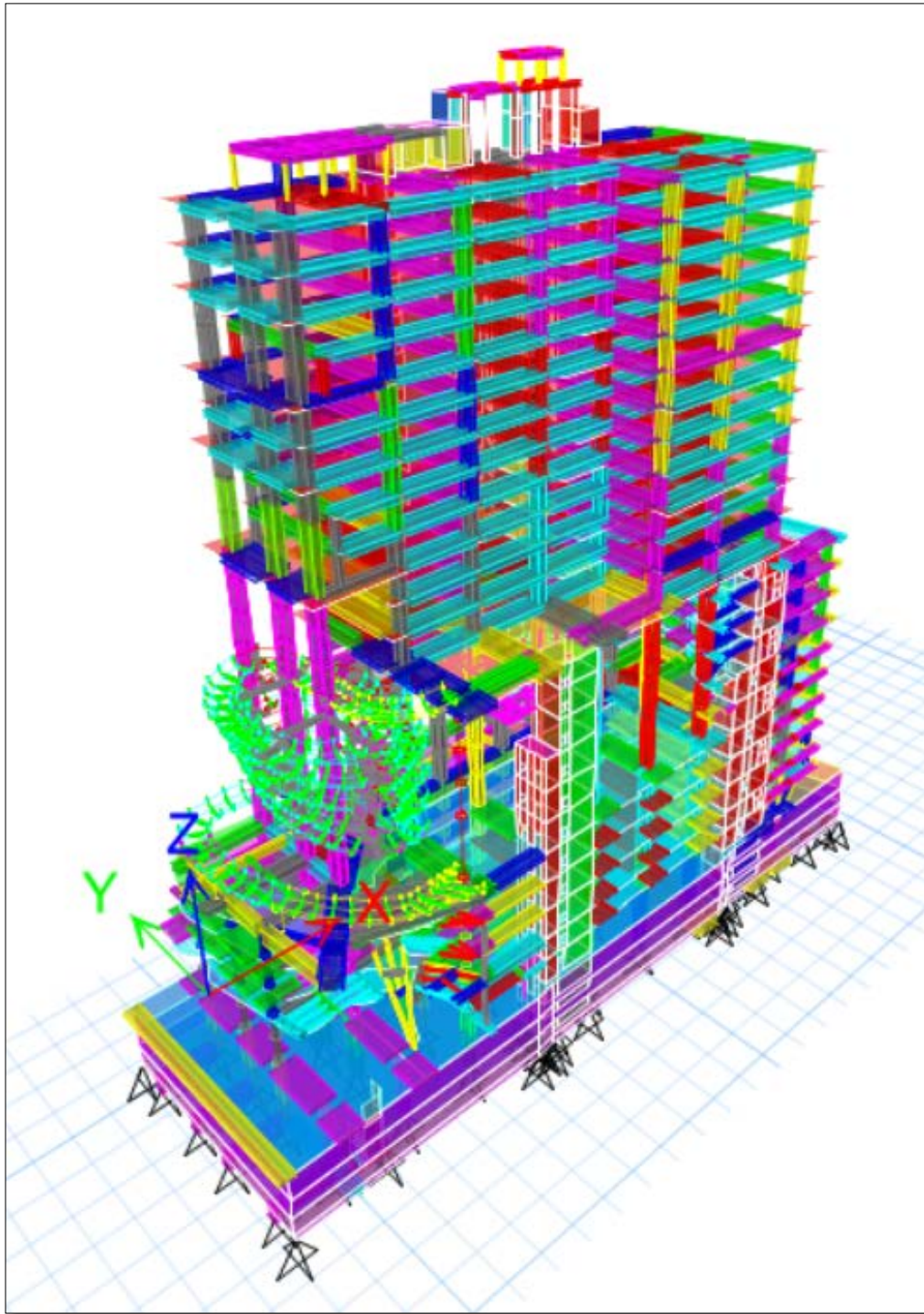

เสาชะลุดหน้าอาคารความยาว 39.5 เมตรและ Spiral Ramp



ทางเชื่อมอาคาร

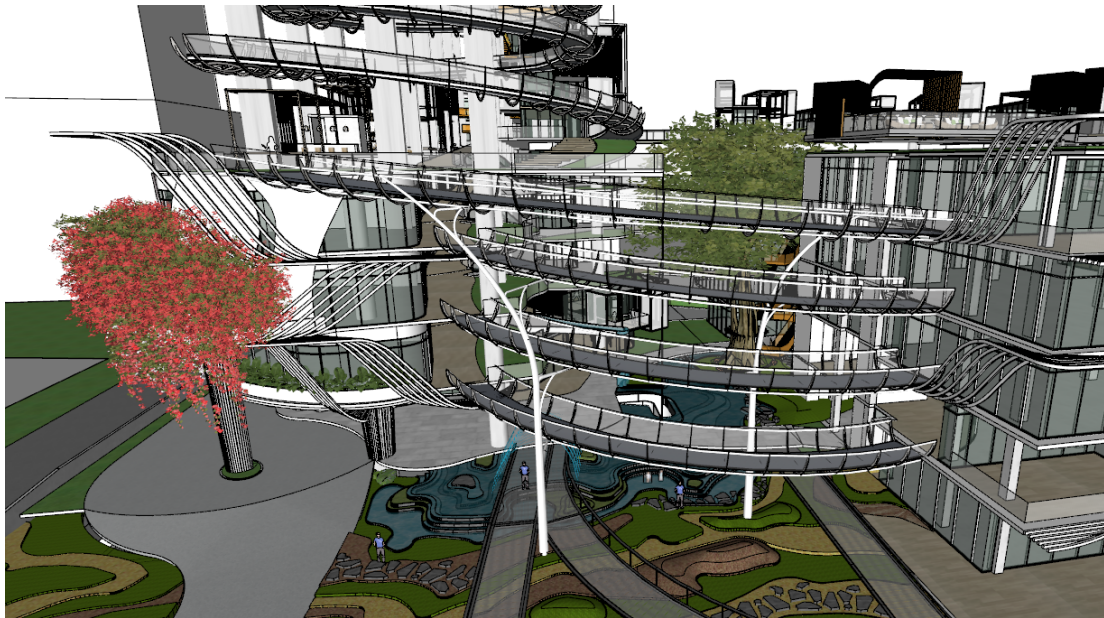

บันไดสี่สั้ม

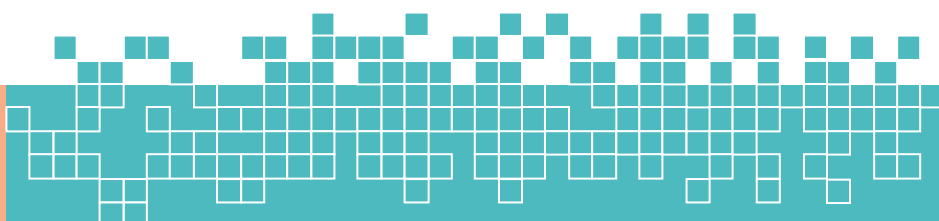
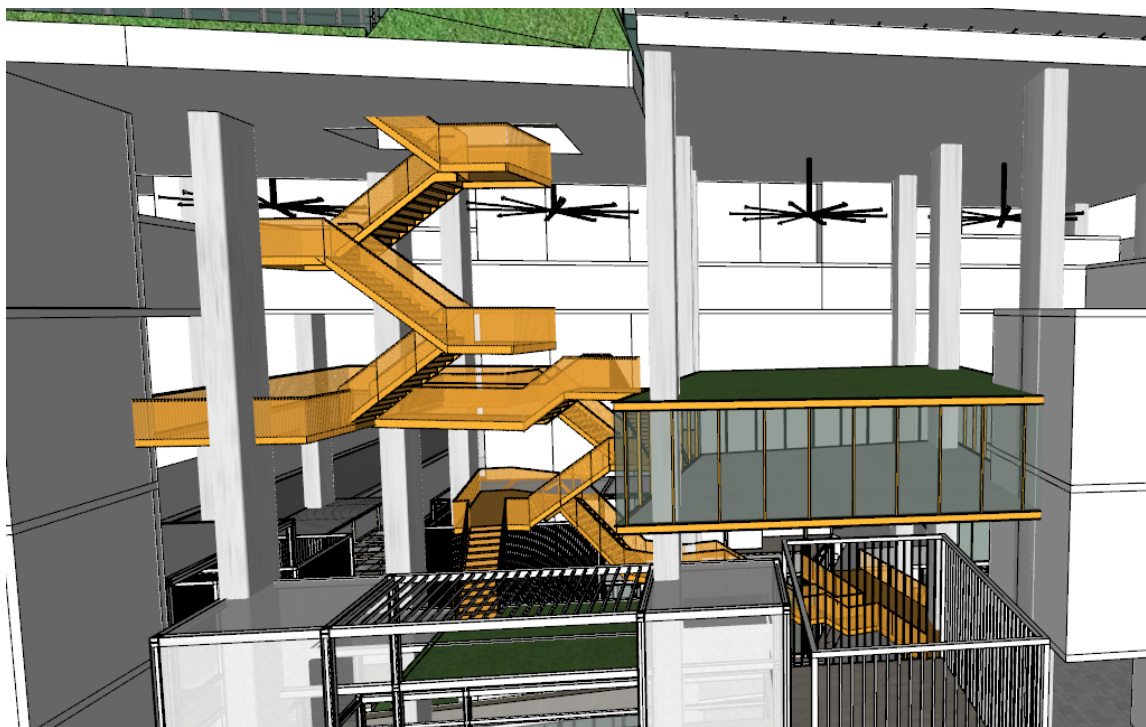

การวิเคราะห์บันไดสี่สั้มด้วยโปรแกรม SAP

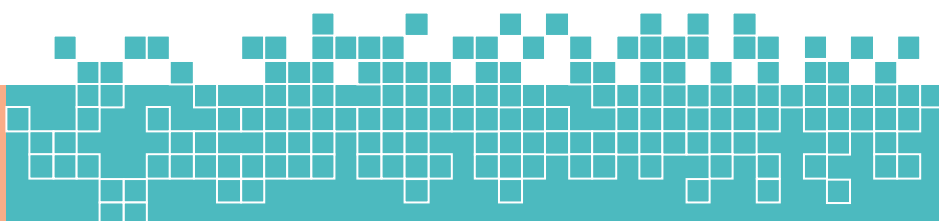
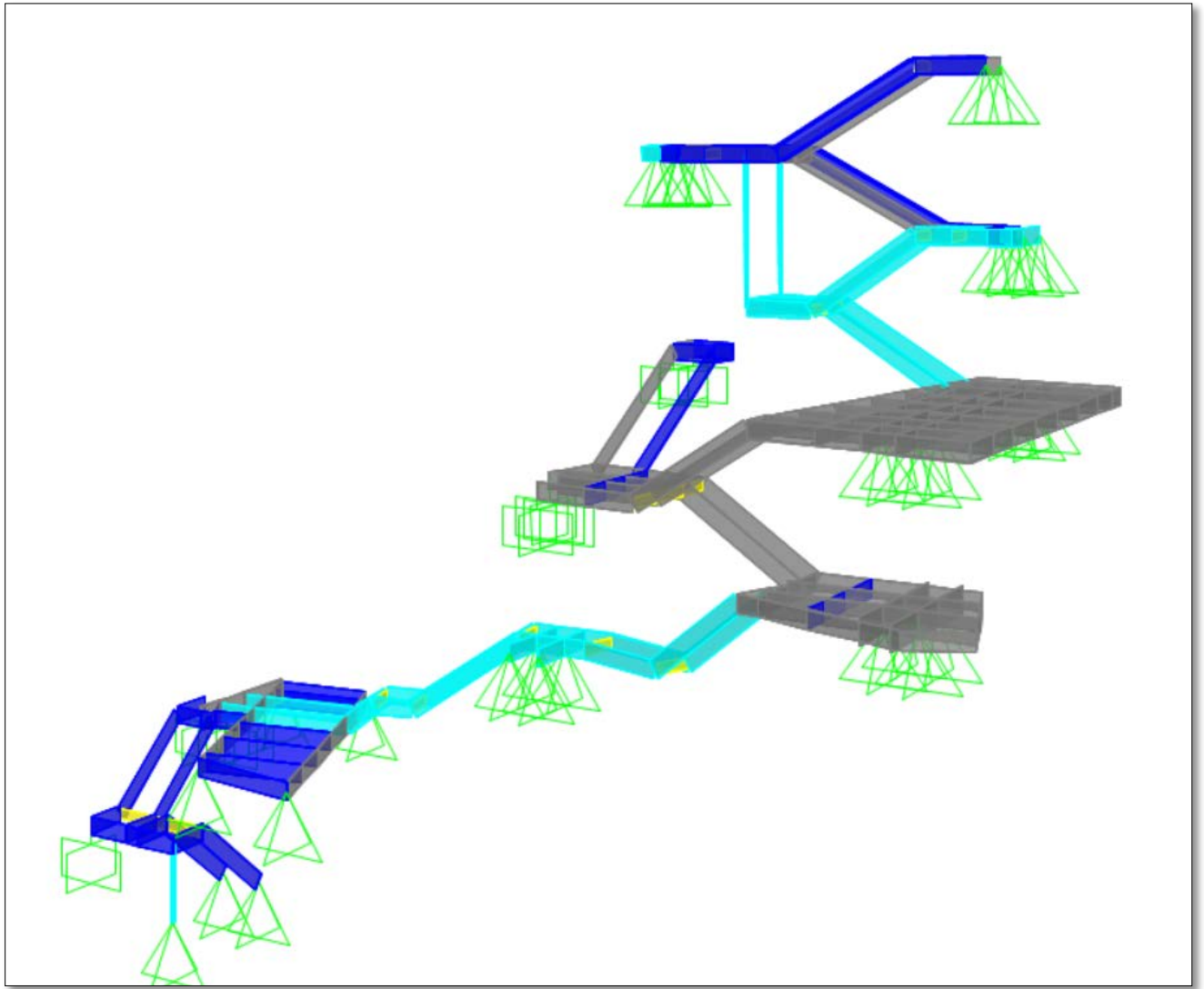

การวิเคราะห์ Spiral Ramp ด้วยโปรแกรม SAP

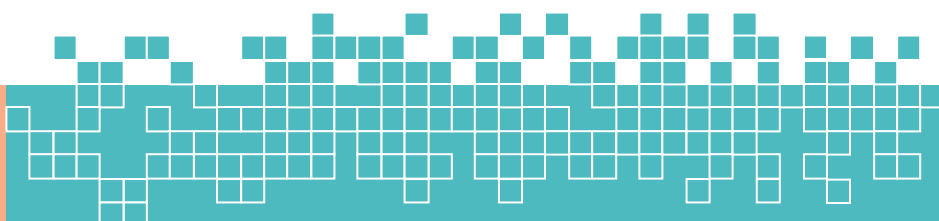
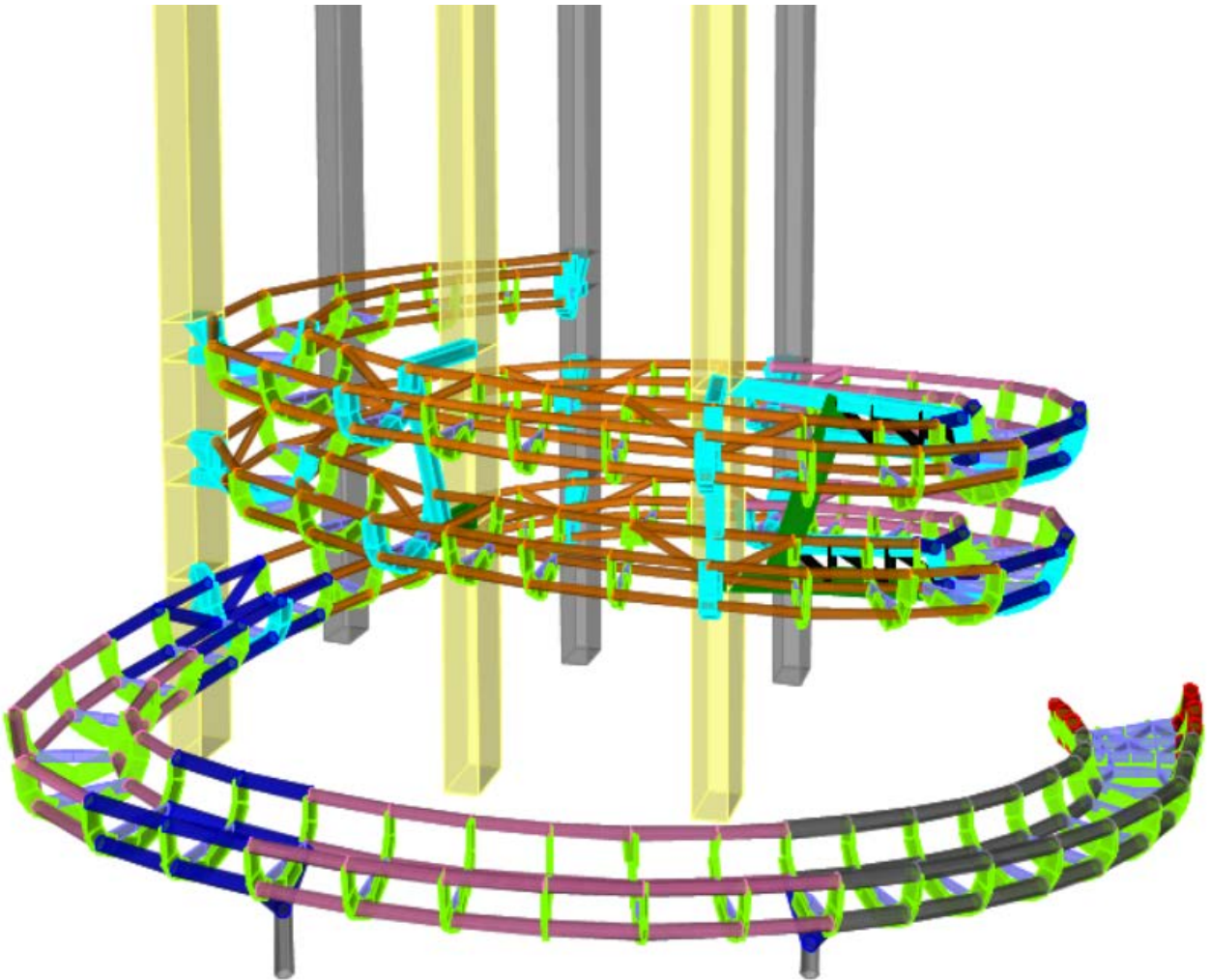

2.Cental Nakhonsawan

การวิเคราะห์อาคารด้วยโปรแกรม ETABS

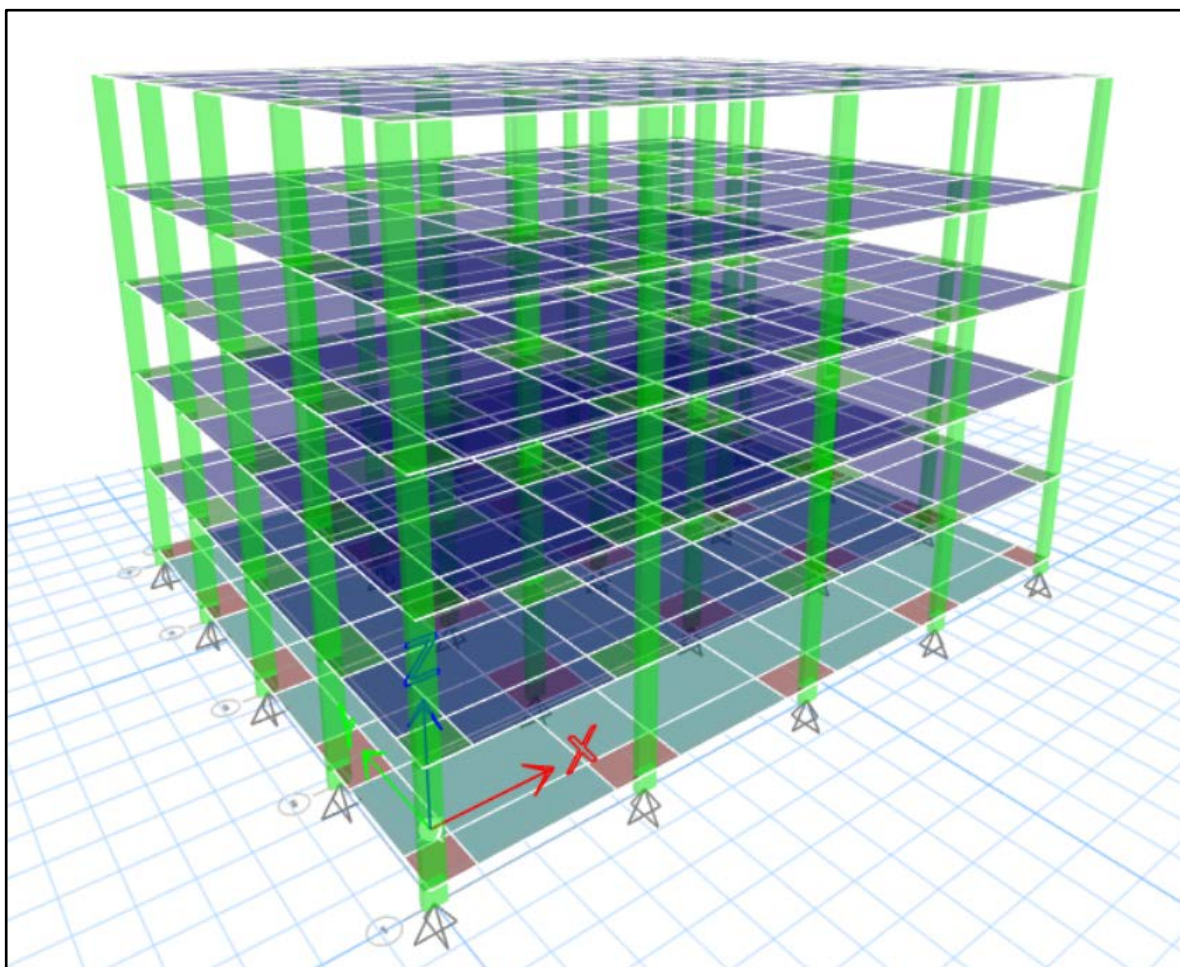

3.Tiwanont Center

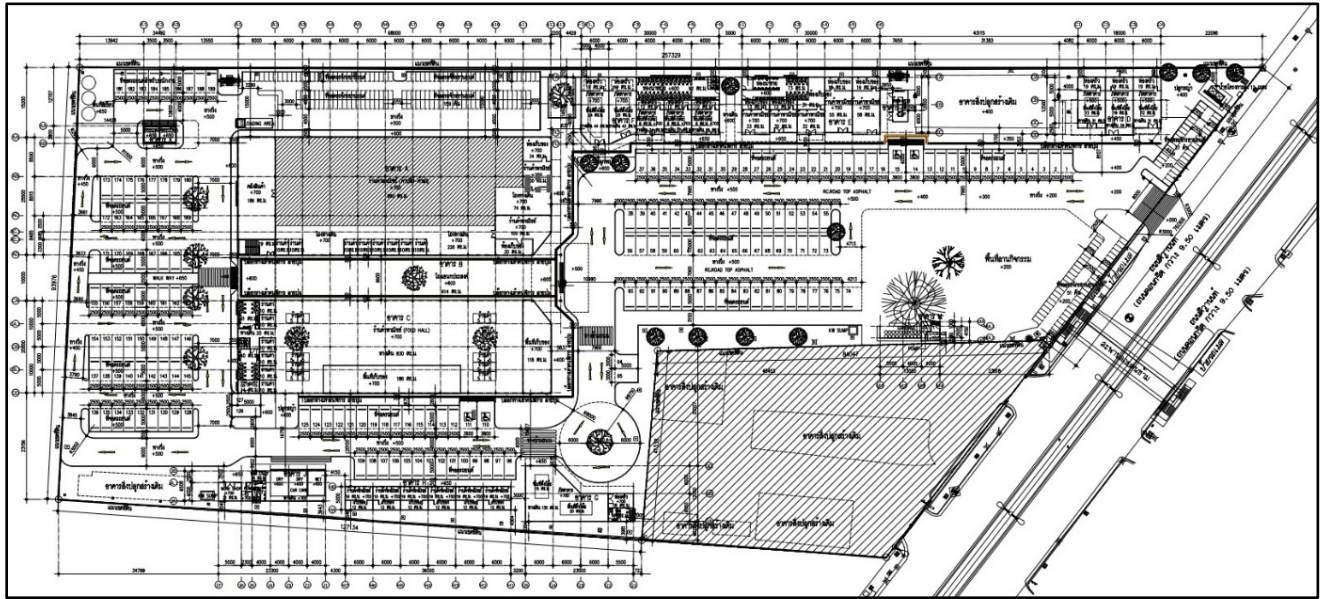

การวิเคราะห์โครงสร้าง truss ด้วยโปรแกรม SAP

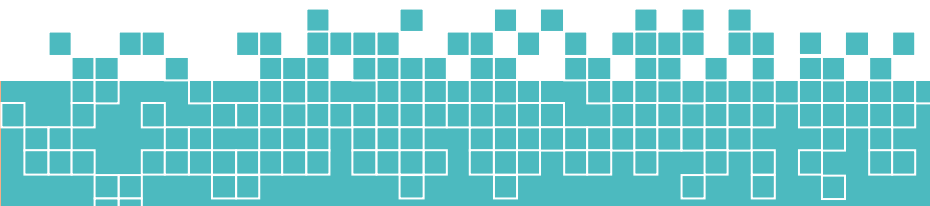
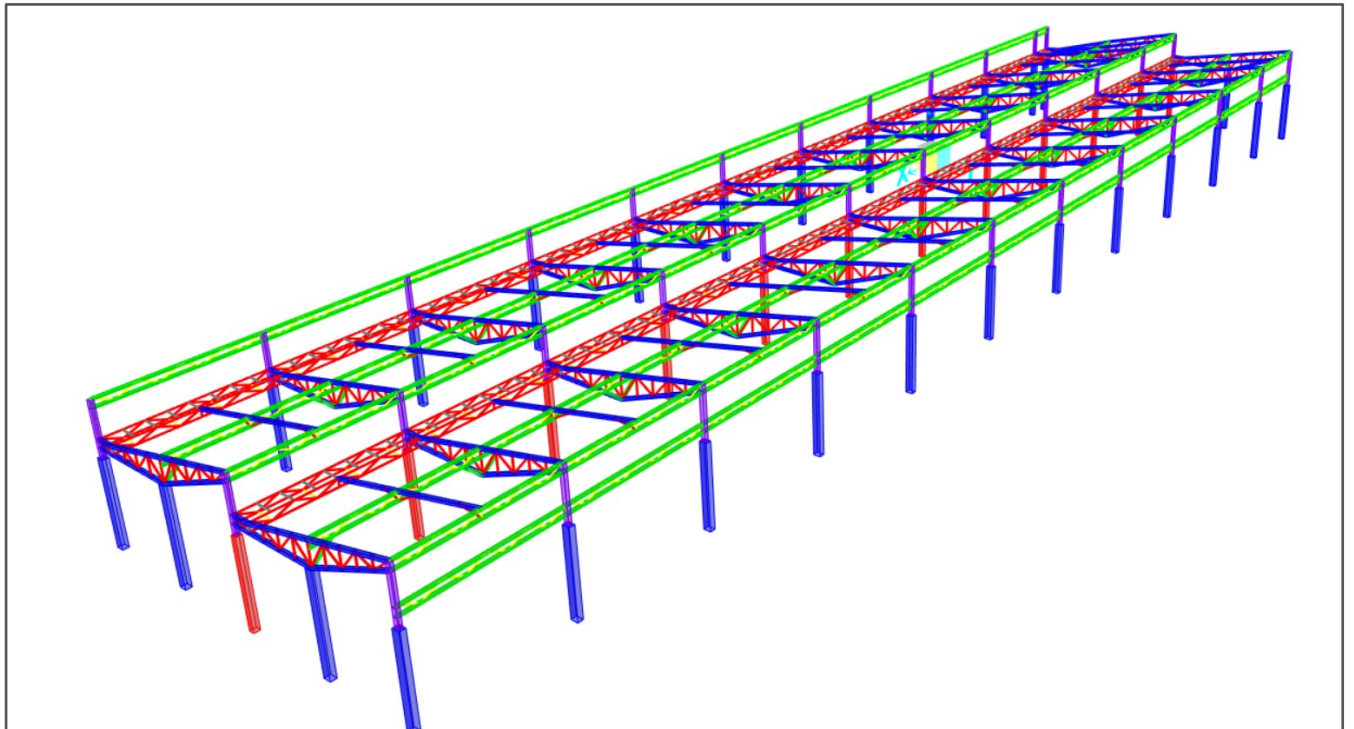

4.Kamala Senior Living

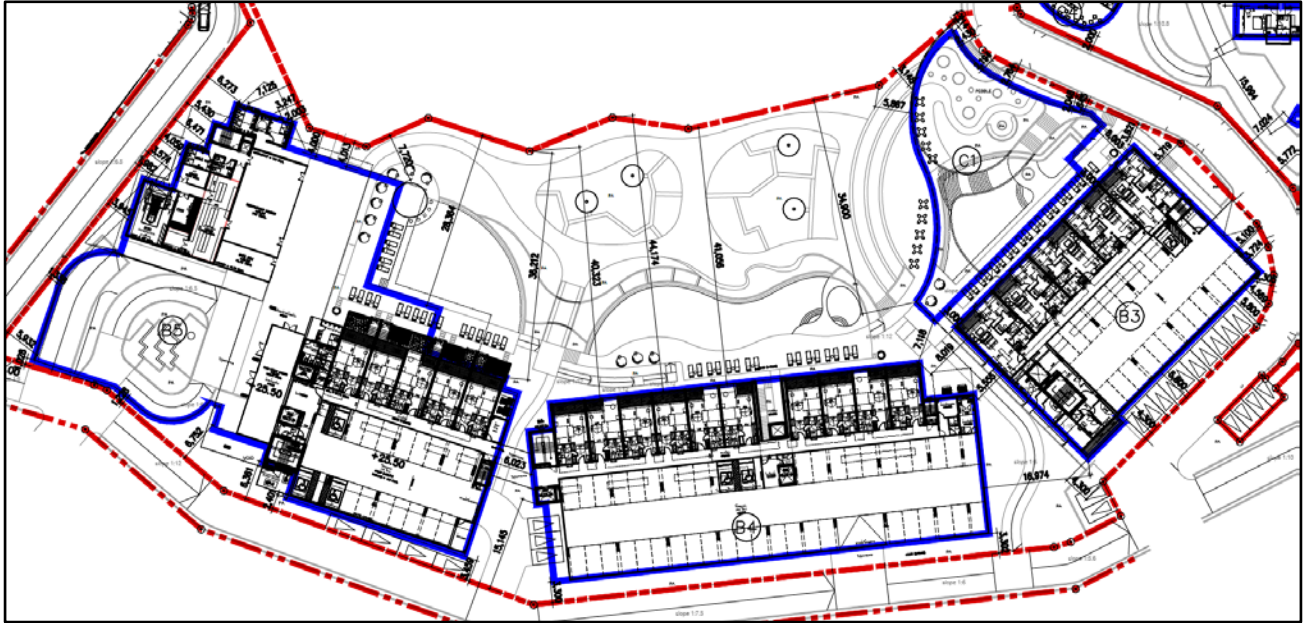

การวิเคราะห์ Villa ด้วยโปรแกรม ETABS

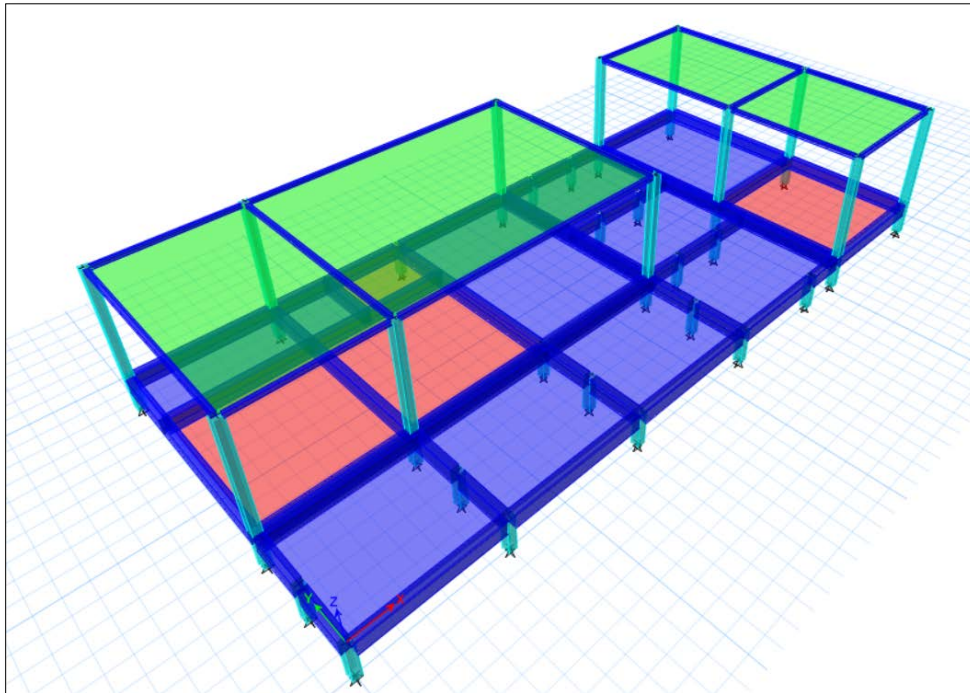

การวิเคราะห์ Hotel ด้วยโปรแกรม ETABS

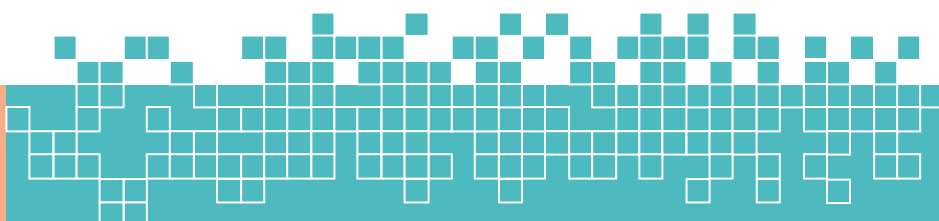
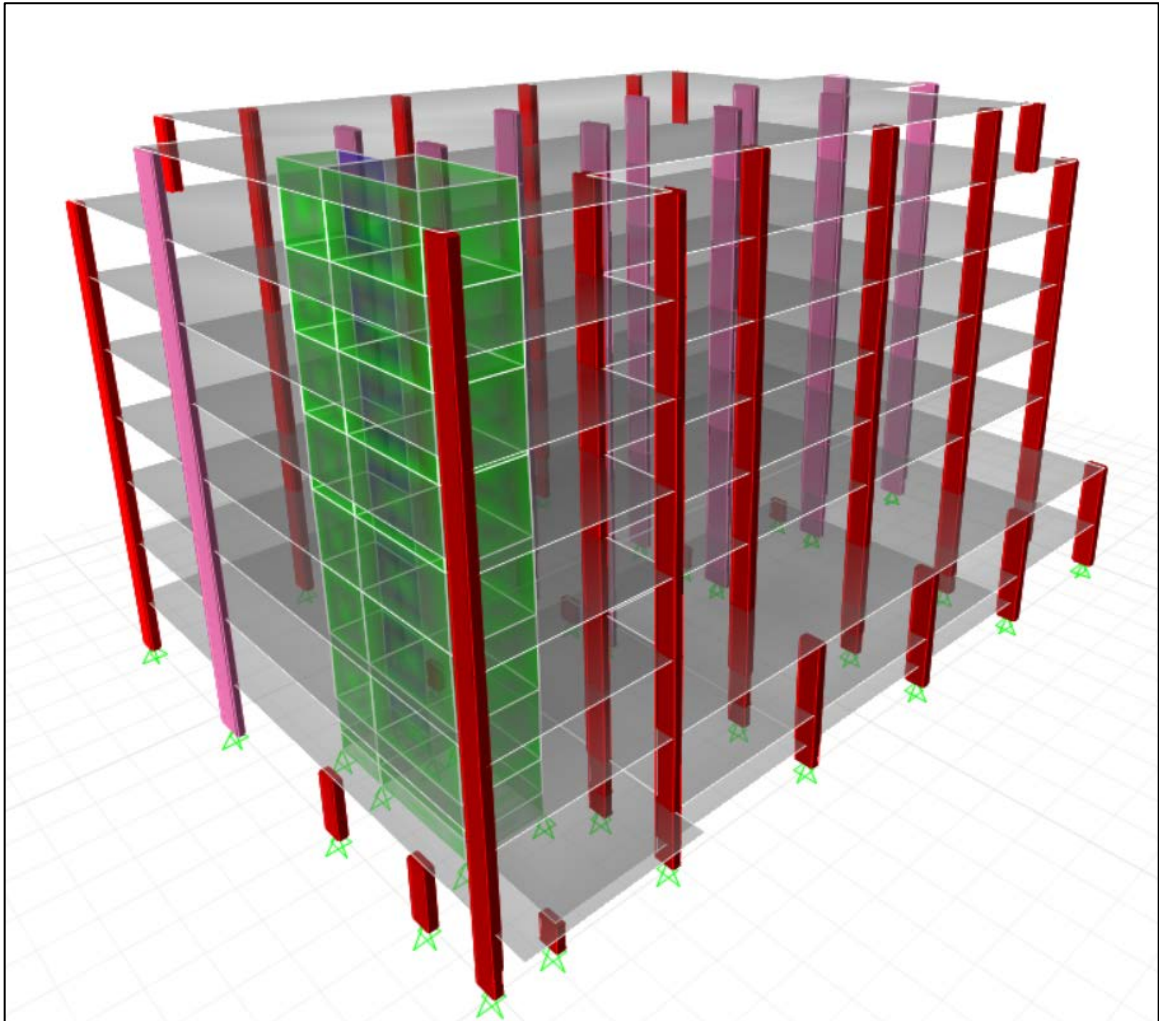

5. บ้านมั่นคง

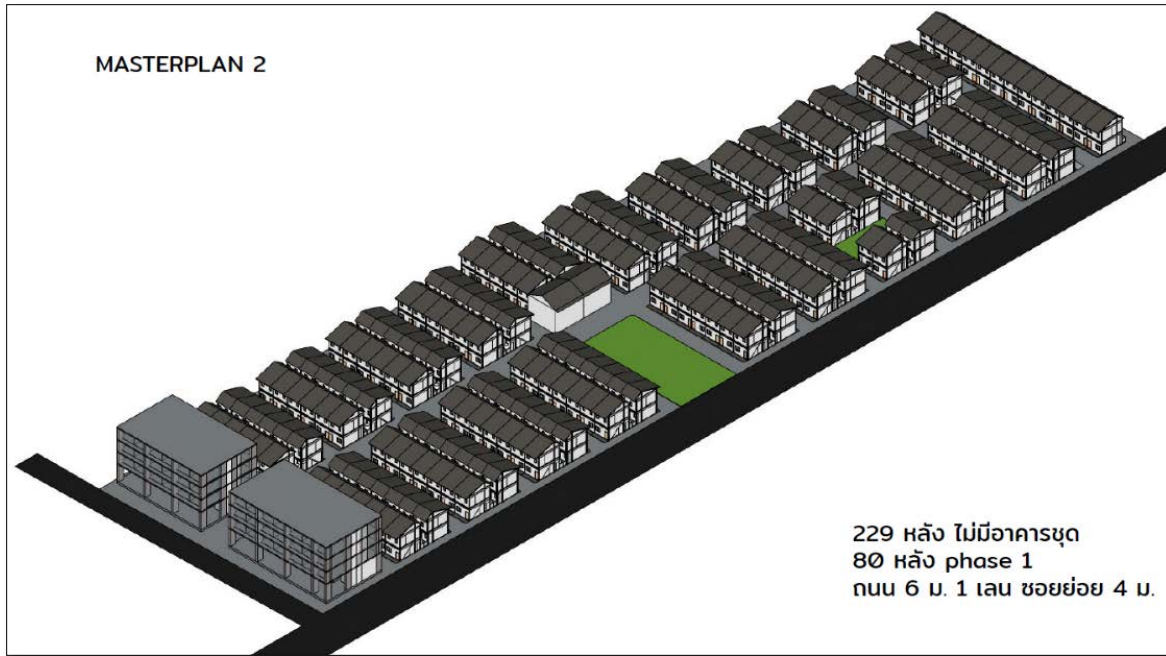

การถอดปริมาณ

	คอนกรีต(ม ³)	บาท	เหล็ก											รวม(บาท)	ราคาไม้ชั้นลอย(บาท)	ราคาไม้ชั้นลอย(บาท)	ส่วนต่าง			
			R86(ม)	ราคา	R89(ม)	ราคา/บาท	DB12(ม)	ราคา/บาท	DB16(ม)	ราคา/บาท	ราคาเหล็กขมพิเศษ	wire mesh 4mm@0.2(ม ²)	ราคา/บาท					พื้นที่สำเร็จ(ม ²)	ราคา/บาท	
option 4.3(P)	floor1	10	27132	633.6	2457	332.4	2759	162	2330	855.6	21602			25.2	2091.6	25.2	6300	64672		
	floor2	8	21706	690	2676	0	0	108	1554	926.4	23390			25.2	2091.6	25.2	6300	57716		
	floor3	5	13566	304.8	1182	0	0	14.4	207	225.6	5696			14.4	1195.2	14.4	3600	25446		
option 4.3	floor1	11	29845	633.6	2457	636	5279	162	2330	855.6	21602			0	0	0	0	61514		
	floor2	9	23724	690	2676	440.4	3655	108	1554	926.4	23390			0	0	0	0	54998		
	floor3	6	16279	304.8	1182	369.6	3068	14.4	207	225.6	5696			0	0	0	0	26432		
บันได																				
หลังคา			2713	0		85.2	707	25.2	383	0	0			0	0	0	0	3783		
เริ่ม			44352															44352		
				น้ำหนัก วัสดุ / ชิ้น																
			R86	0.222	17,456.67															
			R89	0.499	16,633.33															
			DB12	0.888	16,200.00															
			DB16	1.578	16,000.00															
			wire mesh	33																
			ราคาต่อหน่วย	2261																
			fc 240 ksc																	
			เริ่ม I22	4620																
			C 100 x 50 x 20 x 2.3	460																

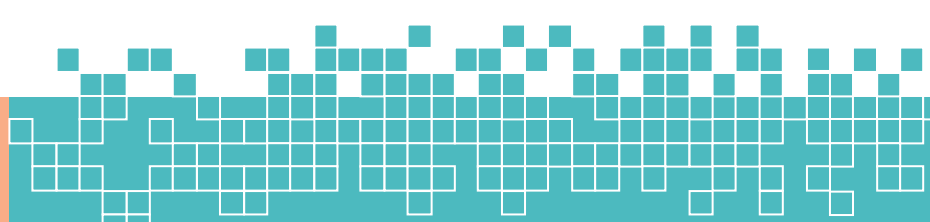

การวิเคราะห์ด้วยโปรแกรม ETABS

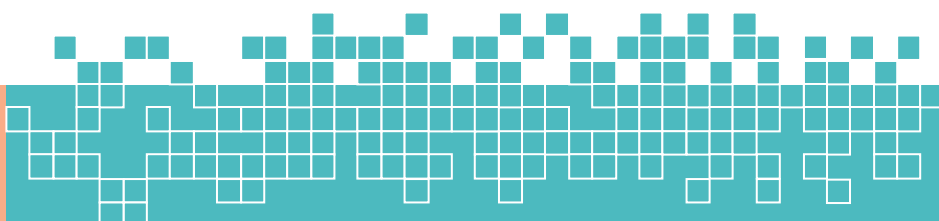
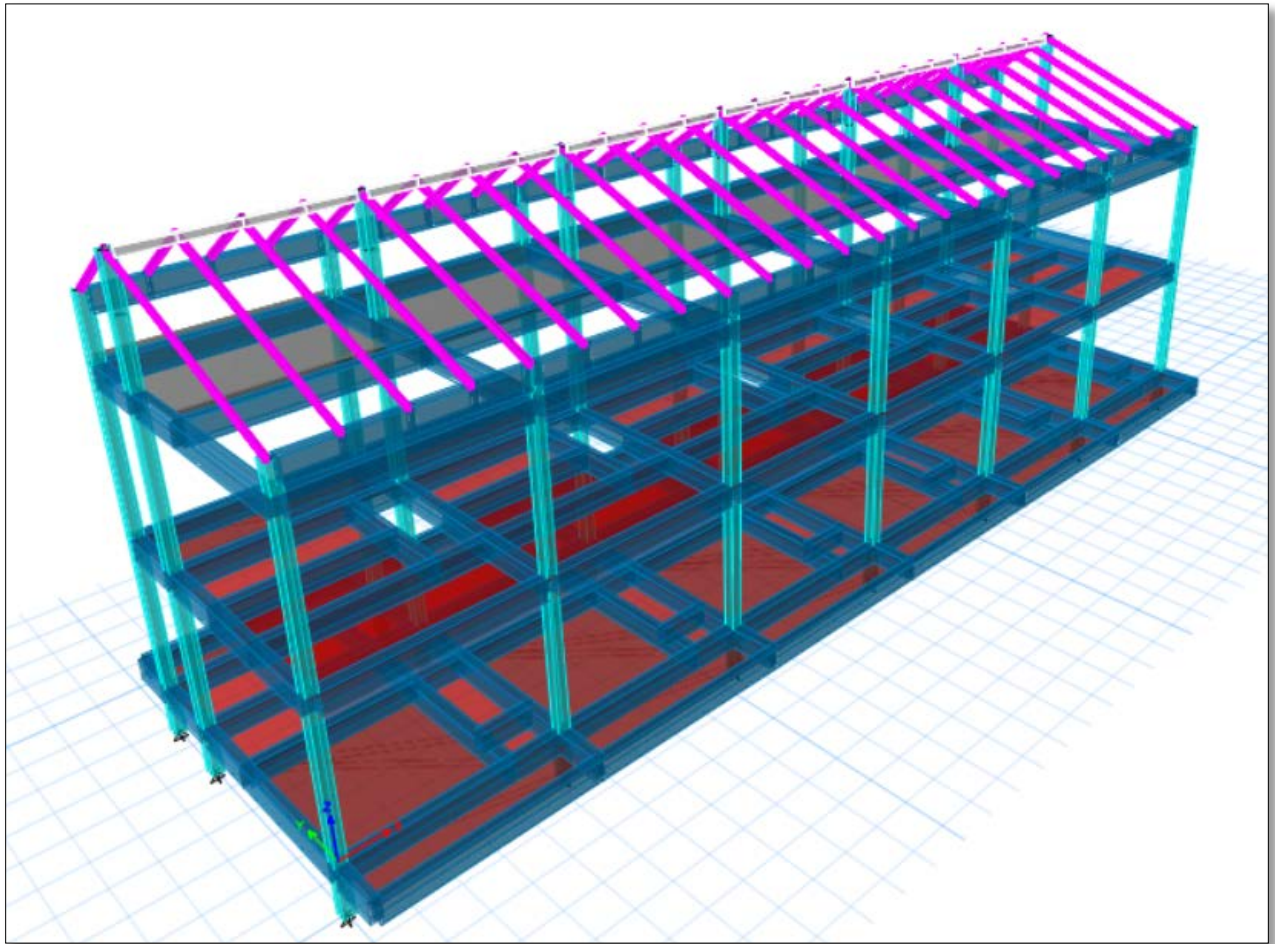

5.Unilever (Renovate)

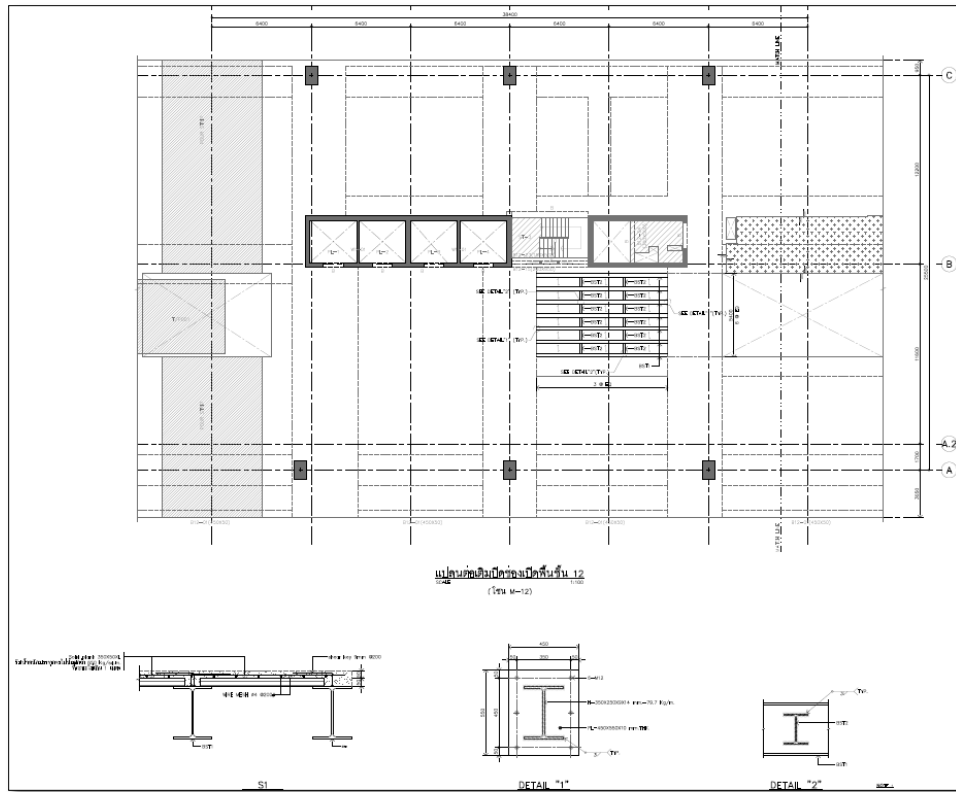

7. Belgravia phase 2



การวิเคราะห์ด้วยโปรแกรม ETABS

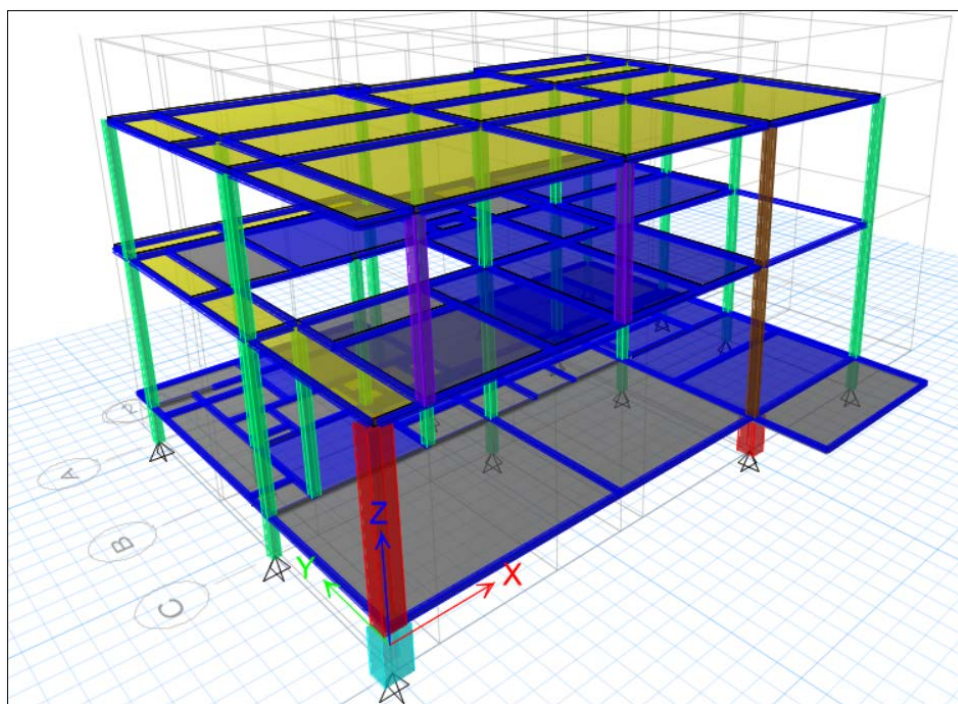

กิจกรรมดำยอาสา

