

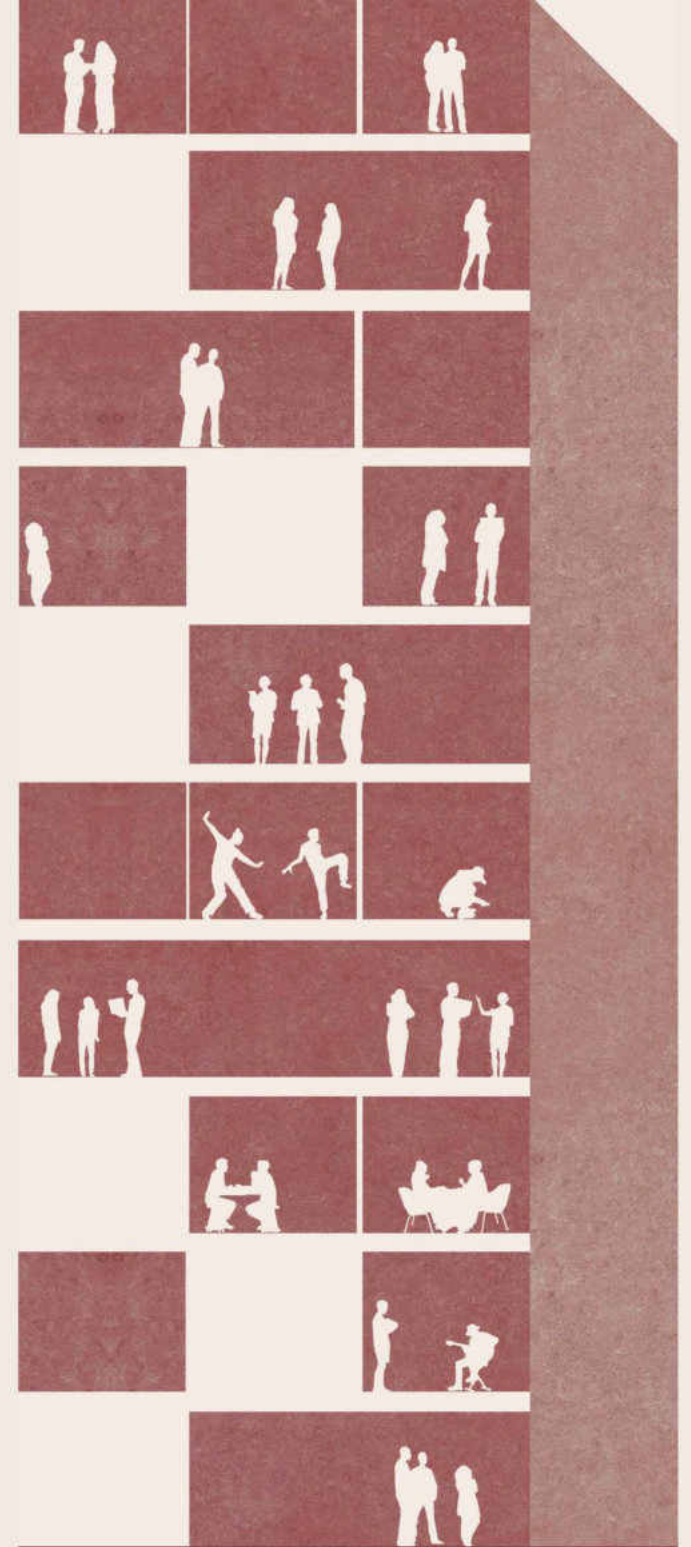

2021-2023 SELECTED WORKS

INTERIOR --- PORTFOLIO

PECHNAMNEUNG POLPATTANAKUL





PECHNAMNEUNG POLPATTANAKUL

Interior designer/Achitect

E-mail pechnamneung0112@gmail.com
Phone 065-997-4164
Address 69 Phet Kasem 48 Alley, Lane 20, Bang Duan Phasi Charoen, Bangkok 10160, Thailand
Language Thai (Native) English
Birth-date 01 September 1997

EDUCATION

- 2021 Mar NARESUAN UNIVERSITY | FACULTY OF ARCHITECTURE
Department of Architecture
- 2016 Feb DOKKHAMTAWITTAYAKHOM SCHOOL
Science-Math

INTERNSHIP

- | | | |
|----------|--|--|
| 2020 Jun | ARJ STUDIO MPANY LIMITED
Architectural Intern | SCOPE OF WORK
Concept Designing, Site, Construction Drawings, Layout Autocad Plot, Landscape Plot, Detail Drawings, BOQ, Model Cut |
|----------|--|--|

DISSERTATION

- DIGITAL TNNOVATIVE & TECHNOLOGY CENTER, NARESUAN UNIVERSITY
- To be a learning space for students through the process of providing knowledge and understanding and a space for transferring and exchanging digital knowledge.
 - To be a work space with tools for creating work using modern digital technology. and area for presenting work Create a network. Exchange opinions with investors.

EMPLOYMENT RECORD

- | | | |
|---------------------|---|---|
| 2021 Jun - 2022 Jun | GREEN LINE ARCHITECTS
Architect | SCOPE OF WORK
Concept Designing, Planning, Site, Isomatic Concept , Construction Drawings, Landscape Drawings, Detail Drawings, BOQ, Model Cut |
| 2022 Jul - 2023 Feb | ATELIER D/M AND SON
Freenlance Interior Designer | SCOPE OF WORK
Concept Designing, Planning, Fucntion, Inerior Drawings, 3D Model, 3D Render, Creat Furniture Model |
| 2023 Mar - Present | KEEN CONDO STYLISH
Interior Designer | KEEN CONDO STYLISH
Mood&Tone Concept , Fucntion Design, Inerior Drawings, Furniture Drawings, 3D Model, 3D Render, Creat Furniture Model, Design Furniture,Present to Clients Select Materials,Select Prop, Set up a Prop, Contact the Supplier |

RESPONSIBILITIES

- To receive a requirement brief and discuss the project with the internal design team
- Visit the site and measure the area to design.
- Design and Rendered 3D perspectives
- Create presentations and present to clients.
- Source and select materials, furniture, lighting fixtures, and props
- Construction and detail drawings.
- Set up a prop

PROGRAM SKILLS

- Drafting / Modelling
- Autocad (Advanced)
 - Sketchup (Advanced)
 - Layout (Beginner)
- 3D Visualization / Rendering
- DS Render (Advanced)
 - Lumion (Moderate)

- Graphics / Presentation
- Adobe Photoshop (Advanced)
 - Adobe Illustrator (Beginner)
- Microsoft office
- Powerpoint (Moderate)
 - Excel (Moderate)
 - Word (Moderate)

PERSONAL INERESTS

- Oil pastel painting
- Water colors painting
- Listen to podcast
- Listen to music
- Watch anime/stream games
- Like to read a book
- Plant a tree
- Pets

EXPERIENCE RECORD (Present-Previous)

- KHUN FAH CONDOMINIUM | Origin thonglor (Area 30 Sq.m.)
Interior design, Model sketchup, 3D Render, Set up a prop.
- KHUN LAM CONDOMINIUM | The standard thonglor (Area 45 Sq.m.)
Interior design, Model sketchup, 3D Render, Set up a prop
- KHUN NID CONDOMINIUM | The esse asoke (Area 42 Sq.m.)
Interior design, Model sketchup, 3D Render, Set up a prop
- TOWN AVENUE | Chonburi (Area 300 Sq.m.)
Interior design, Model sketchup, 3D Render
- KHUN BEST CONDOMINIUM | The Line Ratchatewi (Area 107 Sq.m.)
Interior design, Model sketchup, 3D Render, Set up a prop
- OXYGEN WEAVA | Hatyai (Area 312, 226, 210, 155, 150 Sq.m.)
(5 houses) Interior design, Model sketchup, 3D Render
- KHUN BOW RESIDANCE | The City Kallapapruek(Area 230 Sq.m.)
Interior design, Model sketchup, 3D Render
- MPT CONDOMINIUM(Area 35 Sq.m.)
Interior design, Model sketchup, 3D Render
- PPT RESIDENCE(Area 562 Sq.m.)
Interior design, Model sketchup, 3D Render
- ABU AMARI BURIRAM UNITED HOTEL(Area 5,200 Sq.m.)
Interior design, Model sketchup, 3D Render
- FRENCH+JP CAFE' (Area 75 Sq.m.)
Interior design, Model sketchup
- PPPP HOUSE (Area 345 Sq.m.)
Interior design, Model sketchup (Living area, Dining area, Kitchen), 3D Render
- R709 RESIDENCE (Area 881 Sq.m.)
Interior design, Model sketchup (1st Floor), 3D Render
- CR97 RESIDENCE (Area 412 Sq.m.)
Model sketchup (Foyer, Living area, Buddha room), 3D Render
- SKV64 RESIDENCE (Area 903 Sq.m.)
Interior design, Model sketchup (3rd floor), 3D Render
- CPS KHUN CHOKCHAI-PORNTIP RESIDENCE (Area 2,579 Sq.m.)
Interior design, Interior Model sketchup , 3D Render
- 9922 KHUN THONGCHAI RESIDENCE (Area 715 Sq.m.)
Interior design, Model sketchup, 3D Render
- SP62 KHUN JEERASAYA RESIDENCE (Area 2,645 Sq.m.)
Interior Model sketchup (Foyer, Powder room, Bathroom, Budda shelf,Mater walk-in closet, Working room), 3D Render
- KHUN BALL RESIDENCE | Lampang (Area 200 Sq.m.)
Fucntion planing, Exterior/Interior Model sketchup, 3D Render
- MEDICAL SERVICE AND SUPPORT BUILDING | Somdej Phra Boromma Ratchathewi Na Si Racha Hospital Chonburi (Area 1,960 Sq.m.)
Concept isomatic, Analysis diagram, Plan drawings, WC Detail drawings
- THE CANALE CONDO PHASE II BY MOBIUS | Chiangmai (Area 5,625 Sq.m.)
Electrica/Fire escape drawing, Air Conditioning drawing, Detail drawings
- AGRICULTURAL INNOVATION MUSEAUM | Maejo University (Area 11,320 Sq.m.)
Model sketchup , Cafe on contour Model and Construction drawings, Electrica/Fire escape drawing, WC Detail drawings
- POINT 7 : DEVALOP THE ENTRY AND EXIT POINTS FOR THE RAYONG RIVER MOUTH BRIDGE| Rayong
Landacape drawings, Construction Drawing, BOQ
- IMPROVING THE LANDSCAPE AROUND THE JAO MAE PIM SHRINE | Rayong
Draft plan, Draft contour
- RENOVATION HOLY SPIRIT BUILDING | Assumption College Rayong (Area 2,242 Sq.m.)
Construction model sketchup, Model cut, Plan drawing (Title deed plan-Roof plan), Elevation/Electrica/Fire escape drawing
- TEEKACHAROEN RESIDENCE | Udonthani (Area 770 Sq.m.)
Fucntion planing, Planing landscape, Model sketchup, Photoshop
- KHUN NOEI CONDO | Issara sathorn (Area 50 Sq.m.)
Interior design, Model sketchup, 3D Render
- KHUN NUT CONDO | Bangna Residence (Area 60 Sq.m.)
Interior design, Model sketchup, 3D Render
- KHUN THIRADA CONDO | Supalai premier si phraya-samyran (Area 85 Sq.m.)
Interior design, Model sketchup, 3D Render
- KHUN MEOW CONDO | Fuse chan-sathorn (Area 35 Sq.m.)
Interior design, Model sketchup, 3D Render
- KHUN JERN CONDO | Aequa sukhumvit 49 (Area 60 Sq.m.)
Interior design, Model sketchup, 3D Render
- KHUN NATTY CONDO | Supalai loft Sathorn-Ratchaphruek (Area 35 Sq.m.)
Interior design, Model sketchup, 3D Render
- KHUN BABY CONDO | Anil sathorn 12(Area 64 Sq.m.)
Interior design, Model sketchup, 3D Render
- KHUN AUO CONDO | Chapter One Rat Burana (Area 54 Sq.m.)
Interior design, Model sketchup, 3D Render
- KHUN MAI CONDO | MUNIQ Langsuan(Area 75 Sq.m.)
Interior design, Model sketchup, Prop list

01

CPS RESIDENCE

KHUN CHOKCHAI-PORNTIP RESIDENCE (AREA 2,579 Sq.m.)
2022 SKETCH UP , D5 RENDER

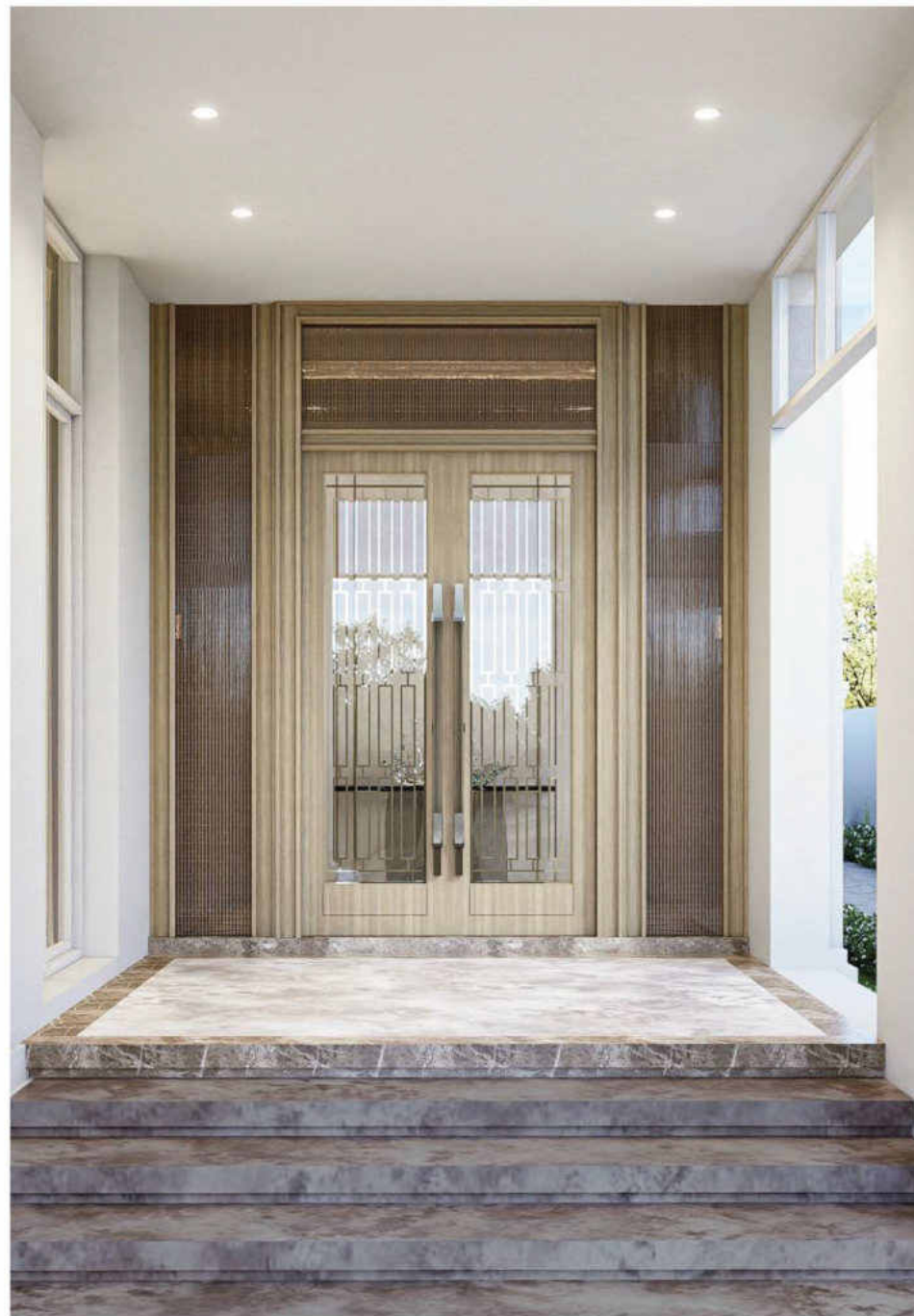
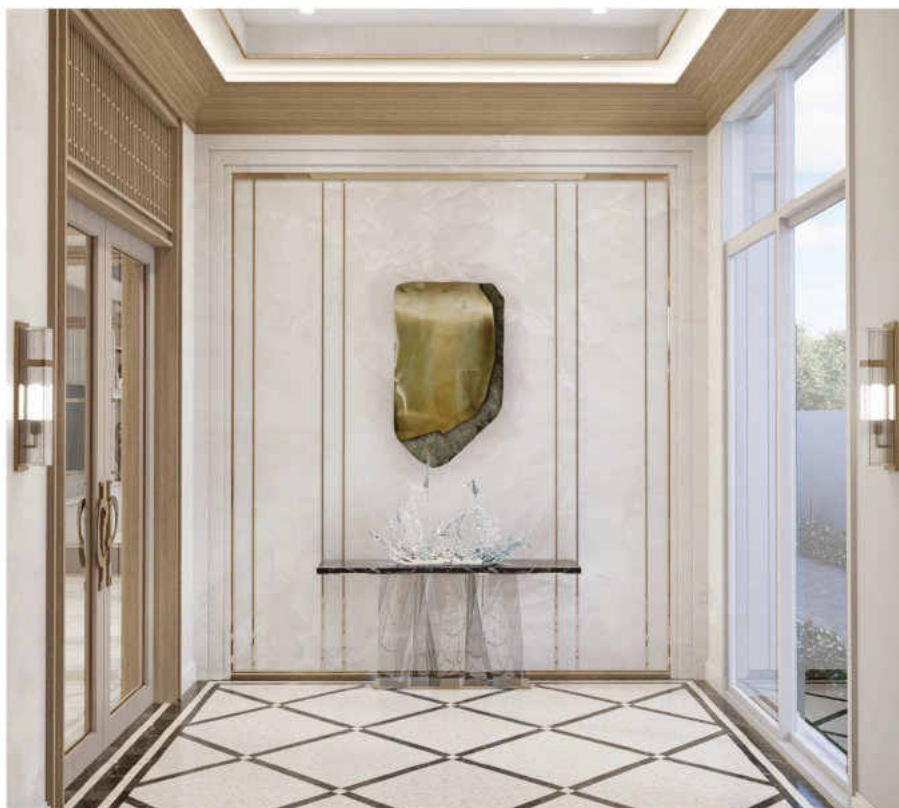



STAIR HALL
(AREA 114.05 Sq.m.)

FORMAL DINING
(AREA 29 Sq.m.)



FORMAL LIVING
(AREA 33 Sq.m.)

BUDDHA ROOM

(AREA 21 Sq.m.)



STUDY ROOM
(AREA 20 Sq.m.)



NIGHT FAMILY LIVING
(AREA 41 Sq.m.)

MASTER BEDROOM
(AREA 163 Sq.m.)



MASTER LIVING AREA
(AREA 163 Sq.m.)



HALL WAY
(AREA 163 Sq.m.)



SHARE WALK-IN CLOSET
(AREA 163 Sq.m.)



HIS WALK-IN CLOSET
(AREA 163 Sq.m.)

HER WALK-IN CLOSET
(AREA 163 Sq.m.)



MASTER BATHROOM
(AREA 21 Sq.m.)



HER WALK-IN CLOSET
(AREA 163 Sq.m.)



MASTER BATHROOM
(AREA 21 Sq.m.)



MASTER BATHROOM
(AREA 21 Sq.m.)

SON BEDROOM 1
(AREA 64 Sqm.)



SON BEDROOM 2
(AREA 67 Sqm.)



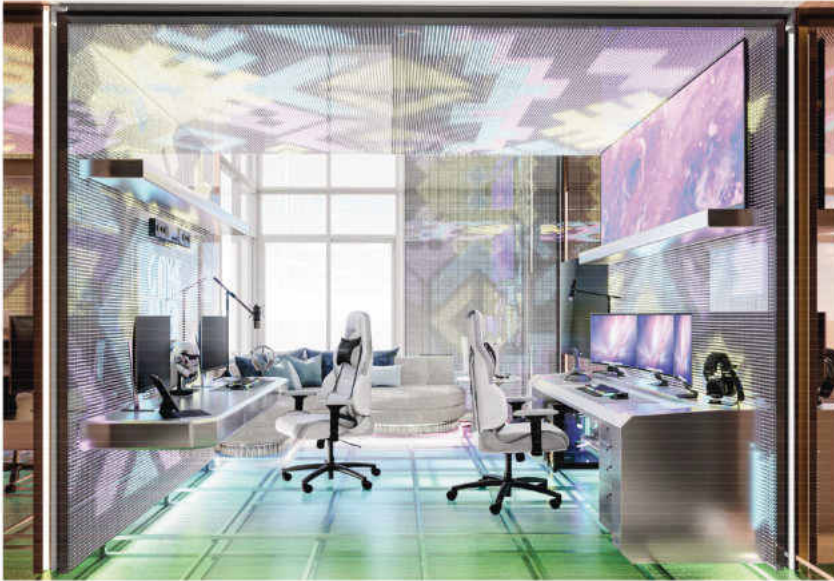

SON BEDROOM 3
(AREA 61 Sq.m.)

GAME ROOM
(AREA 21 Sq.m.)



02

R709 RESIDENCE

PRIVATE RESIDENCE
2022

(AREA 881 Sq.m.)
SKETCH UP , D5 RENDER

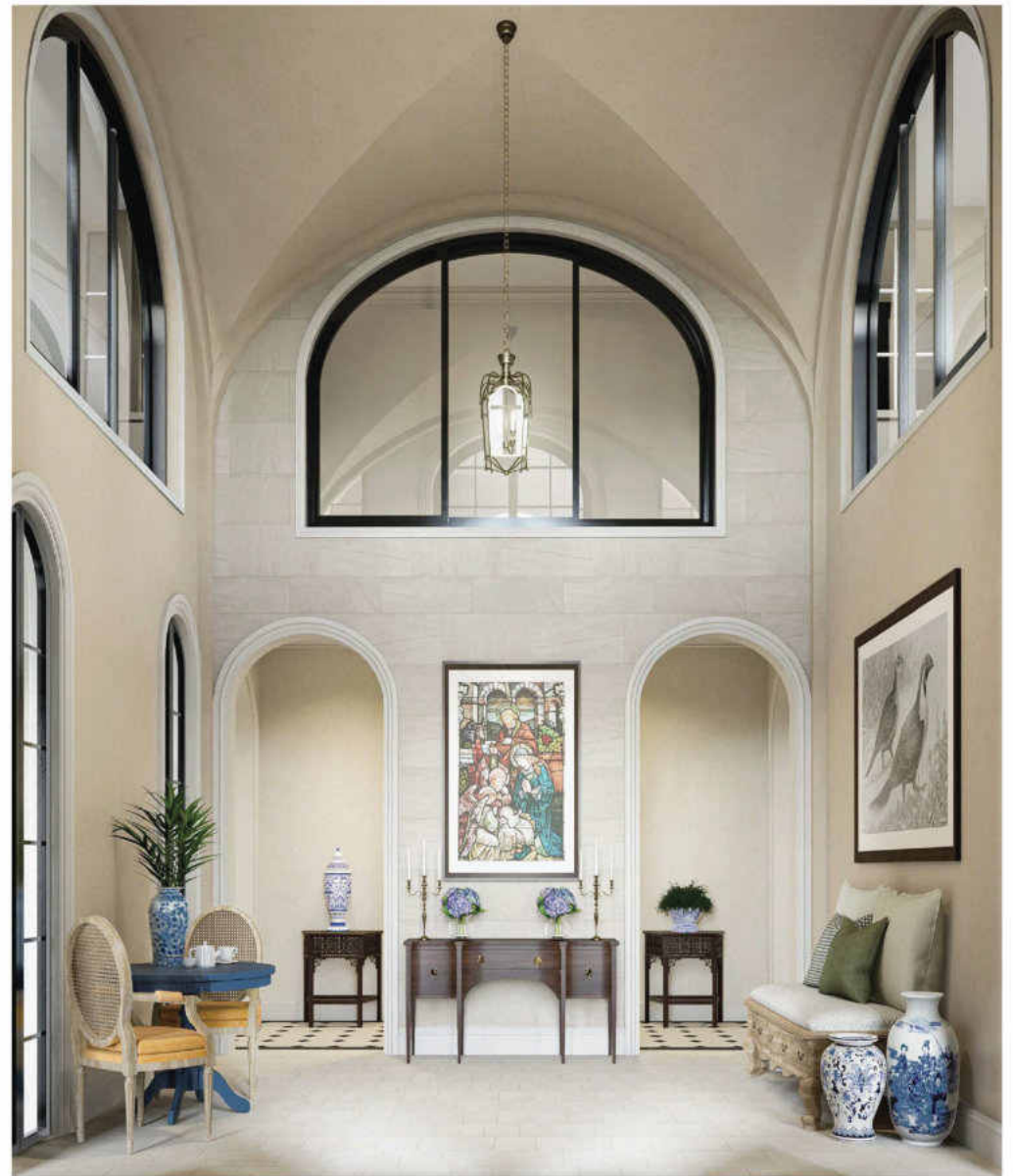

STAIR HALL
(AREA 45 Sq.m.)



HOBBY ROOM
(AREA 16 Sq.m.)



FAMILY LIVING AREA
(AREA 61 Sq.m.)



STORAGE
(AREA 7 Sq.m.)



SHOW PANTRY
(AREA 61 Sq.m.)



FAMILY LIVING AREA
(AREA 61 Sq.m.)

03

PPT RESIDENCE

PRIVATE RESIDENCE
2023

(AREA 562 Sq.m.)
SKETCH UP , D5 RENDER



COMMON AREA
(AREA 60 Sq.m.)

COMMON AREA
(AREA 73.5sq.m.)



WORKING ROOM
(AREA 16.5sq.m.)

POWDER ROOM
(AREA 5.5sq.m.)

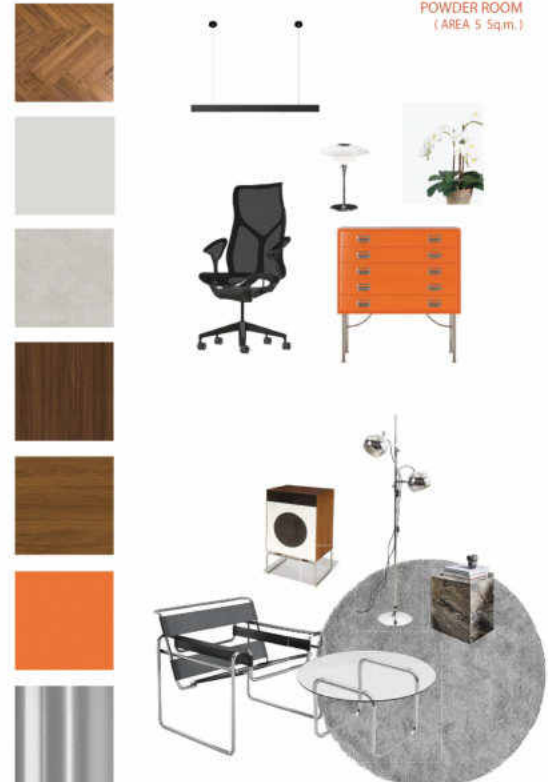

MASTER BEDROOM
(AREA 18 Sq.m.)



WALK-IN CLOSET
(AREA 24 Sq.m.)

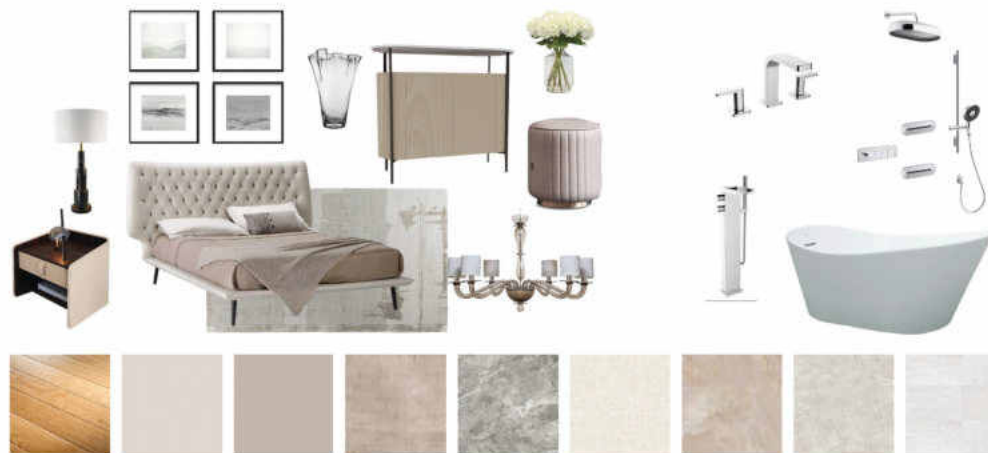

MASTER BEDROOM
(AREA 18 Sq.m.)



MASTER BATHROOM
(AREA 10 Sq.m.)

HALL&BUDDHA SHELF
(AREA 10 Sqm.)



FITNESS ROOM
(AREA 17 Sqm.)

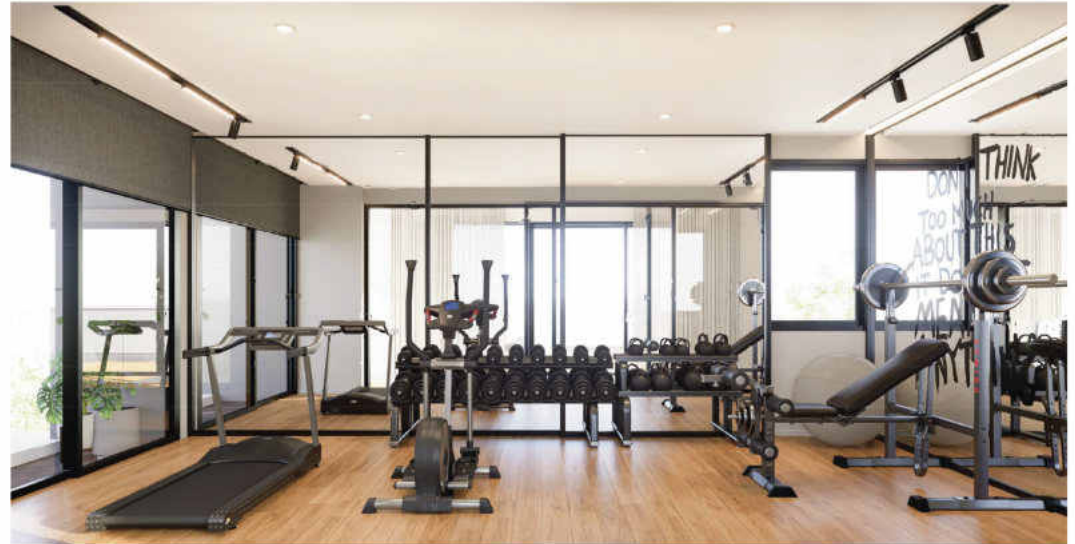

BEDROOM 1
(AREA 20 Sqm.)



BATHROOM 1
(AREA 5 Sqm.)



BATHROOM 2
(AREA 4 Sqm.)



FITNESS BATHROOM
(AREA 5 Sqm.)

04

ABU HOTEL

AMARI BURIRAM UNITED HOTEL (AREA 5,200 Sq.m.)
2023 SKETCH UP , D5 RENDER



LOBBY
(AREA 83 Sq.m.)



SPORT BAR
(AREA 60 Sq.m.)

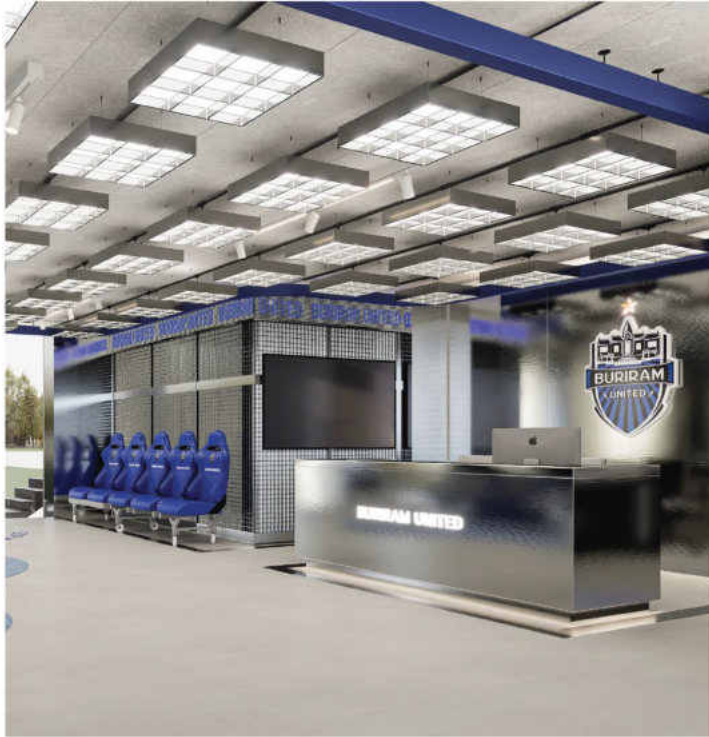

LOBBY
(AREA 83 Sq.m.)



DELUXE ROOM
(AREA 32 Sq.m.)



LOBBY
(AREA 83 Sq.m.)



DELUXE ROOM
(AREA 32 Sq.m.)



05

SKV64 RESIDENCE

PRIVATE RESIDENCE
2022

(AREA 903 Sq.m.)
SKETCH UP , D5 RENDER



COMMON 3RD FLOOR
(AREA 60 Sq.m.)



COMMON 3RD FLOOR
(AREA 60 Sq.m.)



BEDROOM 1
(AREA 63 Sq.m.)



BEDROOM 2
(AREA 45 Sq.m.)



06 CR97 RESIDENCE

PRIVATE RESIDANCE (AREA 412 Sq.m.)
2022 SKETCH UP , D5 RENDER



LIVING AREA
(AREA 54 Sq.m.)

BUDDHA ROOM
(AREA 7 Sq.m.)



07 PPPP RESIDENCE

PRIVATE RESIDANCE (AREA 345 Sq.m.)
2022 SKETCH UP , D5 RENDER



LIVING AREA
(AREA 121 Sq.m.)



KITCHEN&PANTRY
(AREA 121 Sq.m.)



DINING AREA
(AREA 121 Sq.m.)

08

MPT CONDOMINIUM

PRIVAT RESIDANCE
2023

(AREA 35 Sq.m.)
SKETCH UP , D5 RENDER

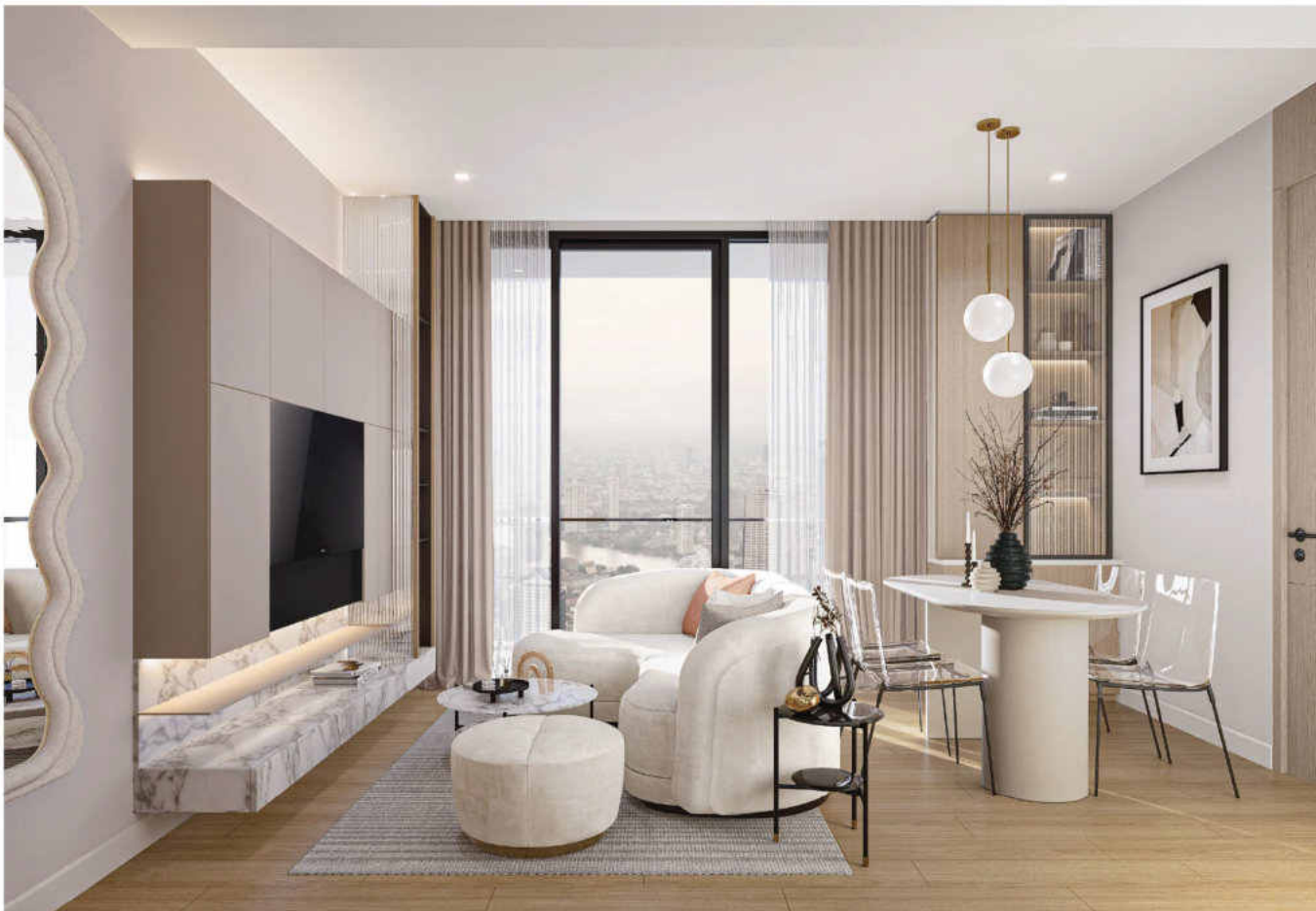

COMMON AREA
(AREA 17 Sq.m.)



WALK-IN CLOSET
(AREA 3.5 Sq.m.)

BATHROOM
(AREA 3.5 Sq.m.)

09

ANIL SATHORN 12

PRIVAT RESIDANCE (AREA 64 Sq.m.)
2023 SKETCH UP , D5 RENDER

COMMON AREA
(AREA 25 Sq.m.)



COMMON AREA
(AREA 25 Sq.m.)



BEDROOM 1
(AREA 9.5 Sq.m.)



MASTER BEDROOM
(AREA 12.5 Sq.m.)

10

AEQUA SUKHUMVIT49

KHUN JERN CONDOMINIUM (AREA 60 Sq.m.)
2023 SKETCH UP , D5 RENDER, AUTO CAD

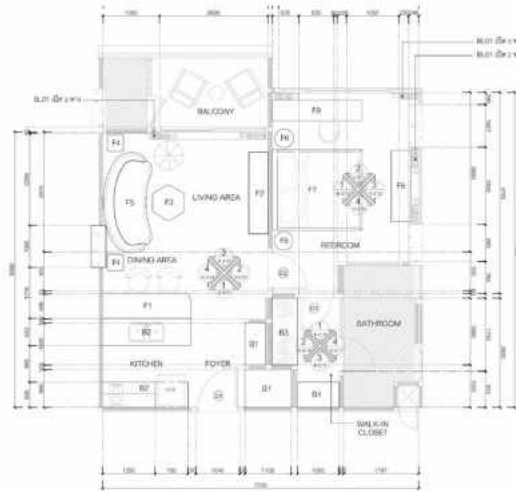

FURNITURE PLAN

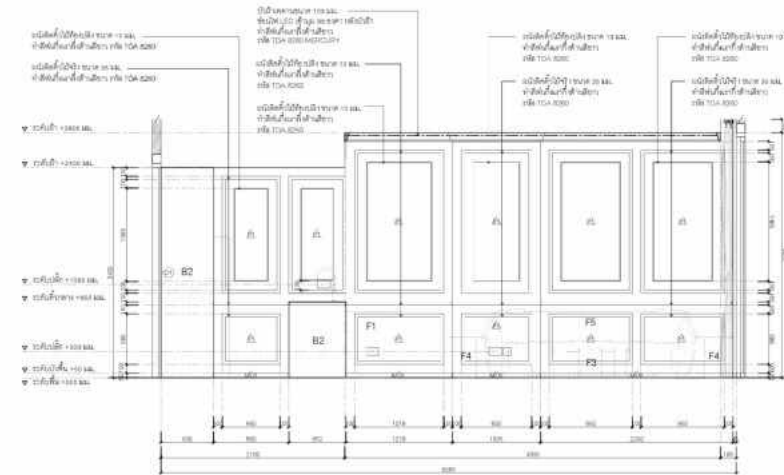

LIVING AREA ELEVATION 2

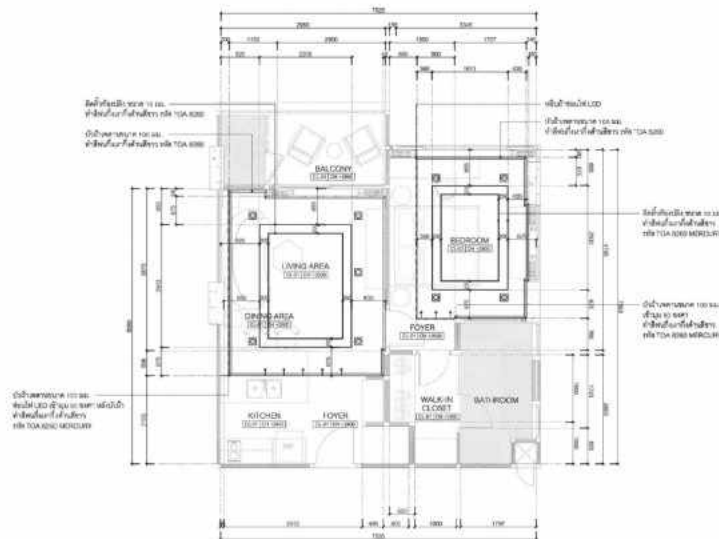

CEILING PLAN

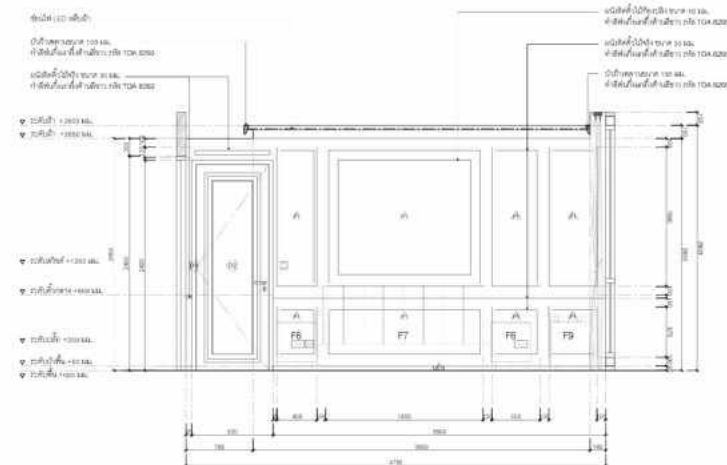

BEDROOM ELEVATION 3



RENOVATION HOLY SPIRIT BUILDING

ASSUMPTION COLLEGE RAYONG (AREA 2,242 Sq.m.)
2021
SKETCH UP , AUTO CAD



ELEVATION 1



ELEVATION 4

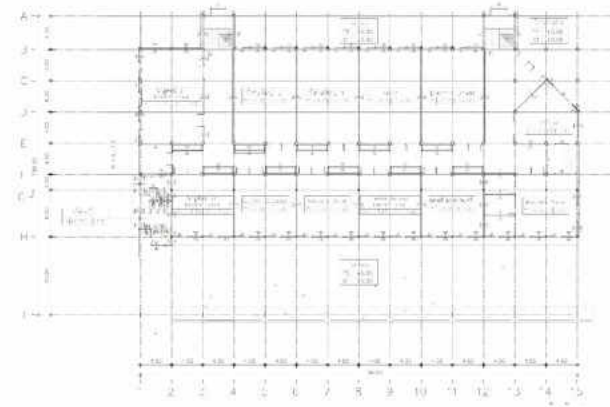

1ST FLOOR PLAN

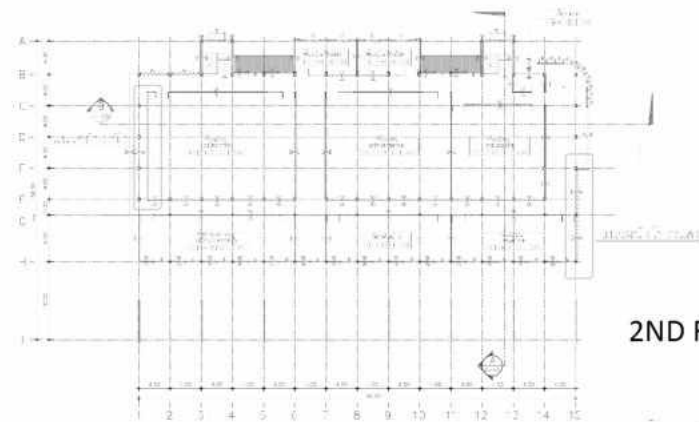

2ND FLOOR PLAN

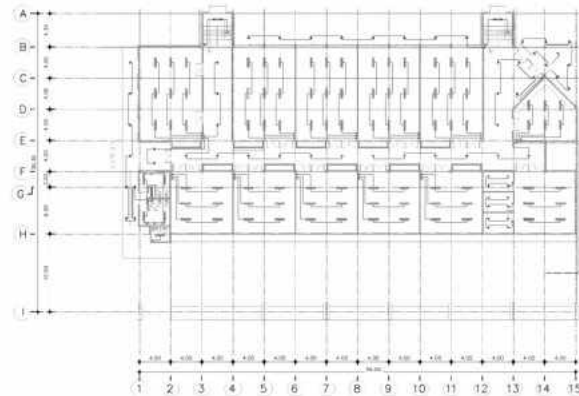

1ST ELECTRICAL PLAN

12

LANDSCAPE

DEVELOP THE ENTRY AND EXIT FOR THE RAYONG RIVER MOUTH BRIDGE
2021
AUTO CAD

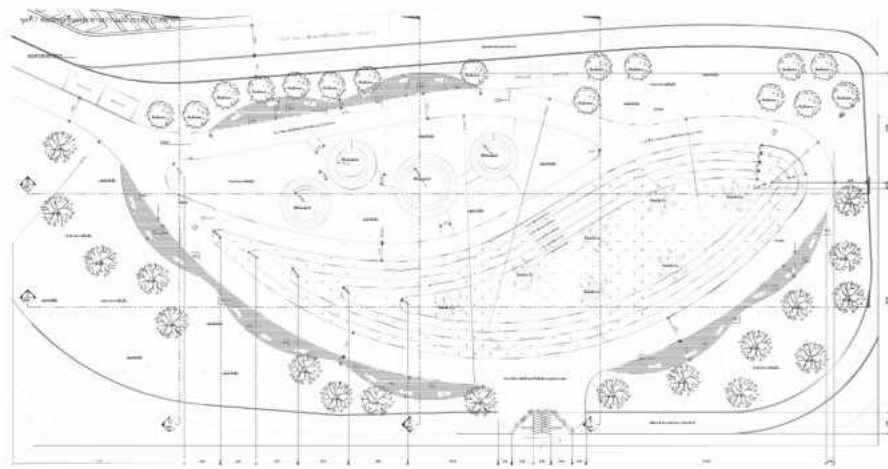

PARK LAEM CHAROEN LIGHTHOUSE PLAN

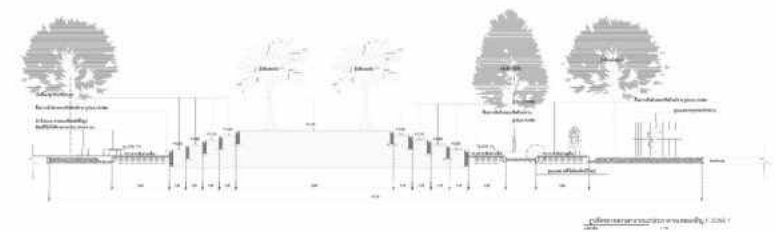

SECTION A

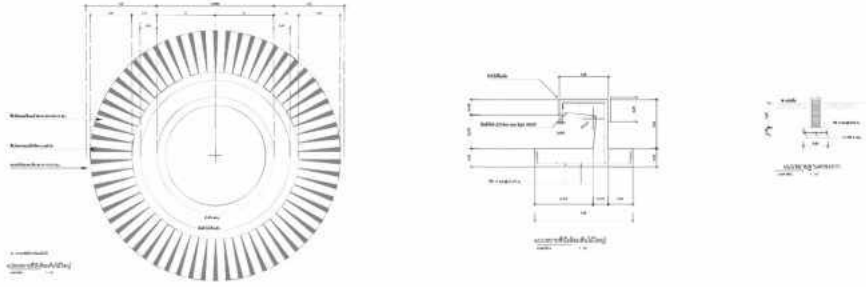

SEATS AROUND THE TREE DETAIL



SECTION B

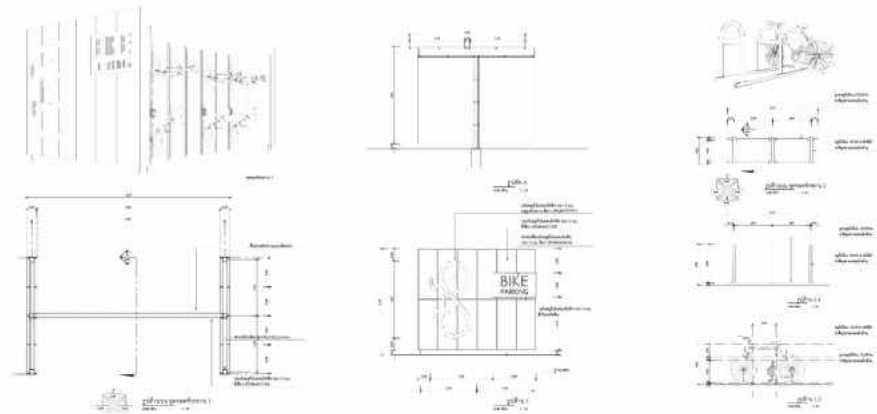

BICICLE PARKING DETAIL



SECTION C

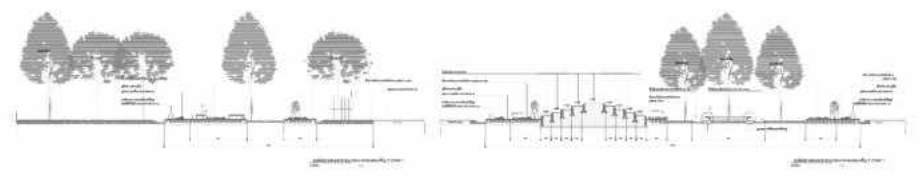

SECTION D

13

MEDICAL SERVICE AND SUPPORT BUILDING

SOMDEJ PHRA BOROMMA RATCHATHEWI NA SI RACHA HOSPITAL (AREA 60 Sq.m.)
2021
AUTO CAD



1 Reception

- ล้อม ชั้นล่าง พัก ด้วยบริการตามฟังก์ชันเดิม
- ล้อมอาคารรับผู้ป่วยพักรักษา บริการตามฟังก์ชันเดิม
- ล้อมชั้นบน

2 Office

- ล้อม ชั้นล่าง พัก ด้วยบริการตามฟังก์ชันเดิม
- ล้อมอาคารรับผู้ป่วยพักรักษา บริการตามฟังก์ชันเดิม
- ล้อมชั้นบน
- ส่วนงานบริการทางการแพทย์
- ส่วนงานบริการทางการแพทย์
- ล้อมบริเวณอาคาร 15 ชั้น
- ล้อมบริเวณอาคาร 20 ชั้น
- ล้อมชั้นบน

1 Maintenance

- ล้อมชั้นบน
- ล้อมชั้นบน
- ล้อมชั้นบน
- ล้อมชั้นบน

1 Maintenance

- ล้อมชั้นบน
- ล้อมชั้นบน

1 Storage

- ล้อมชั้นบน
- ล้อมชั้นบน
- ล้อมชั้นบน
- ล้อมชั้นบน
- ล้อมชั้นบน

1 Toilet

- ล้อม

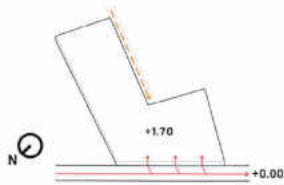

EXISTING

โดยสภาพเดิมบริเวณที่โครงการ มีลักษณะของอาคารที่ทรุดโทรมมาก

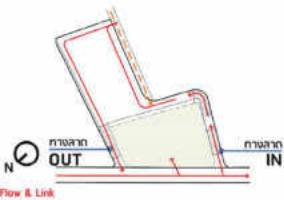

TRAFFIC FLOW

ซึ่งใช้รถจากถนนเพื่อมาบริการผู้ป่วยที่เข้ารับการรักษา



FUNCTION & CIRCULATION

โดยมีการแบ่งพื้นที่ตามประเภทการใช้งาน เช่น พื้นที่จำหน่ายยา ห้องผู้ป่วย และส่วนพื้นที่จอดรถ

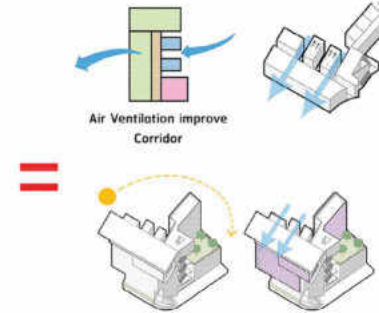
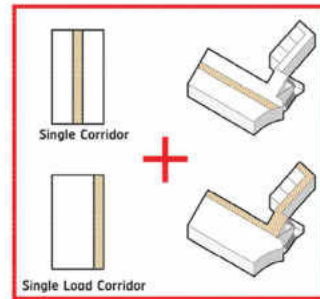

Post Pandemic Office Layout

หลังจากการแพร่ระบาดของโรค โควิด-19 ระบบการบริการทางการแพทย์ ทั่วประเทศ ทยอยปิดบริการทางการแพทย์ในพื้นที่กรุงเทพมหานคร และบางจังหวัดในเขตปริมณฑล

1. การวางโต๊ะทำงานของบุคลากรทางการแพทย์
2. การวางโต๊ะรับผู้ป่วยในชั้นที่ติดทางการแพทย์
3. การจัดพื้นที่จอดรถรับและส่งผู้ป่วย เพื่อความสะดวกในการบริการ
4. ล้อมและดูแลรักษาพื้นที่ในอาคาร เพื่อการป้องกันเชื้อโรค และการป้องกันการแพร่ระบาดของเชื้อโรค
5. การป้องกันการปนเปื้อนเชื้อโรค และการป้องกันการปนเปื้อนเชื้อโรค
6. การดูแลและรักษา การสร้างพื้นที่จอดรถรับและส่งผู้ป่วย

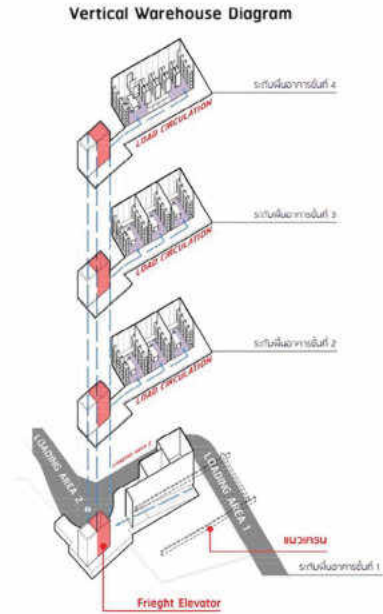
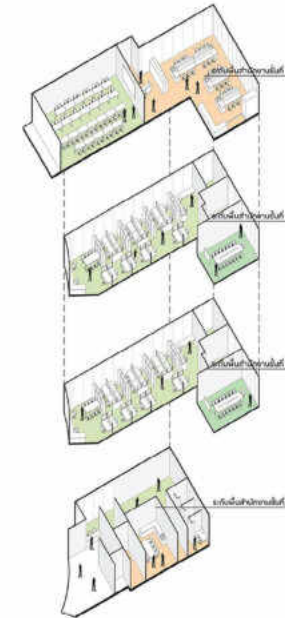
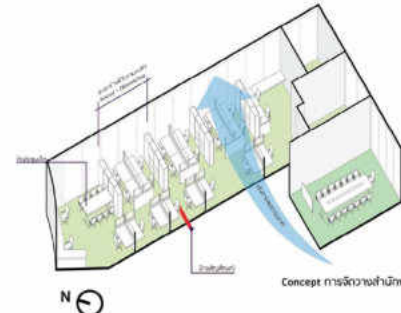

SMART FILING STORAGE SYSTEM DIAGRAM
การจัดการของเก็บของใช้ในระบบคลังเก็บของอัตโนมัติ
- จัดเก็บของอัตโนมัติ
- จัดเก็บของอัตโนมัติ
- จัดเก็บของอัตโนมัติ
- จัดเก็บของอัตโนมัติ

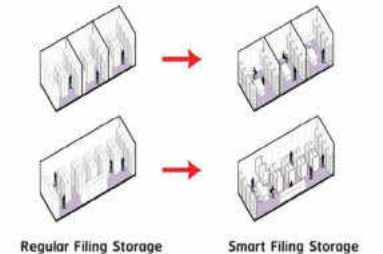



THANK YOU

FOR WATCHING

