



PORTFOLIO

By Sirawich Churod

LIST OF CONTENTS

painarakna@hotmail.com

03 ABOUT ME

04 THESIS

20 INTERNSHIP

26 SCHOOL WORK

33 FREELANCE WORK

35 3D VISUALIZATION

39 AUTOCAD

introducing **ABOUT ME**

Hello, my name is Sirawich Churod.
I graduated with a bachelor's degree in interior design
from Poh-Chang Academy Of Arts, Rajamangala
University Of Technology.

During the third year of study. I interned at Triz
Consultant.LTD
I had a chance to project Clinic, Cafe, and Residential
and learned how to
work as a professional in the field.



Sirawich Churod
Interior Designer



THESIS

LAYANA RESORT & SPA

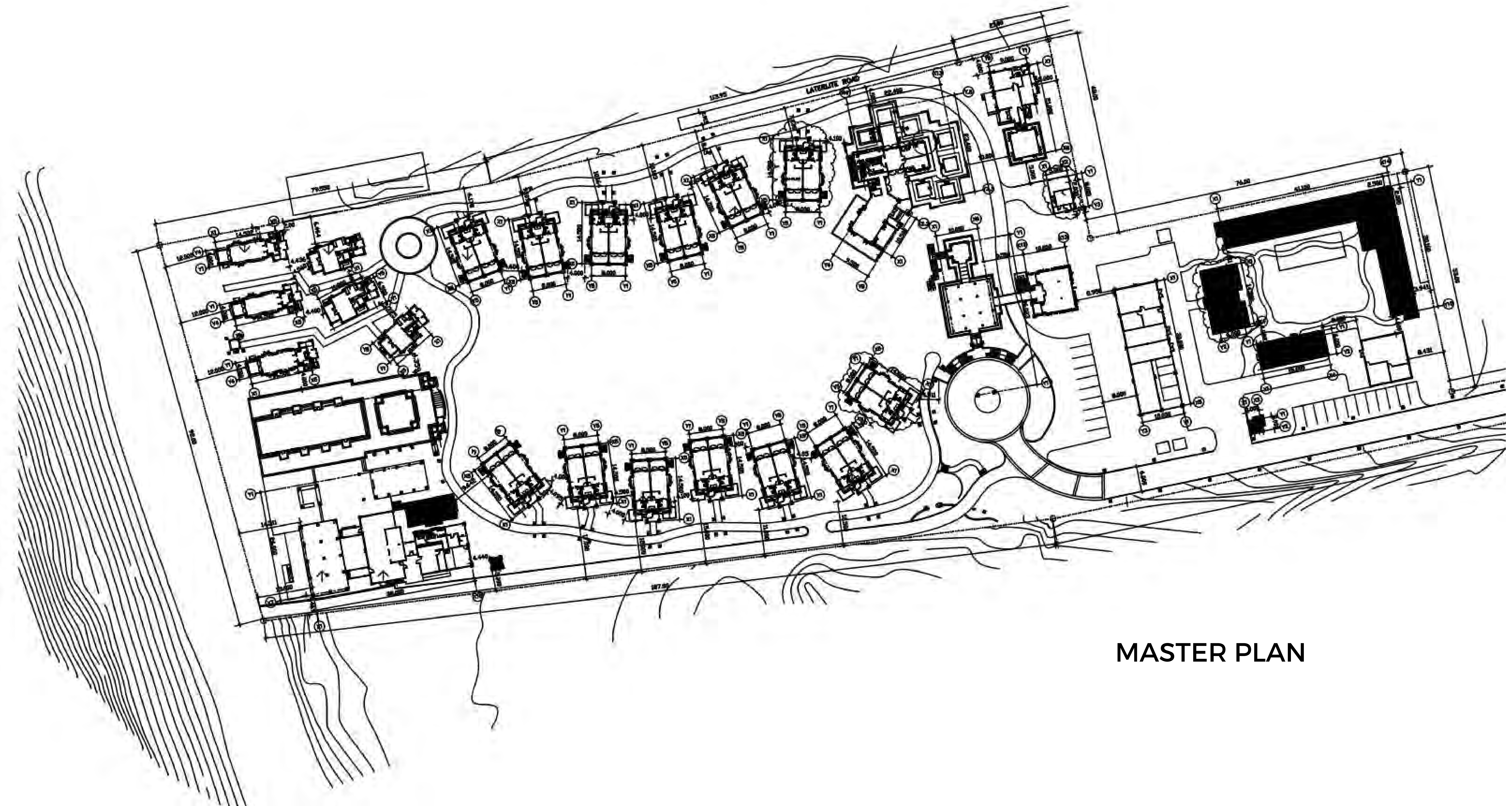

MASTER PLAN

CONCEPTUAL OF DESIGN

CHAM OF LANTA

ออกแบบโดยยึดความเป็นเอกภาพของพื้นที่
นำเสนอถึงเสน่ห์ของสถานที่ต่างๆและ วิถีชีวิตของผู้คน
บนเกาะลันตา ถ่ายทอดสู่สายตาผู้เข้าใช้บริการ



CHAM OF LANTA CONCEPTUAL OF DESIGN

INSPIRATION

สะพานสิริลันตา
ชุมชนศรีราชา
ผ้าปาเต๊ะ
ความเป็นอยู่

IMPLICATION

เชื่อมต่อ / รองรับ
รวมตัว / สนุกสนาน
ประณีต / สบาย
วิถีชีวิต / วัฒนธรรม / ประเพณี

ชาวล
โต๊ะนาค
ประเพณีลอยเรือ
ประเพณีชักพระ

FUNCTION

LOBBY / LOBBY LOUNGE
RESTUARANT / ALL DAY DINING
SPA
GUEST ROOM

GRAND GARDEN PAVILLION
BEACH ROOM
OCEAN ROOM
LAMAISON POOL VILLA

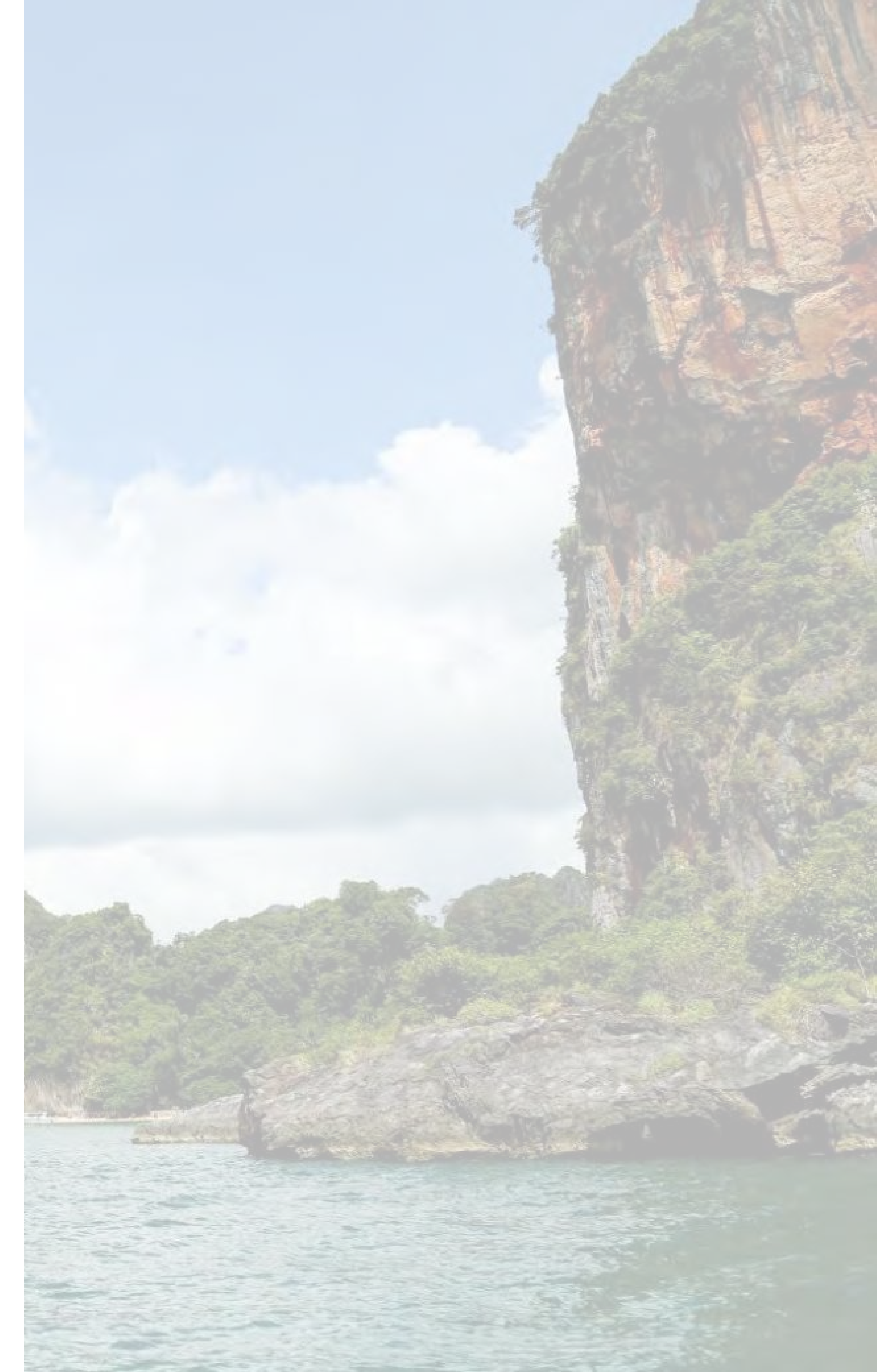

สะพานสิริลันตา

สะพานสิริลันตา ——— เชื่อมต่อ/รองรับ ——— LOBBY / LOBBY LOUNGE

สะพานเชื่อมเกาะแห่งแรกของประเทศไทย ถูกสร้างขึ้นเพื่อใช้รองรับนักท่องเที่ยวและชาวบ้านที่เดินทางไปมาระหว่างเกาะ

CONCRETE OBJECT ABSTRACTION KEYWORDS

- | | | |
|-----------------|-------------|-------------|
| • สะพานทอดยาว | • การรองรับ | • มั่นคง |
| • มั่นคงแข็งแรง | • ข้ามผ่าน | • รองรับ |
| • เชื่อมต่อ | • เชื่อมต่อ | • เชื่อมต่อ |



ชุมชนศรีราชา

ชุมชนศรีราชา ——— รวมตัว / สนุกสนาน ——— RESTAURANT / ALL DAY DINING

เป็นชุมชนที่สำคัญแห่งหนึ่งในประวัติศาสตร์เนื่องจากเป็นเมืองท่า รับ - ส่งสินค้าจากต่างประเทศ เป็นแหล่งสะสมเสบียง อีกทั้งยังเป็นจุดแลกเปลี่ยนที่สำคัญทางวัฒนธรรม

CONCRETE OBJECT

- รวมตัว
- เคลื่อนไหว
- ชุมชนริมน้ำ

ABSTRACTION

- แลกเปลี่ยน
- สนุกสนาน
- การพบปะพูดคุย

KEYWORDS

- รวมตัว
- ชุมชนริมน้ำ
- สนุกสนาน



CONCRETE OBJECT

- ประณีต
- ลวดลาย
- อ่อนช้อย

ABSTRACTION

- สบาย
- นุ่ม
- มรดก

KEYWORDS

- ประณีต
- อ่อนช้อย
- สบาย

ผ้าปาเต๊ะ

ผ้าปาเต๊ะ ——— ประณีต / สบาย ——— SPA

ผ้าปาเต๊ะเป็นอีกหนึ่งอัตลักษณ์ ของจังหวัดกระบี่ เป็นผ้าที่เขียนด้วยสีผึ้งและย้อมสีบริเวณที่ถูกเขียนโดยสีผึ้ง ซึ่งต้องซ้ำบ่อยครั้ง จึงทำให้กว่าจะได้ผ้าแต่ละผืนนั้นต้องใช้ความประณีตสูง

ชาวเล

ชาวเล ——— วิถีชีวิต ——— Grand garden pavillion

อาชีพหลักของคนบนเกาะคือการเป็นชาวเล ออกเรือหาปลา ซึ่งมีจุดเริ่มต้นมาจากเหล่าบรรพบุรุษอย่างชนเผ่าอูร์กลาโวย และสืบทอดต่อกันมาจนถึงปัจจุบัน

CONCRETE OBJECT

- เรือ
- แห
- บ้านไม้

ABSTRACTION

- การพักอาศัย
- การค้าขาย
- ออกเรือ

KEYWORDS

- เรือ
- แห
- ออกเรือ



เขาหงอนนาค

เขาหงอนนาค ——— ความรุ่งเย็น ——— Beach room

ชาวบ้านเชื่อว่าพื้นที่ละแวกนี้เป็นที่ ของพญานาคตามตำนานเล่าแก่ที่เล่าสืบต่อกันมา โดยตำนาน ดังกล่าวเป็นต้นกำเนิดของชื่อสถานที่ต่างๆ ที่มีความเกี่ยวข้องกับพญานาค ทั้ง เขาหงอนนาค หนองทะเล และ เขาแหลมหางนาค

CONCRETE OBJECT

- พญานาค
- โไฟ
- หนองน้ำ

ABSTRACTION

- ความรัก
- ความเชื่อ
- เคารพ

KEYWORDS

- พญานาค
- หนองน้ำ
- ความรัก

ประเพณีชักพระ

ประเพณีชักพระ ——— ประทับ ——— Lamaison pool villa

ประเพณีชักพระ เป็นประเพณีที่สืบทอดกันมาของชาวพุทธในจังหวัดกระบี่ สะท้อนถึงความเจริญด้านศิลปะวัฒนธรรม และทำให้เห็นถึงความกลมเกลียวของชาวพุทธและชาวมุสลิม

CONCRETE OBJECT

- ยิ่งใหญ่
- กับช้อน
- รวมตัว

ABSTRACTION

- ศรัทธา
- การประทับ
- วัฒนธรรม

KEYWORDS

- ยิ่งใหญ่
- กับช้อน
- การประทับ



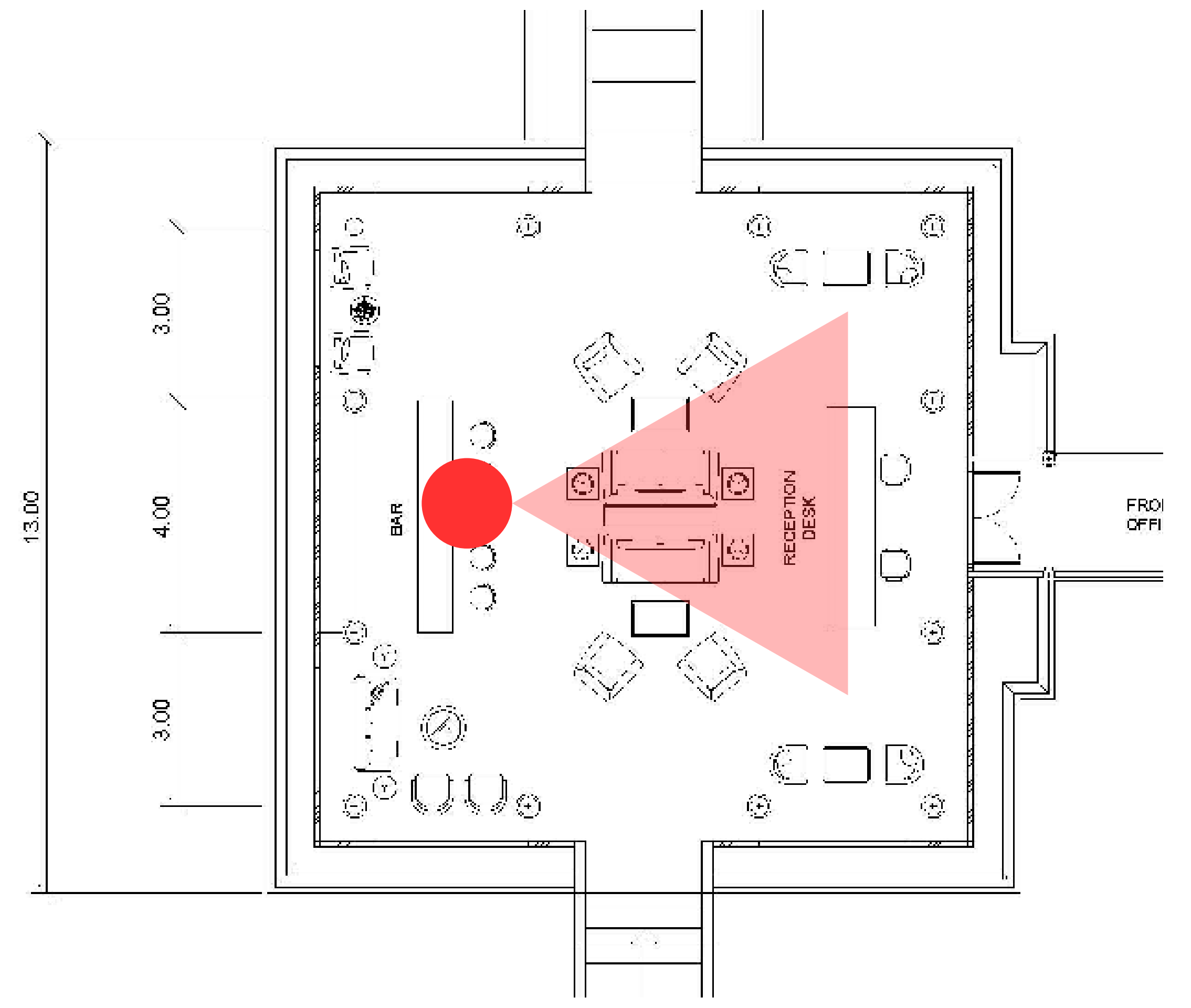

PERSPECTIVE
LOBBY

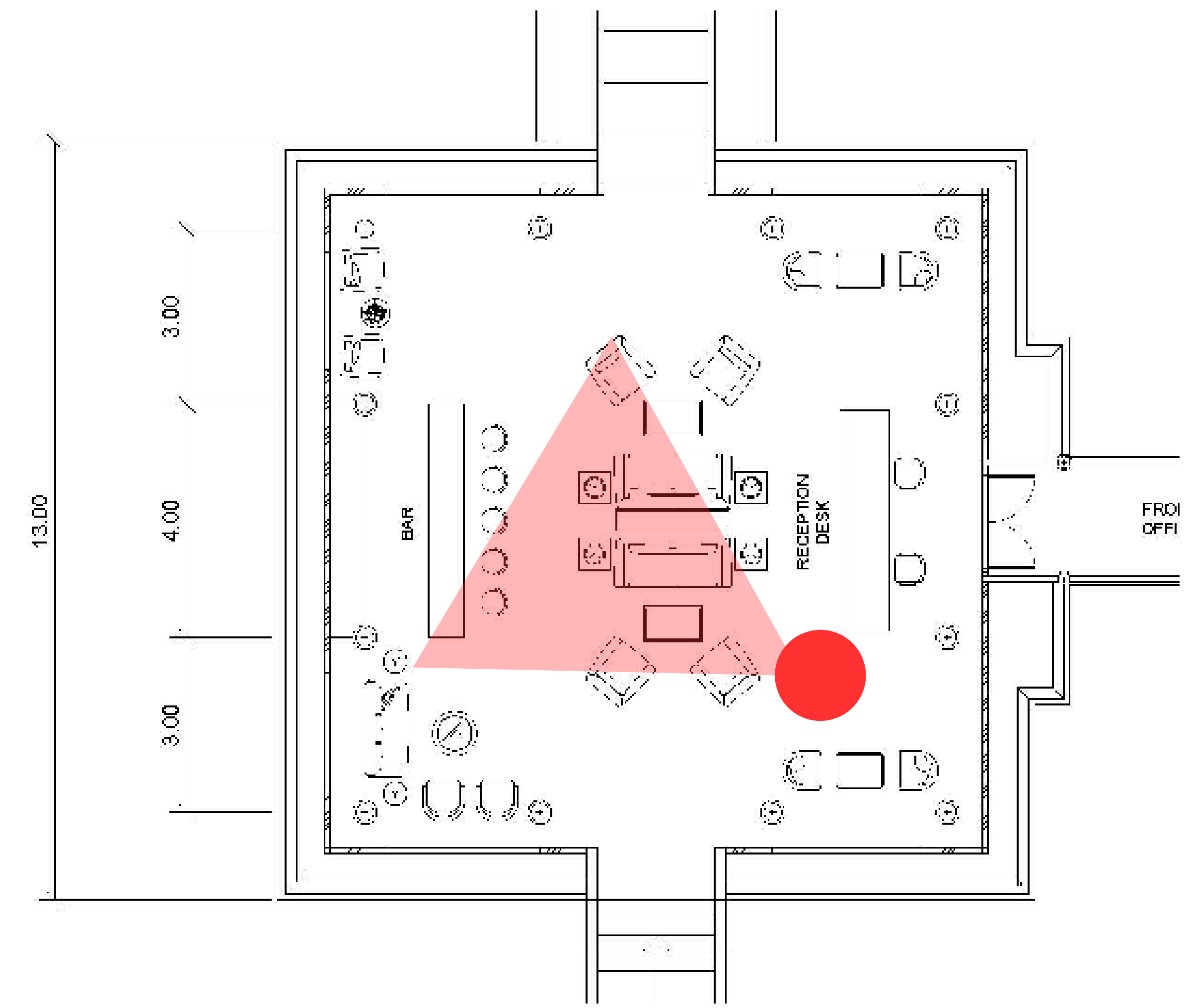

PERSPECTIVE
LOBBY

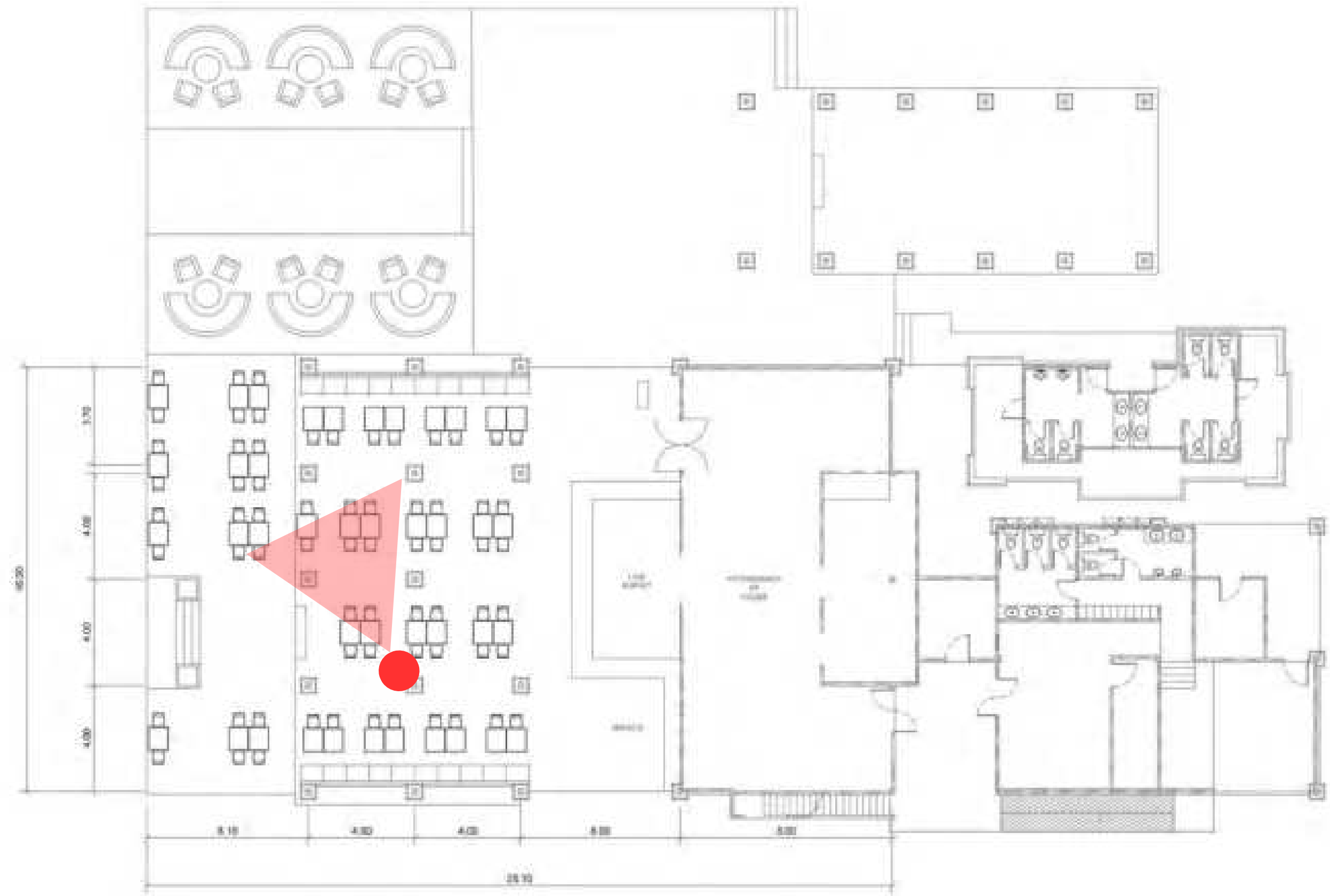

PERSPECTIVE
RESTAURANT

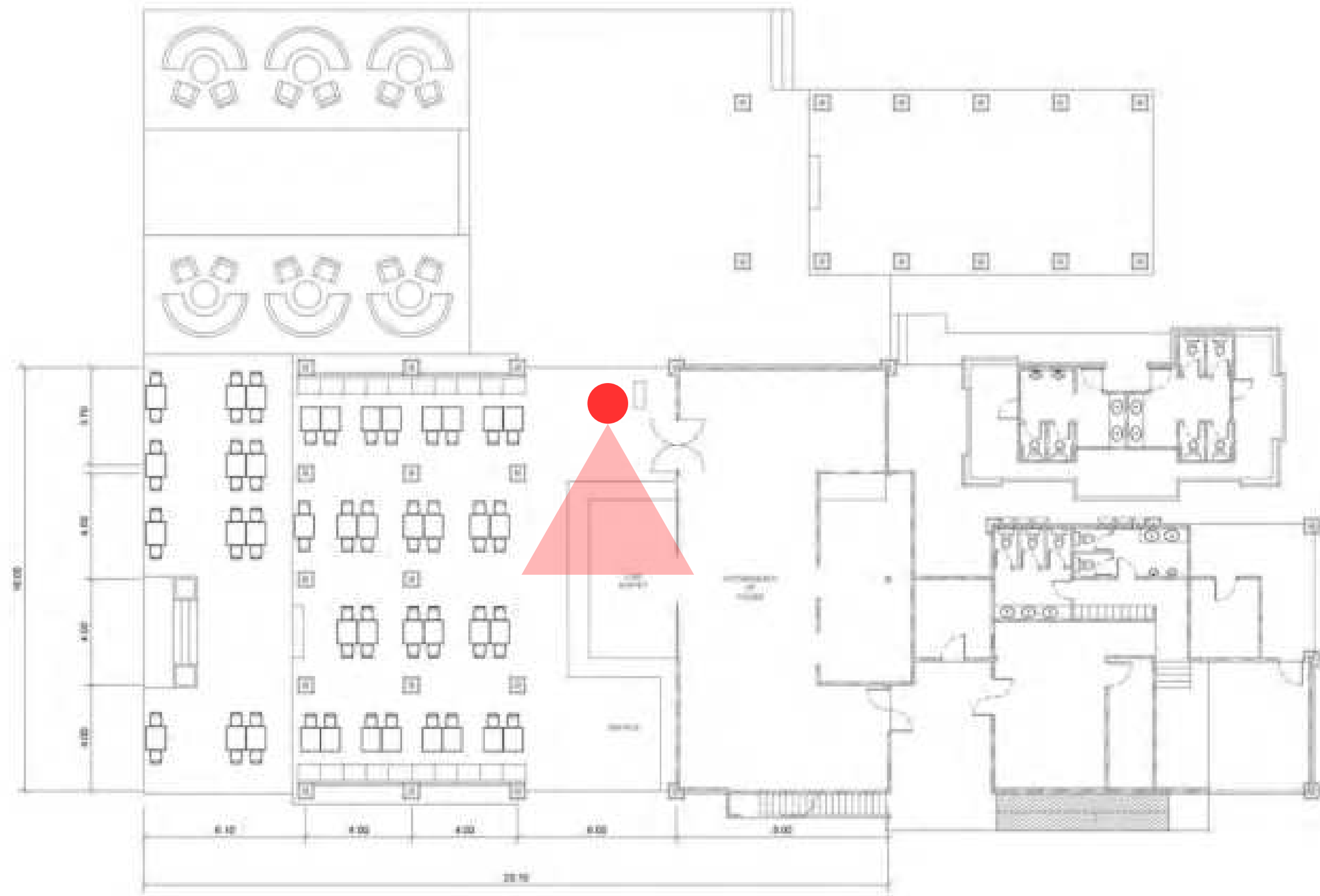

PERSPECTIVE
RESTAURANT



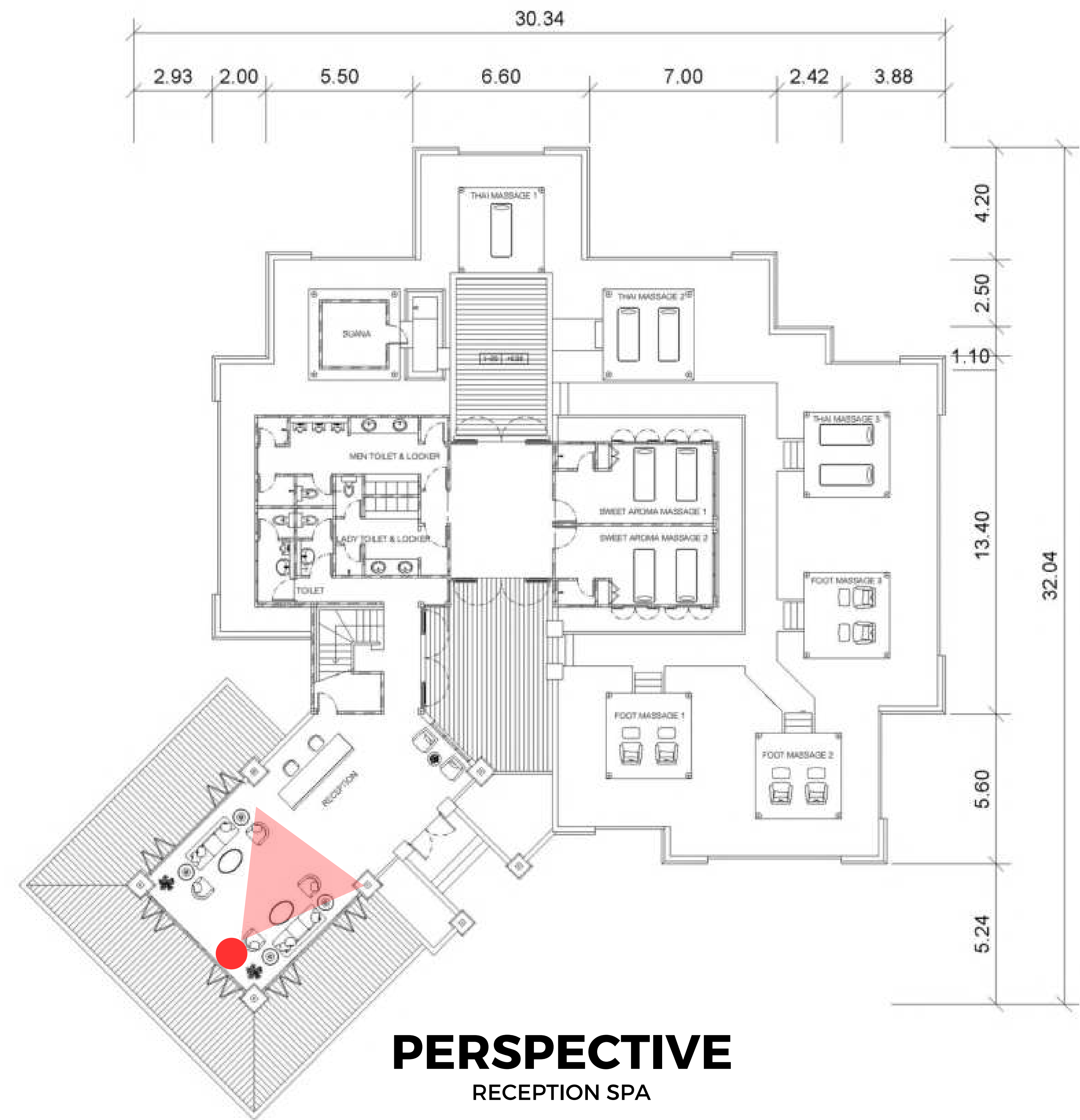

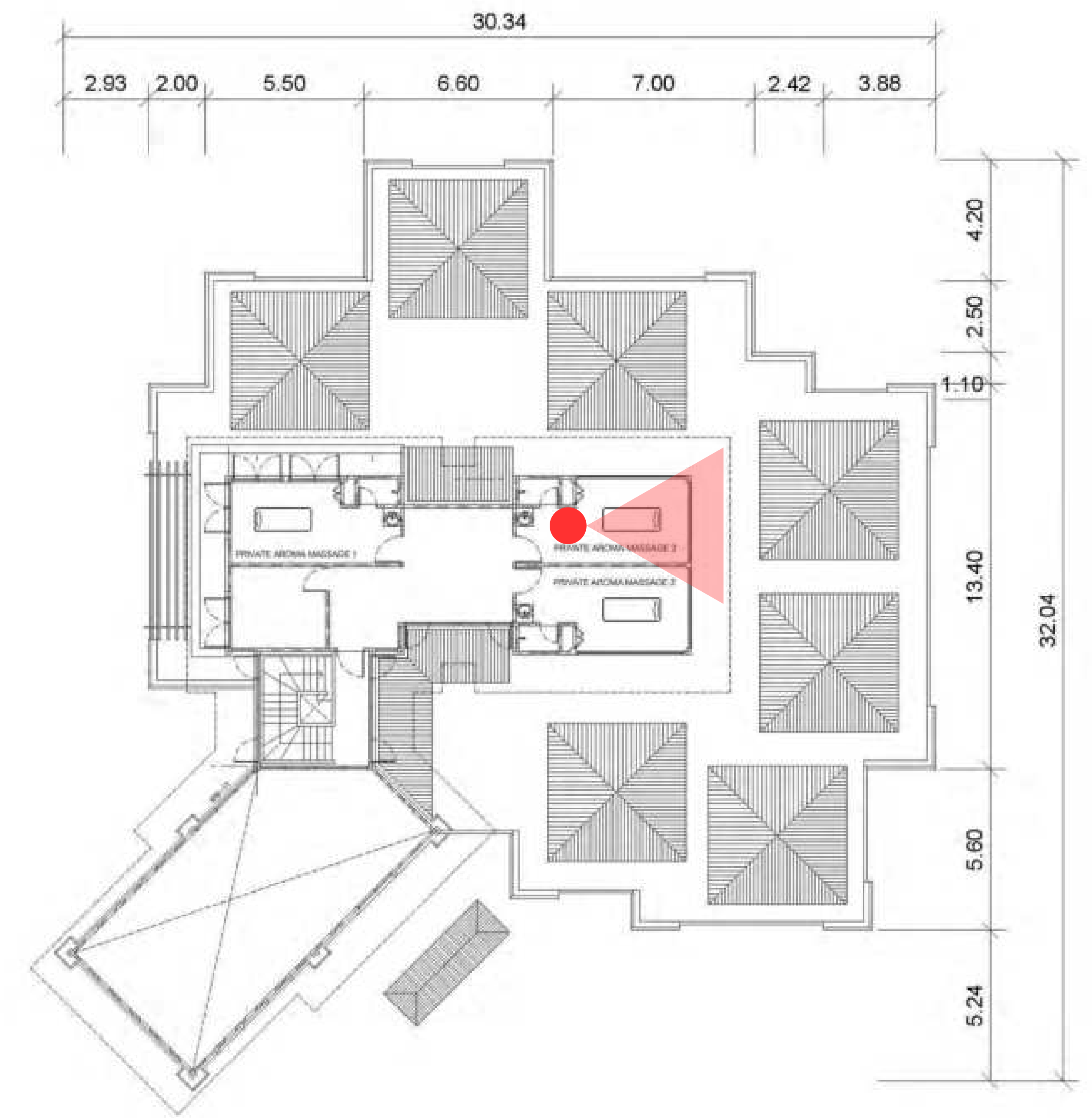
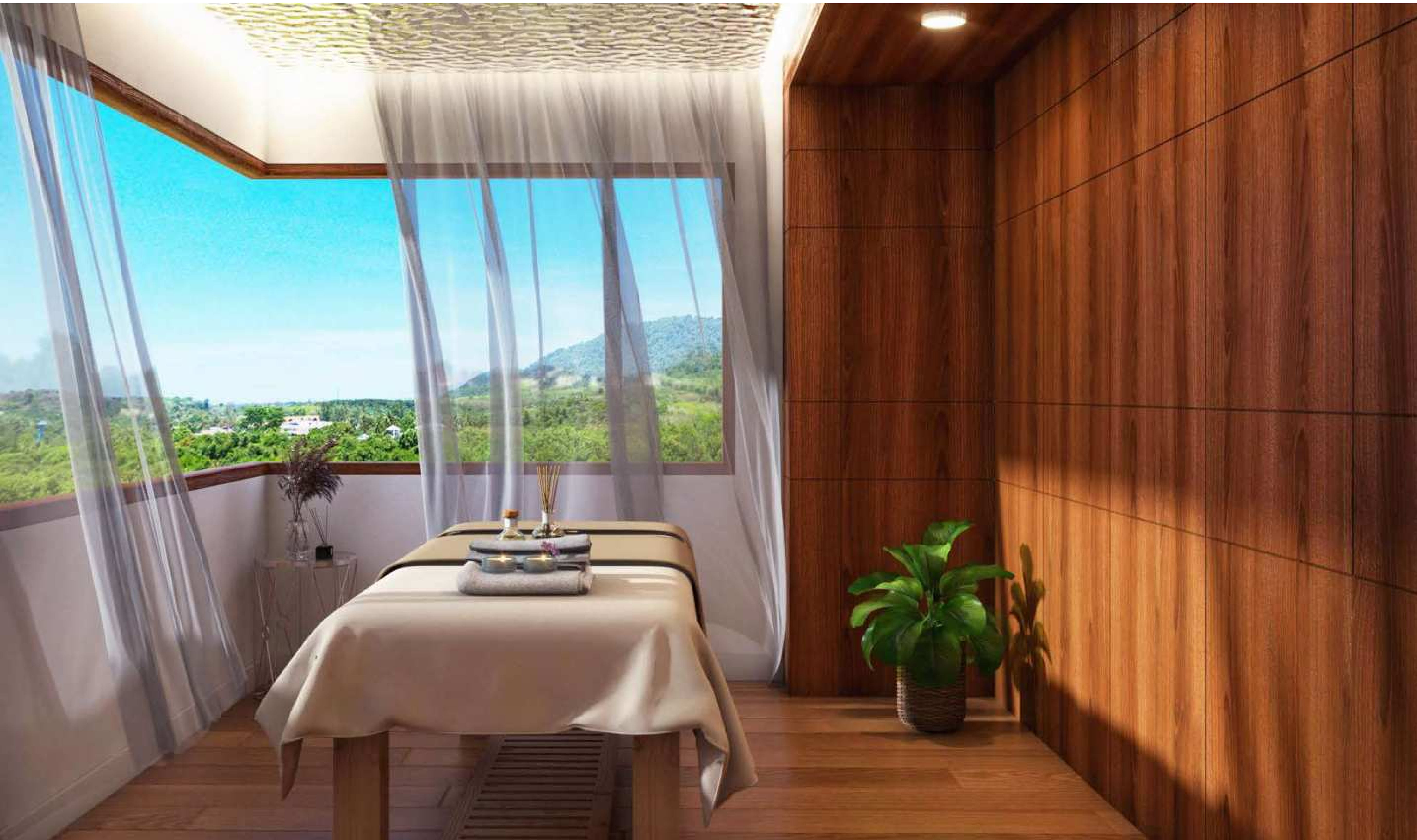

PERSPECTIVE
MASSAGE RPPM



PERSPECTIVE

GRAND GARDEN
PAVILLION

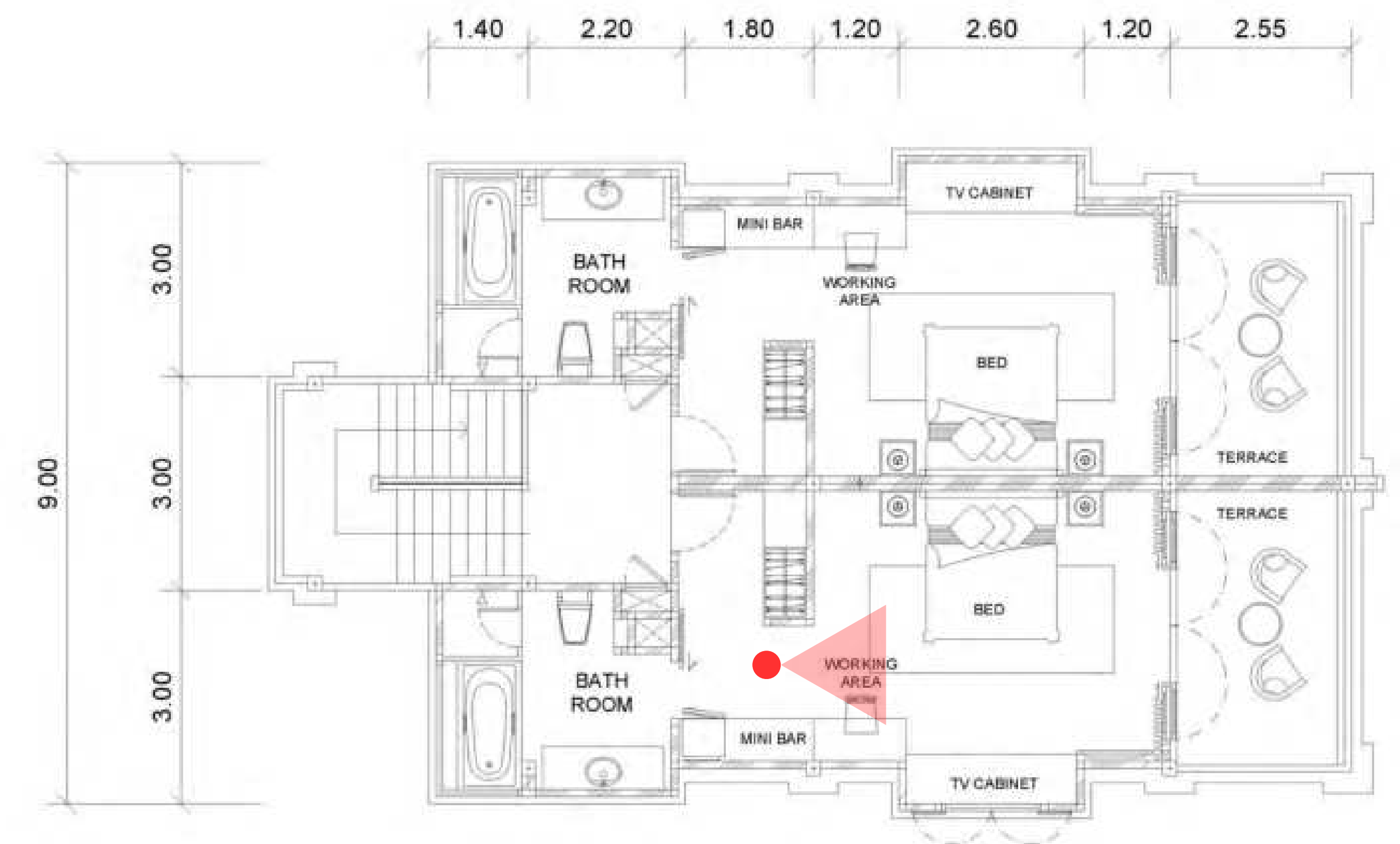



PERSPECTIVE BEACH ROOM

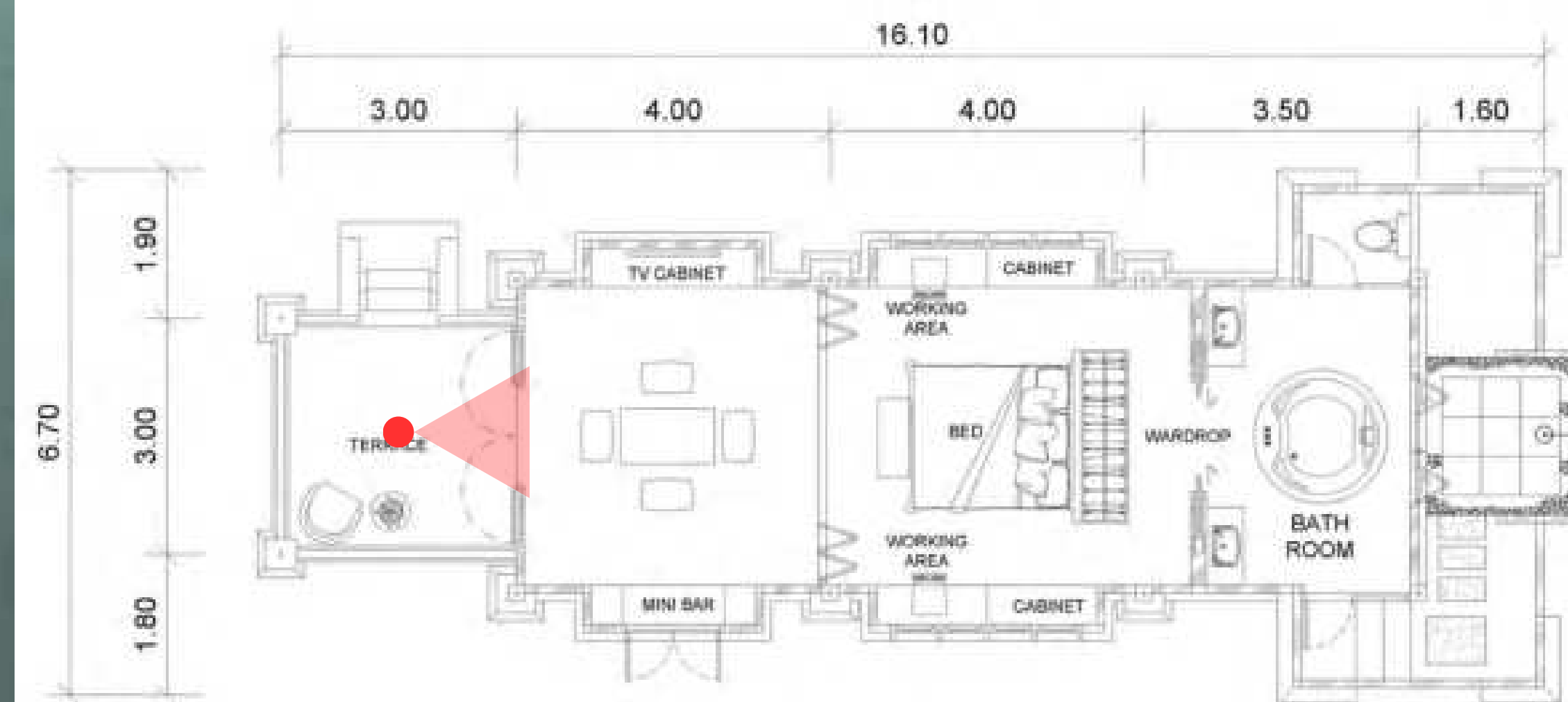

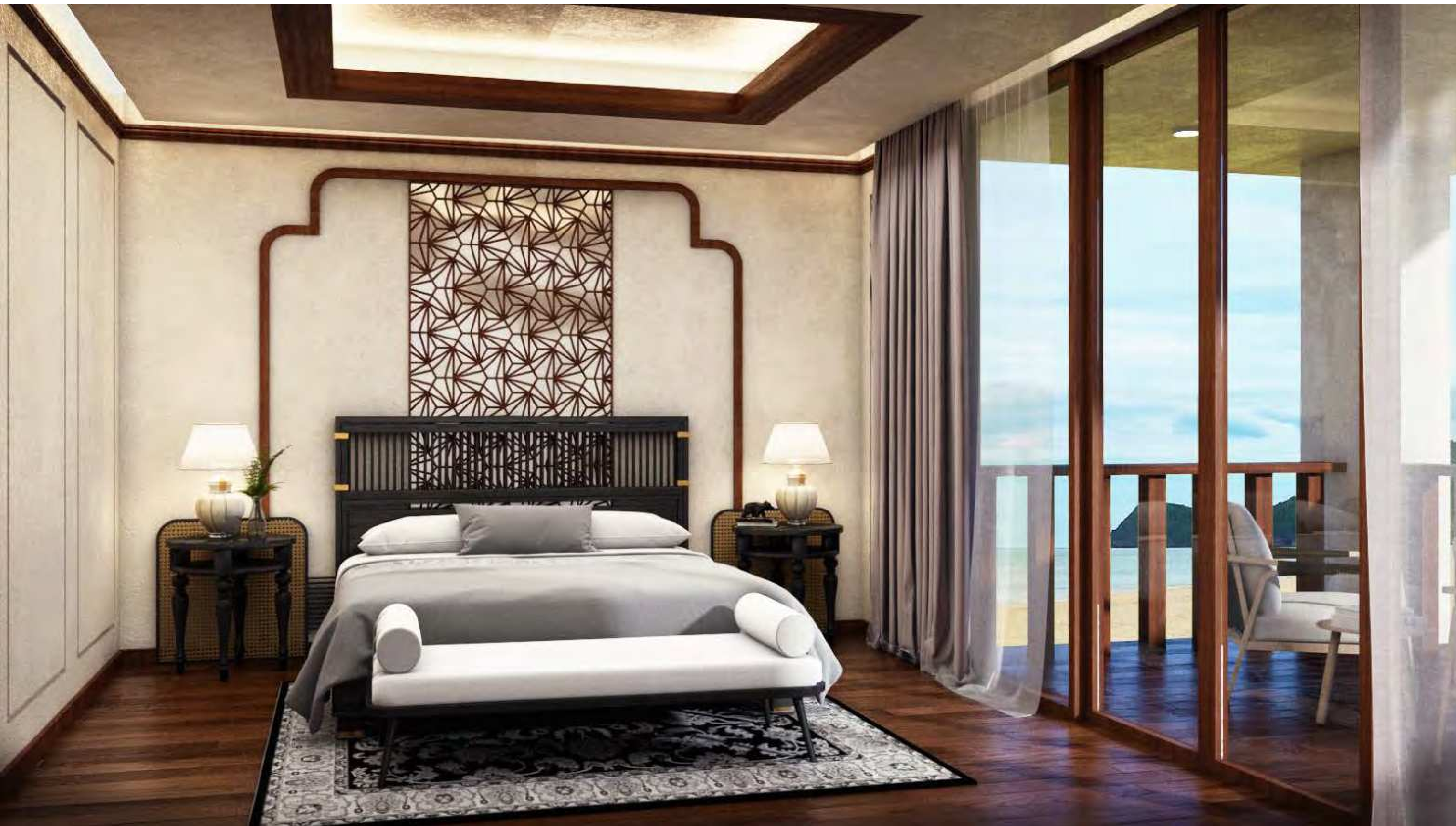

PERSPECTIVE

OCEAN ROOM

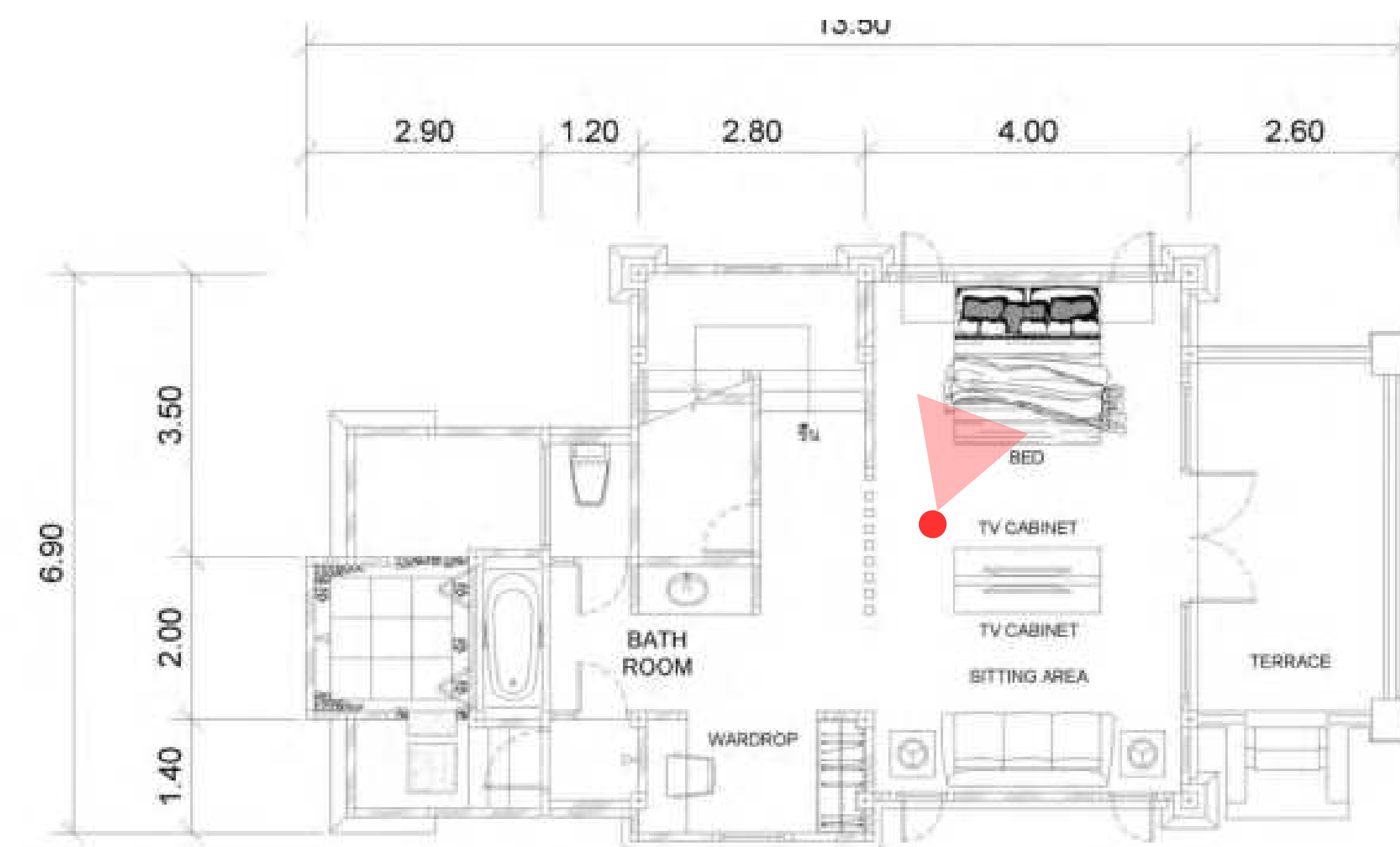



PERSPECTIVE
LAMAISON POOL VILLA

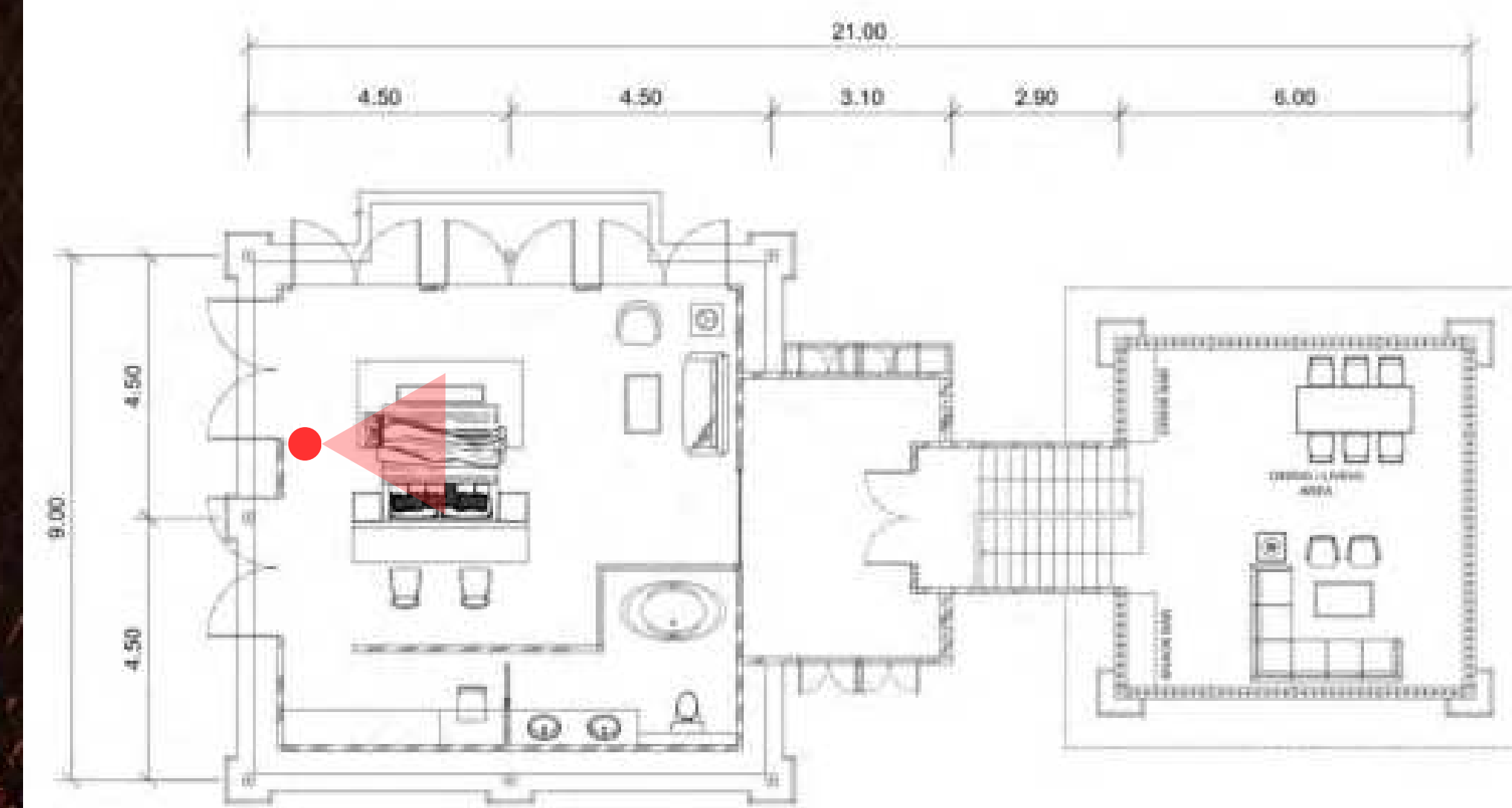

INTERNSHIP

TRIZ CONSULTANT.LTD

คลินิกราชพฤกษ์



คลินิกราชพฤกษ์



บ้านพัก จังหวัดอุดรธานี





บ้านพัก จังหวัดอุดรธานี



SCHOOL WORK



BEDROOM & LIVING ROOM DESIGN

NURSING HOME CARE





HOSPITAL VIP ROOM

LOBBY BUSINESS HOTEL





BEDROOM & LIVING ROOM DESIGN

PRESENTATION



FREELANCE
WORK

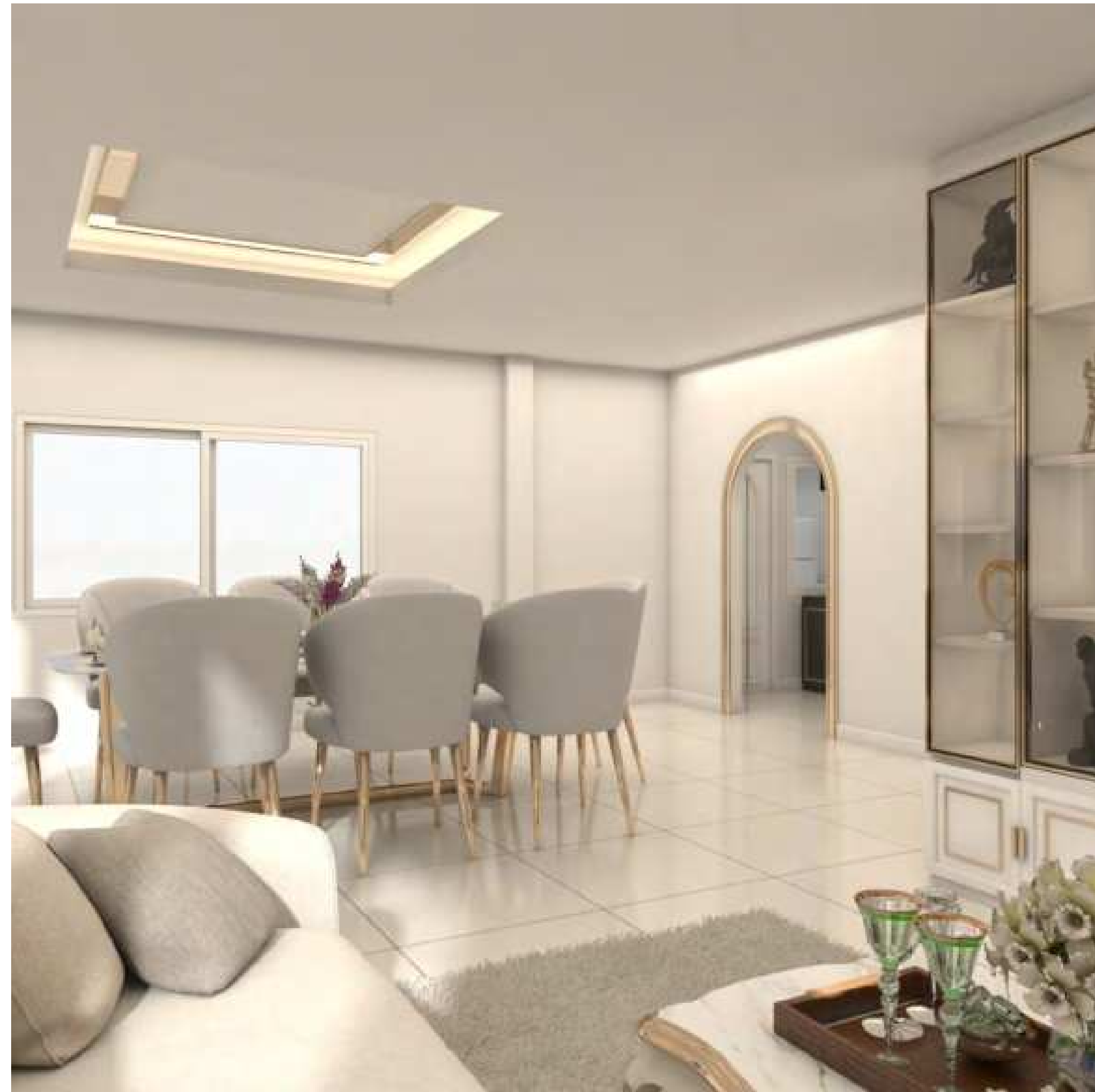



3D VISUALIZATION







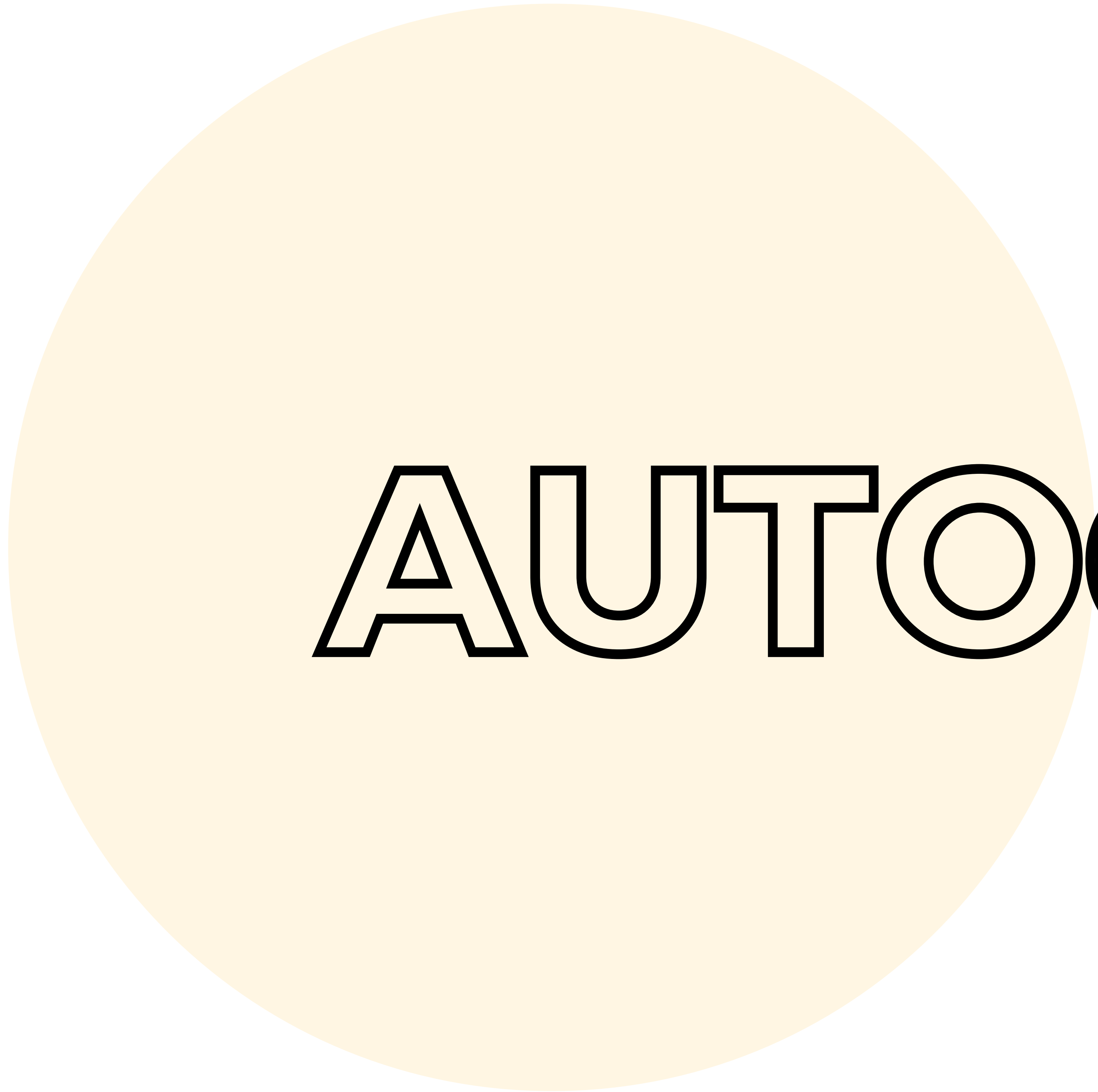

AUTOCAD

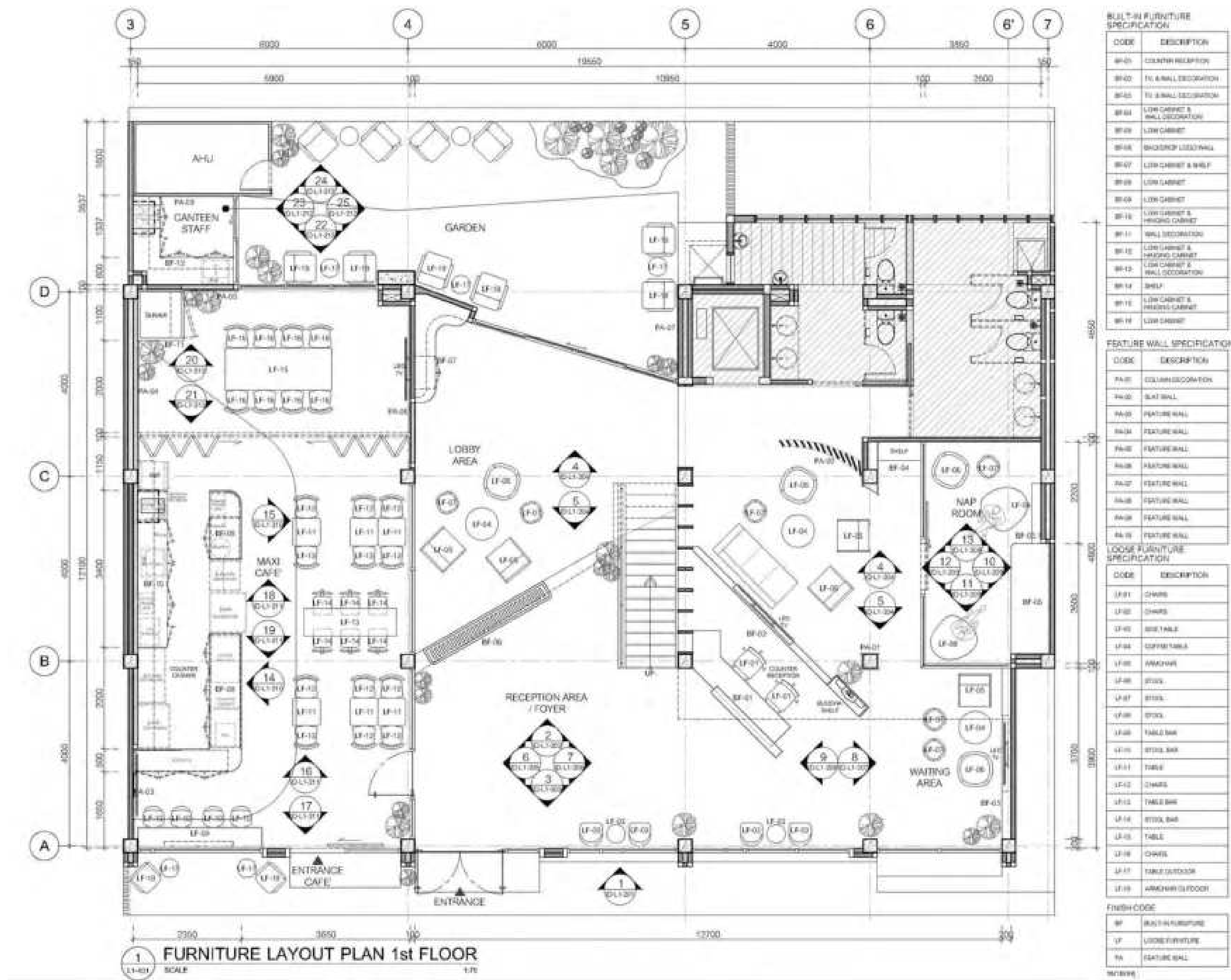

| BUILT-IN FURNITURE SPECIFICATION | |
|----------------------------------|-------------------------------|
| CODE | DESCRIPTION |
| BF-01 | COUNTER RECEPTION |
| BF-02 | TV & WALL DECORATION |
| BF-03 | TV & WALL DECORATION |
| BF-04 | LOW CABINET & WALL DECORATION |
| BF-05 | LOW CABINET |
| BF-06 | SHOECLOSET WALL |
| BF-07 | LOW CABINET & SHELF |
| BF-08 | LOW CABINET |
| BF-09 | LOW CABINET |
| BF-10 | LOW CABINET & HANGING CABINET |
| BF-11 | WALL DECORATION |
| BF-12 | LOW CABINET & HANGING CABINET |
| BF-13 | LOW CABINET & WALL DECORATION |
| BF-14 | SHelf |
| BF-15 | LOW CABINET & HANGING CABINET |
| BF-16 | LOW CABINET |

| FEATURE WALL SPECIFICATION | |
|----------------------------|-------------------|
| CODE | DESCRIPTION |
| FA-01 | COLUMN DECORATION |
| FA-02 | SLAT WALL |
| FA-03 | FEATURE WALL |
| FA-04 | FEATURE WALL |
| FA-05 | FEATURE WALL |
| FA-06 | FEATURE WALL |
| FA-07 | FEATURE WALL |
| FA-08 | FEATURE WALL |
| FA-09 | FEATURE WALL |
| FA-10 | FEATURE WALL |
| FA-11 | FEATURE WALL |

| LOOSE FURNITURE SPECIFICATION | |
|-------------------------------|------------------|
| CODE | DESCRIPTION |
| LF-01 | CHAIR |
| LF-02 | CHAIR |
| LF-03 | SIDE TABLE |
| LF-04 | COFFEE TABLE |
| LF-05 | ARMCHAIR |
| LF-06 | STOOL |
| LF-07 | STOOL |
| LF-08 | STOOL |
| LF-09 | STOOL BAR |
| LF-10 | TABLE |
| LF-11 | CHAIR |
| LF-12 | TABLE BAR |
| LF-13 | TABLE |
| LF-14 | STOOL BAR |
| LF-15 | TABLE |
| LF-16 | CHAIR |
| LF-17 | TABLE OUTDOOR |
| LF-18 | ARMCHAIR OUTDOOR |

| FINISH CODE | |
|-------------|--------------------|
| CODE | DESCRIPTION |
| BF | BUILT-IN FURNITURE |
| LF | LOOSE FURNITURE |
| FA | FEATURE WALL |

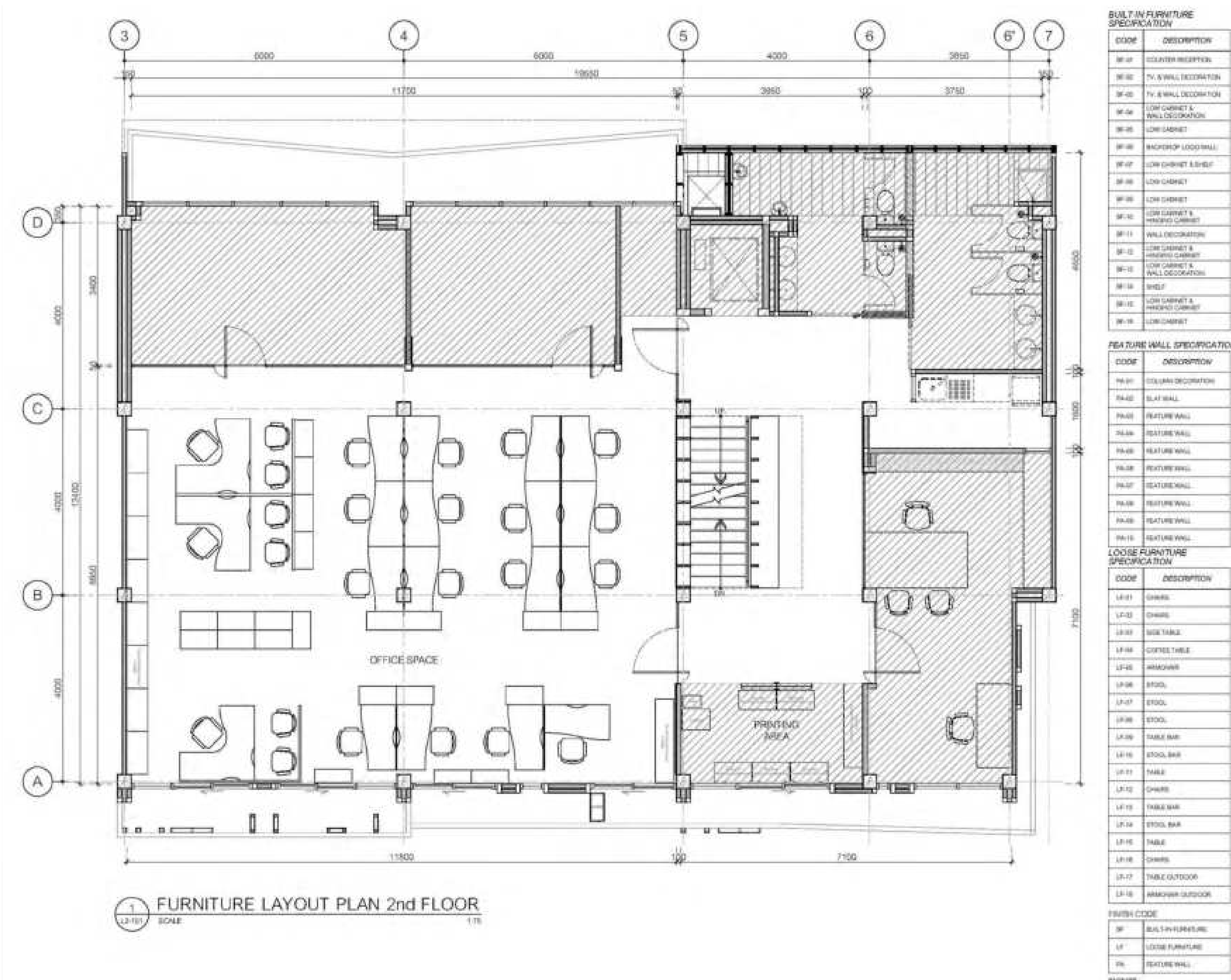

| BUILT-IN FURNITURE SPECIFICATION | |
|----------------------------------|-------------------------------|
| CODE | DESCRIPTION |
| BF-01 | COUNTER RECEPTION |
| BF-02 | TV & WALL DECORATION |
| BF-03 | TV & WALL DECORATION |
| BF-04 | LOW CABINET & WALL DECORATION |
| BF-05 | LOW CABINET |
| BF-06 | SHOECLOSET WALL |
| BF-07 | LOW CABINET & SHELF |
| BF-08 | LOW CABINET |
| BF-09 | LOW CABINET |
| BF-10 | LOW CABINET & HANGING CABINET |
| BF-11 | WALL DECORATION |
| BF-12 | LOW CABINET & HANGING CABINET |
| BF-13 | LOW CABINET & WALL DECORATION |
| BF-14 | SHelf |
| BF-15 | LOW CABINET & HANGING CABINET |
| BF-16 | LOW CABINET |

| FEATURE WALL SPECIFICATION | |
|----------------------------|-------------------|
| CODE | DESCRIPTION |
| FA-01 | COLUMN DECORATION |
| FA-02 | SLAT WALL |
| FA-03 | FEATURE WALL |
| FA-04 | FEATURE WALL |
| FA-05 | FEATURE WALL |
| FA-06 | FEATURE WALL |
| FA-07 | FEATURE WALL |
| FA-08 | FEATURE WALL |
| FA-09 | FEATURE WALL |
| FA-10 | FEATURE WALL |
| FA-11 | FEATURE WALL |

| LOOSE FURNITURE SPECIFICATION | |
|-------------------------------|------------------|
| CODE | DESCRIPTION |
| LF-01 | CHAIR |
| LF-02 | CHAIR |
| LF-03 | SIDE TABLE |
| LF-04 | COFFEE TABLE |
| LF-05 | ARMCHAIR |
| LF-06 | STOOL |
| LF-07 | STOOL |
| LF-08 | STOOL |
| LF-09 | STOOL BAR |
| LF-10 | TABLE |
| LF-11 | CHAIR |
| LF-12 | TABLE BAR |
| LF-13 | TABLE |
| LF-14 | STOOL BAR |
| LF-15 | TABLE |
| LF-16 | CHAIR |
| LF-17 | TABLE OUTDOOR |
| LF-18 | ARMCHAIR OUTDOOR |

| FINISH CODE | |
|-------------|--------------------|
| CODE | DESCRIPTION |
| BF | BUILT-IN FURNITURE |
| LF | LOOSE FURNITURE |
| FA | FEATURE WALL |

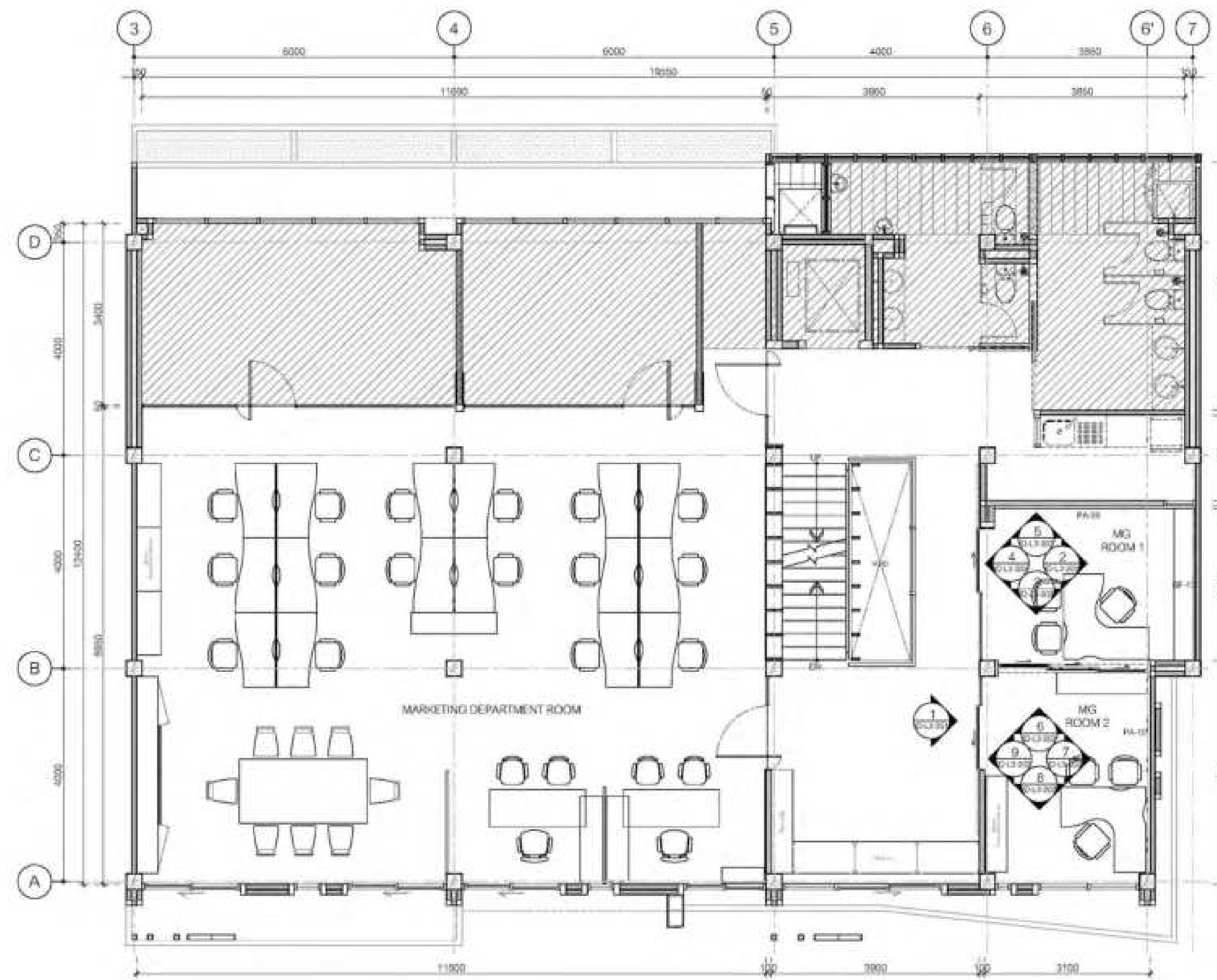

1 FURNITURE LAYOUT PLAN 3rd FLOOR
SCALE 1/16

| BUILT-IN FURNITURE SPECIFICATION | |
|----------------------------------|----------------------------------|
| CODE | DESCRIPTION |
| BF-01 | COUNTER RECEPTION |
| BF-02 | TV & WALL DECORATION |
| BF-03 | TV & WALL DECORATION |
| BF-04 | LOW CABINET & WALL DECORATION |
| BF-05 | LOW CABINET |
| BF-06 | ENCLOSURE LOGO WALL |
| BF-07 | LOW CABINET & SHELF |
| BF-08 | LOW CABINET |
| BF-09 | LOW CABINET |
| BF-10 | LOW CABINET & HORIZONTAL CABINET |
| BF-11 | WALL DECORATION |
| BF-12 | LOW CABINET & HORIZONTAL CABINET |
| BF-13 | LOW CABINET & WALL DECORATION |
| BF-14 | SHELF |
| BF-15 | LOW CABINET & HORIZONTAL CABINET |
| BF-16 | LOW CABINET |

| FEATURE WALL SPECIFICATION | |
|----------------------------|-------------------|
| CODE | DESCRIPTION |
| FW-01 | COLUMN DECORATION |
| FW-02 | SLAT WALL |
| FW-03 | FEATURE WALL |
| FW-04 | FEATURE WALL |
| FW-05 | FEATURE WALL |
| FW-06 | FEATURE WALL |
| FW-07 | FEATURE WALL |
| FW-08 | FEATURE WALL |
| FW-09 | FEATURE WALL |
| FW-10 | FEATURE WALL |

| LOOSE FURNITURE SPECIFICATION | |
|-------------------------------|------------------|
| CODE | DESCRIPTION |
| LF-01 | CHAIR |
| LF-02 | CHAIR |
| LF-03 | SOFA TABLE |
| LF-04 | COFFEE TABLE |
| LF-05 | ARMCHAIR |
| LF-06 | STOOL |
| LF-07 | STOOL |
| LF-08 | STOOL |
| LF-09 | TABLE BAR |
| LF-10 | STOOL BAR |
| LF-11 | TABLE |
| LF-12 | CHAIR |
| LF-13 | TABLE BAR |
| LF-14 | STOOL BAR |
| LF-15 | TABLE |
| LF-16 | CHAIR |
| LF-17 | TABLE OUTDOOR |
| LF-18 | ARMCHAIR OUTDOOR |

| FINISH CODE | |
|-------------|--------------------|
| CODE | DESCRIPTION |
| BF | BUILT-IN FURNITURE |
| LF | LOOSE FURNITURE |
| FW | FEATURE WALL |

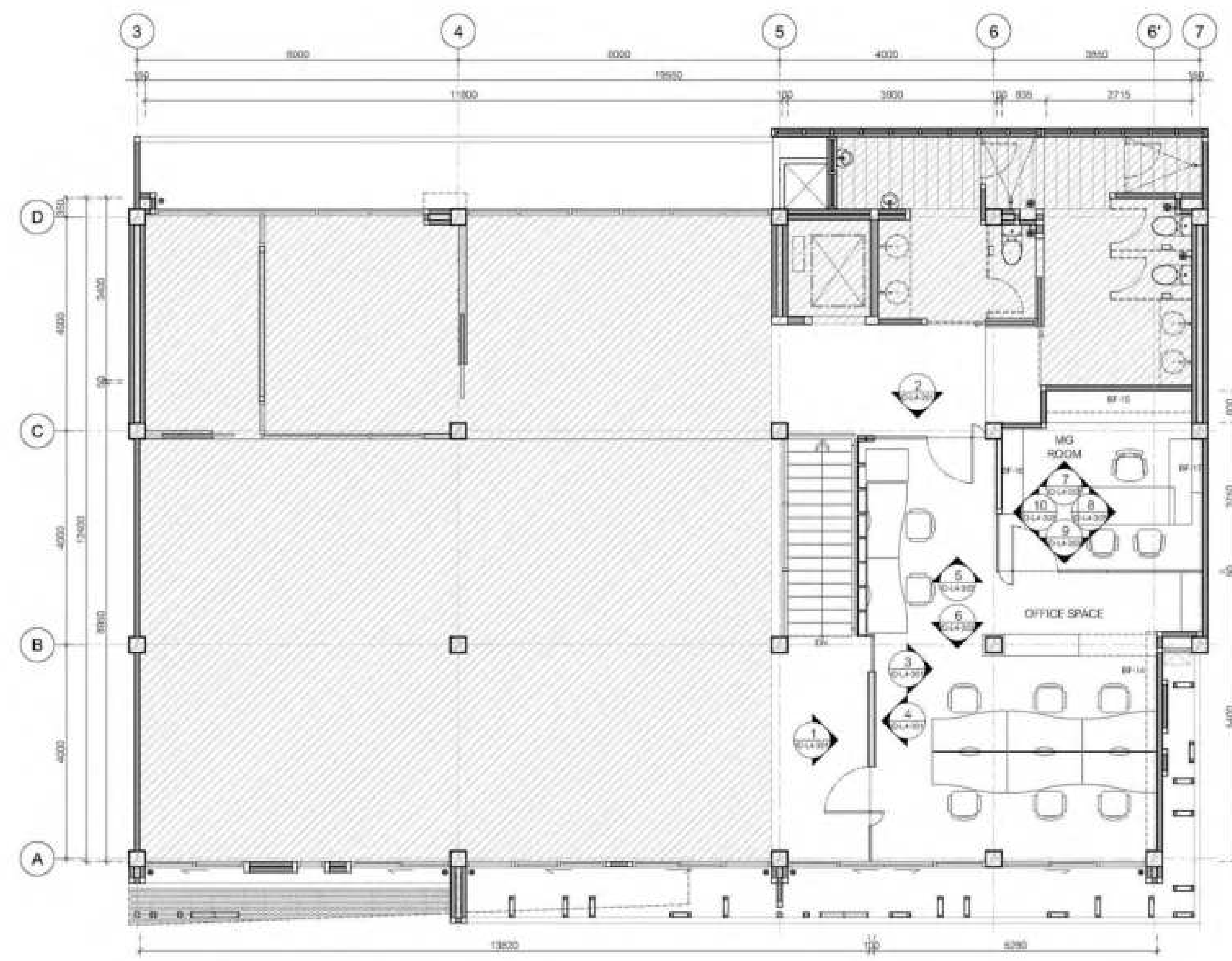

1 FURNITURE LAYOUT PLAN 4th FLOOR
SCALE 1/16

| BUILT-IN FURNITURE SPECIFICATION | |
|----------------------------------|----------------------------------|
| CODE | DESCRIPTION |
| BF-01 | COUNTER RECEPTION |
| BF-02 | TV & WALL DECORATION |
| BF-03 | TV & WALL DECORATION |
| BF-04 | LOW CABINET & WALL DECORATION |
| BF-05 | LOW CABINET |
| BF-06 | ENCLOSURE LOGO WALL |
| BF-07 | LOW CABINET & SHELF |
| BF-08 | LOW CABINET |
| BF-09 | LOW CABINET |
| BF-10 | LOW CABINET & HORIZONTAL CABINET |
| BF-11 | WALL DECORATION |
| BF-12 | LOW CABINET & HORIZONTAL CABINET |
| BF-13 | LOW CABINET & WALL DECORATION |
| BF-14 | SHELF |
| BF-15 | LOW CABINET & HORIZONTAL CABINET |
| BF-16 | LOW CABINET |

| FEATURE WALL SPECIFICATION | |
|----------------------------|-------------------|
| CODE | DESCRIPTION |
| FW-01 | COLUMN DECORATION |
| FW-02 | SLAT WALL |
| FW-03 | FEATURE WALL |
| FW-04 | FEATURE WALL |
| FW-05 | FEATURE WALL |
| FW-06 | FEATURE WALL |
| FW-07 | FEATURE WALL |
| FW-08 | FEATURE WALL |
| FW-09 | FEATURE WALL |
| FW-10 | FEATURE WALL |

| LOOSE FURNITURE SPECIFICATION | |
|-------------------------------|------------------|
| CODE | DESCRIPTION |
| LF-01 | CHAIR |
| LF-02 | CHAIR |
| LF-03 | SOFA TABLE |
| LF-04 | COFFEE TABLE |
| LF-05 | ARMCHAIR |
| LF-06 | STOOL |
| LF-07 | STOOL |
| LF-08 | STOOL |
| LF-09 | TABLE BAR |
| LF-10 | STOOL BAR |
| LF-11 | TABLE |
| LF-12 | CHAIR |
| LF-13 | TABLE BAR |
| LF-14 | STOOL BAR |
| LF-15 | TABLE |
| LF-16 | CHAIR |
| LF-17 | TABLE OUTDOOR |
| LF-18 | ARMCHAIR OUTDOOR |

| FINISH CODE | |
|-------------|--------------------|
| CODE | DESCRIPTION |
| BF | BUILT-IN FURNITURE |
| LF | LOOSE FURNITURE |
| FW | FEATURE WALL |

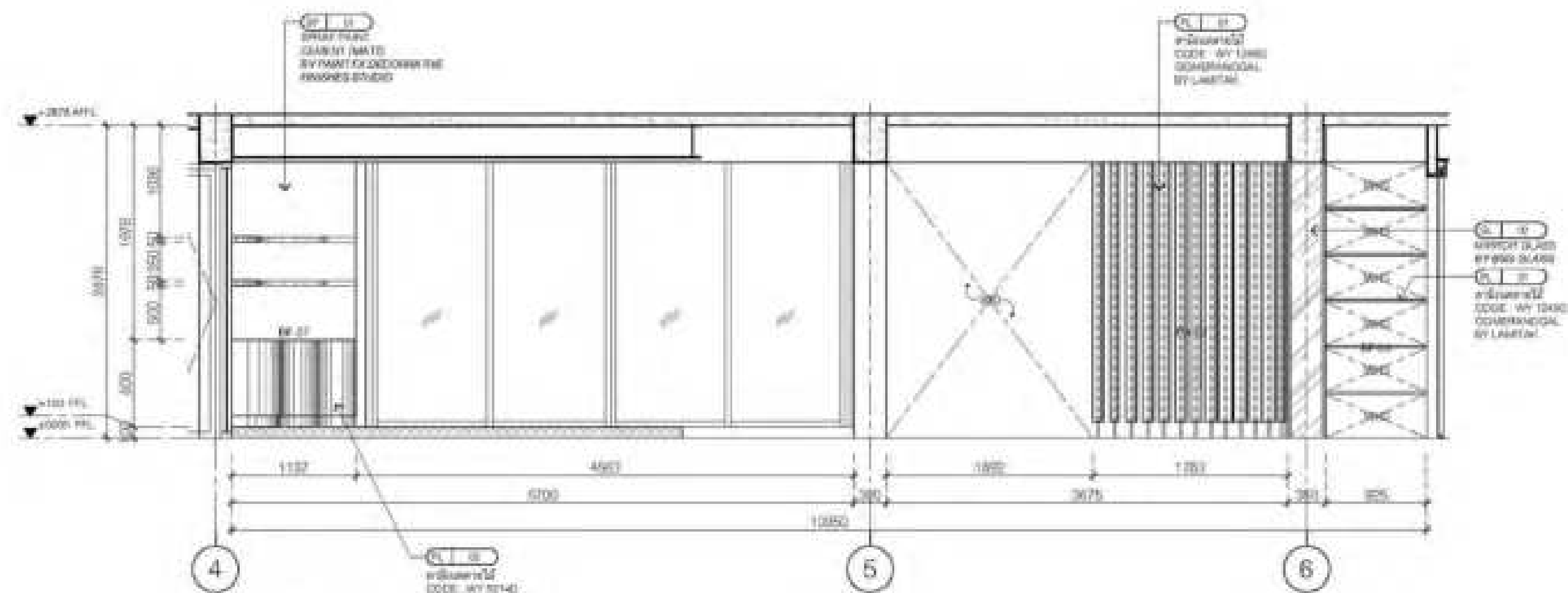

4 ELEVATION
SCALE: 1:50

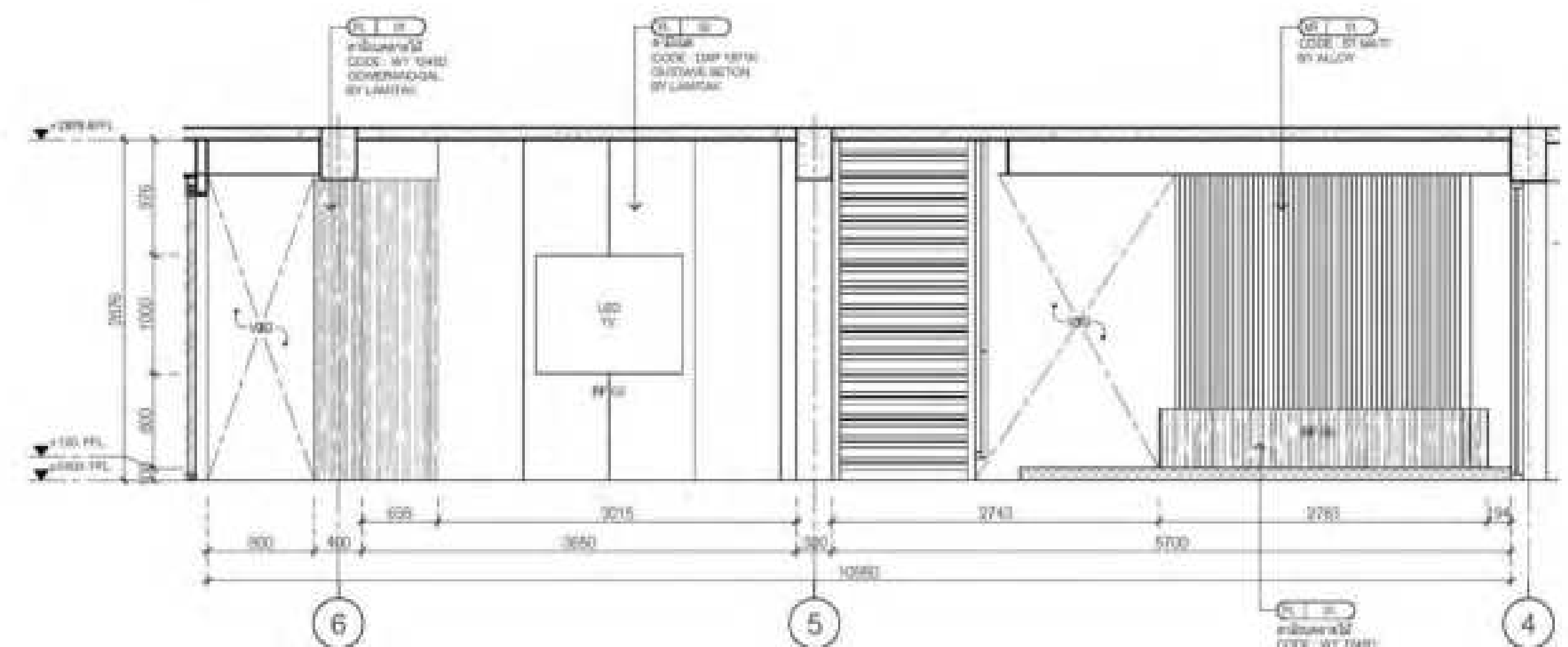

5 ELEVATION
SCALE: 1:50

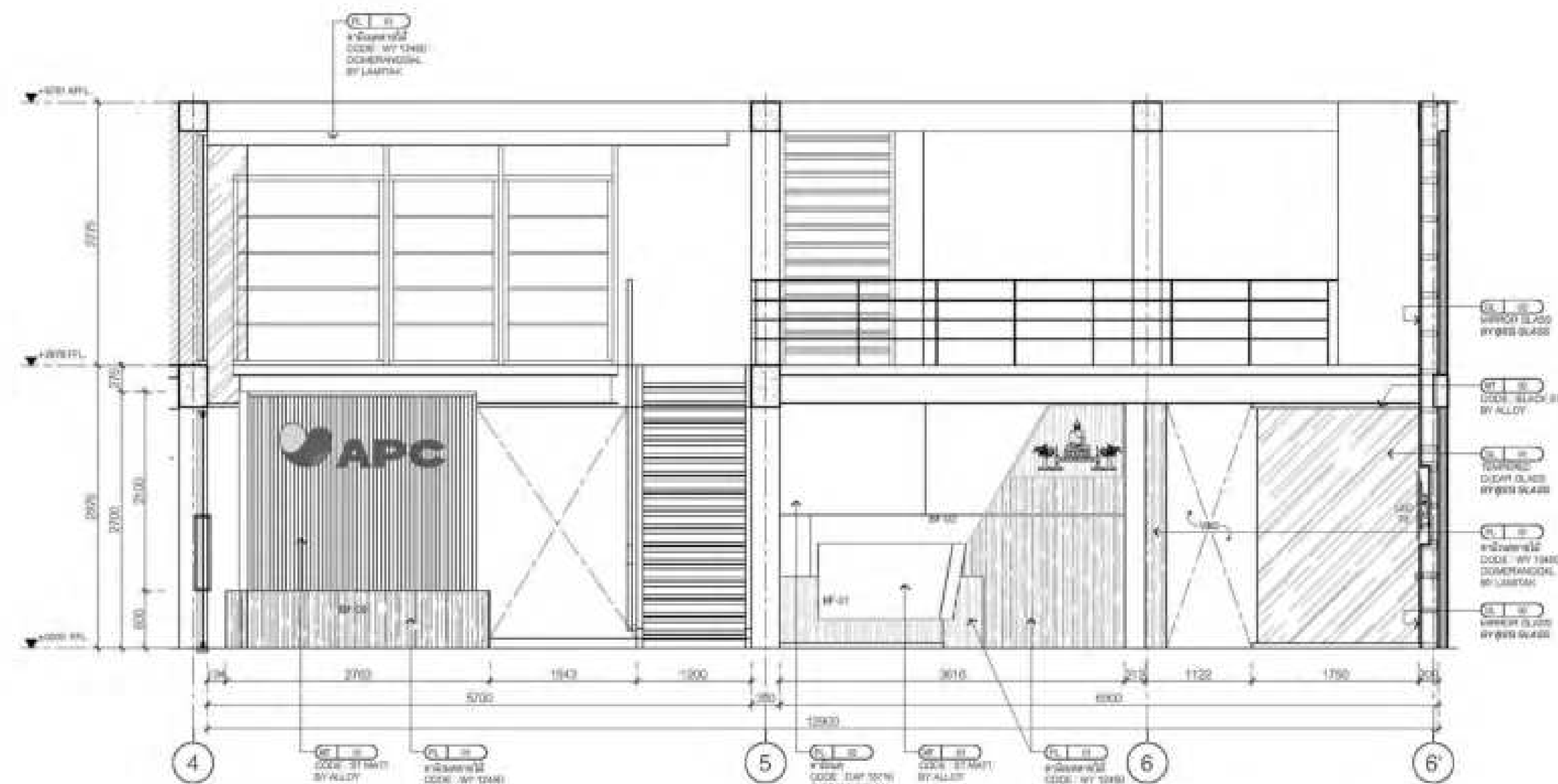

2 ELEVATION
SCALE: 1:50

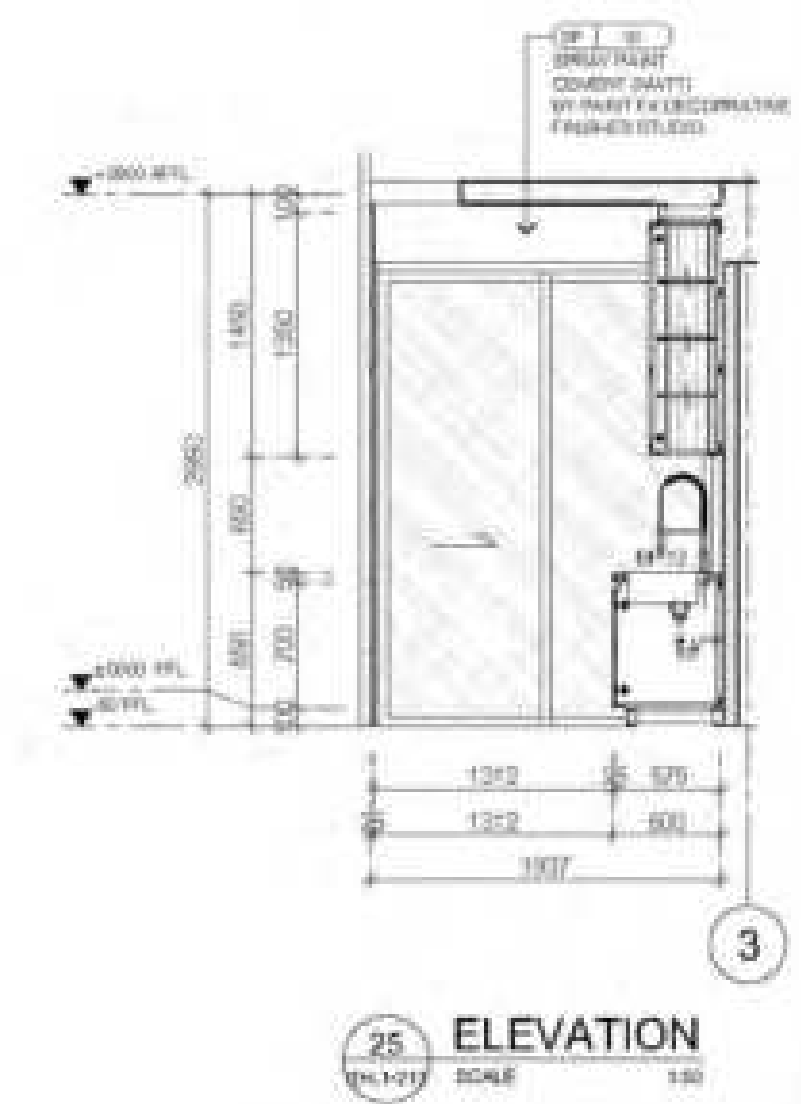
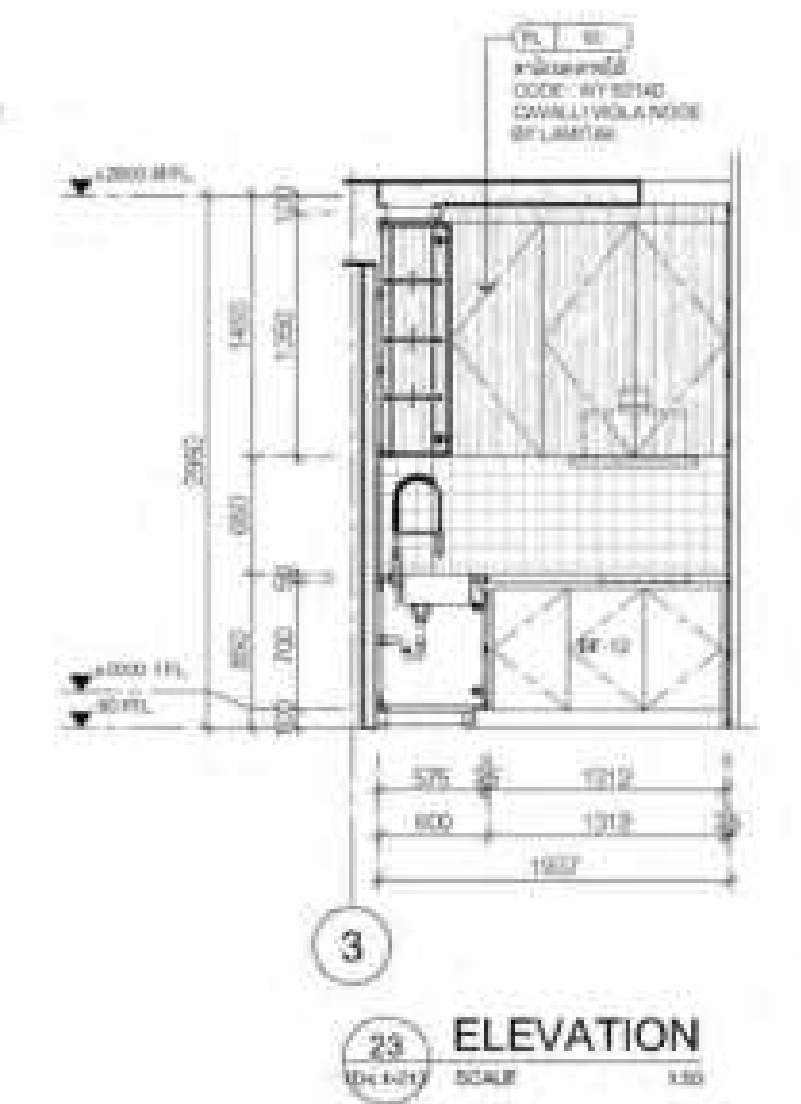
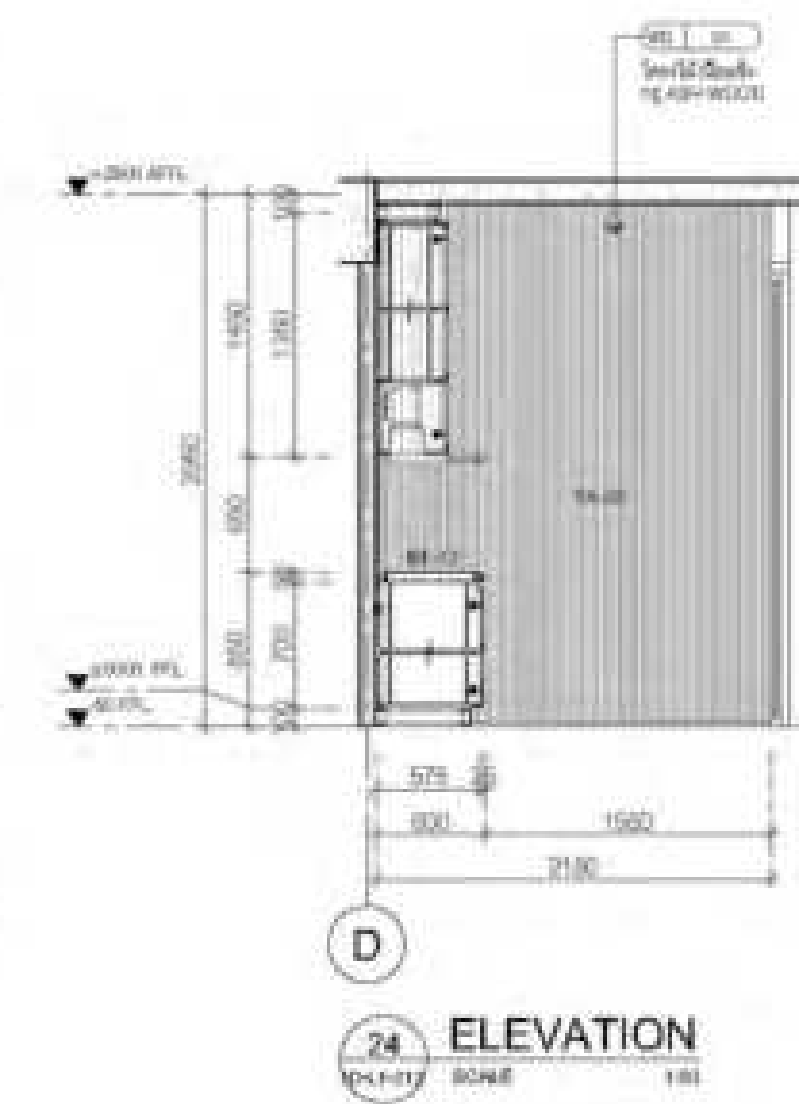
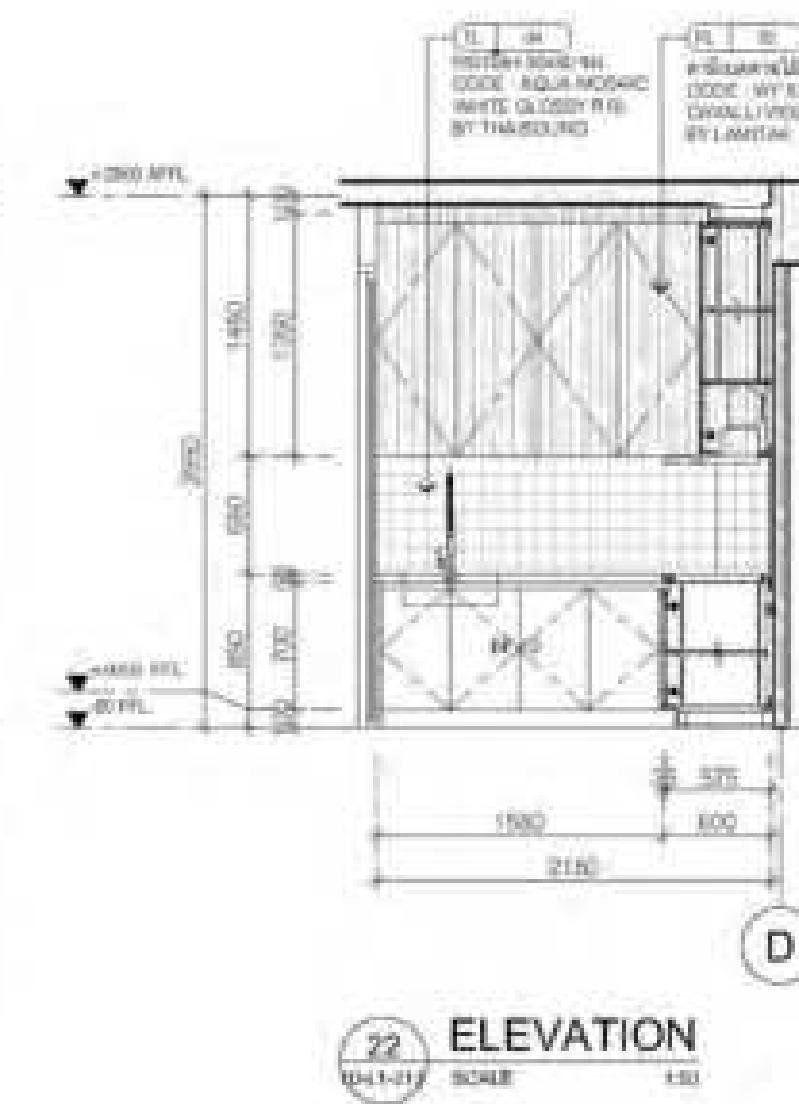
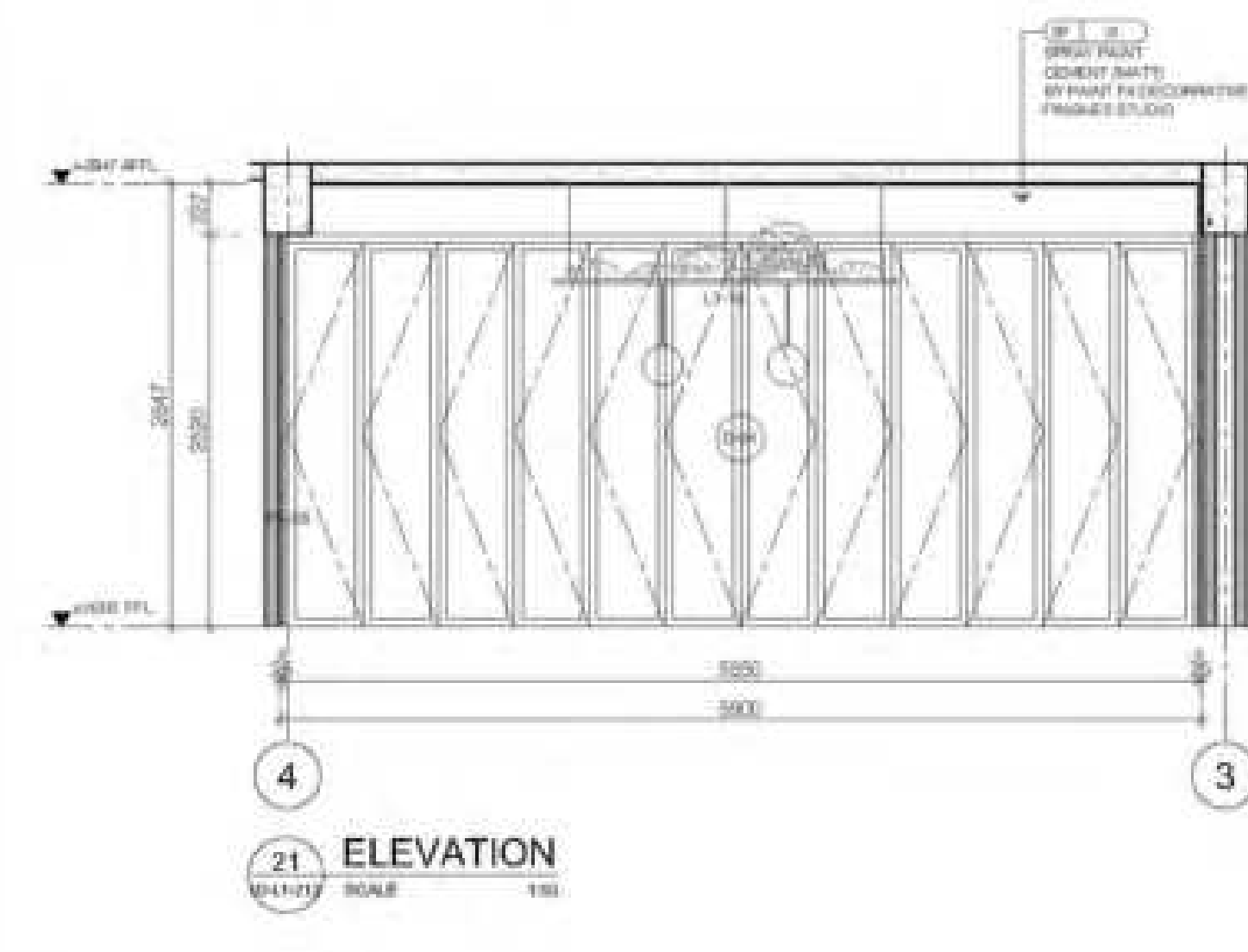
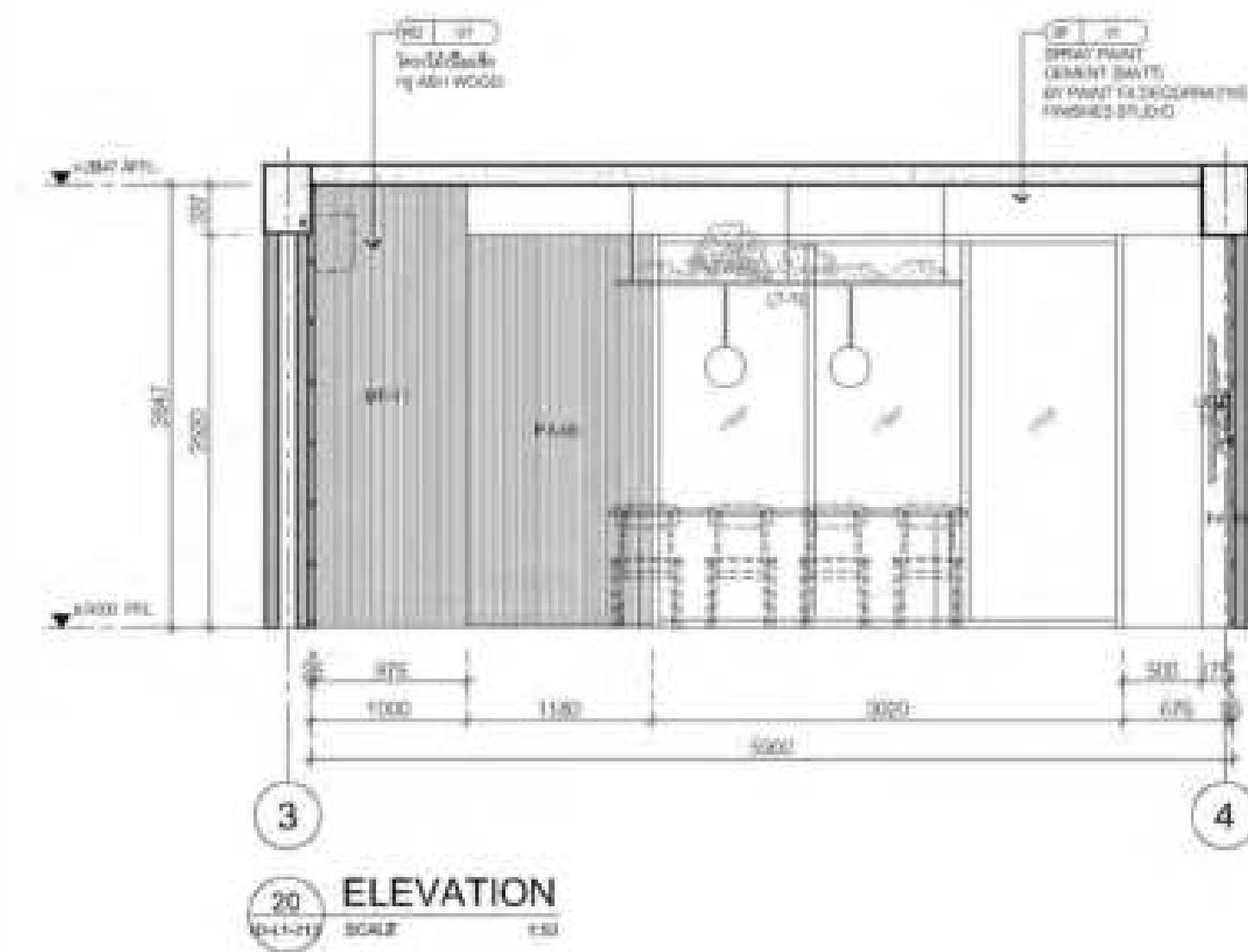
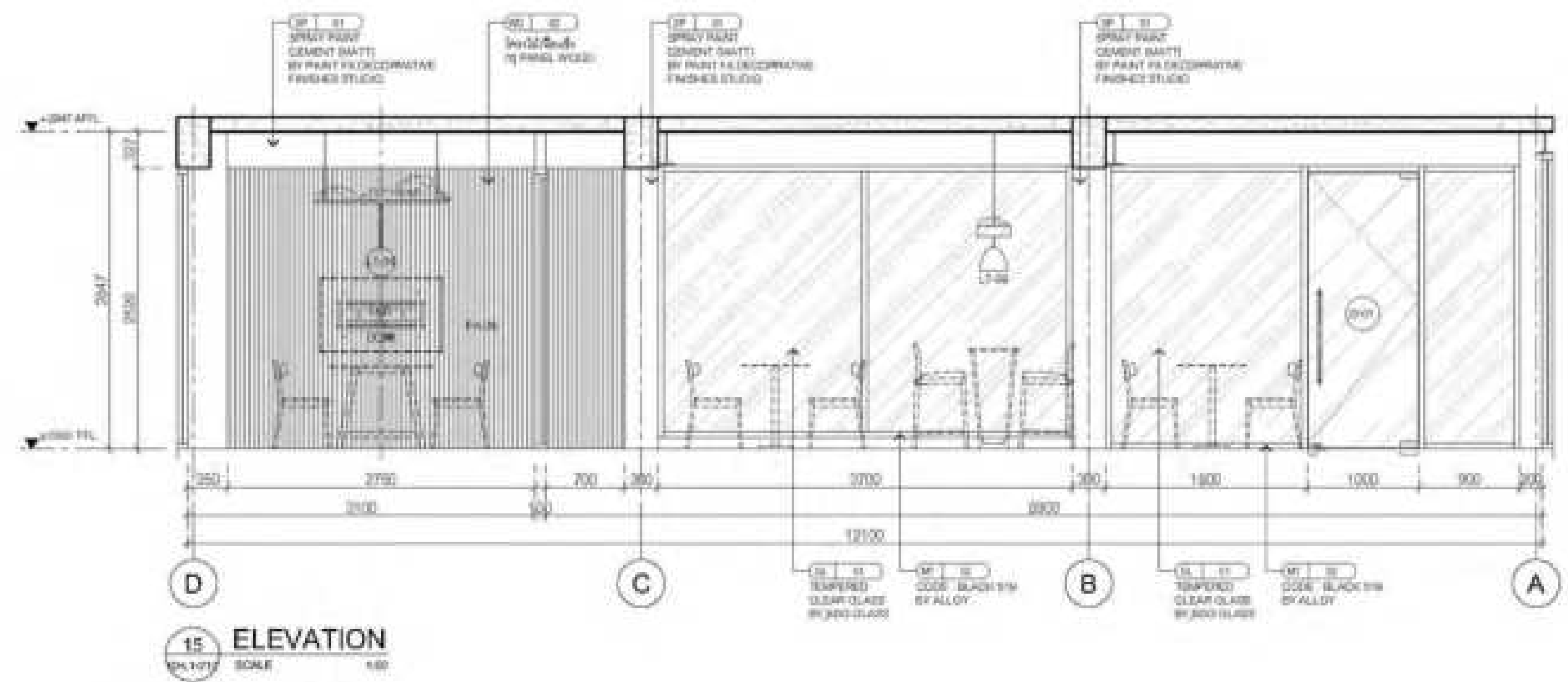
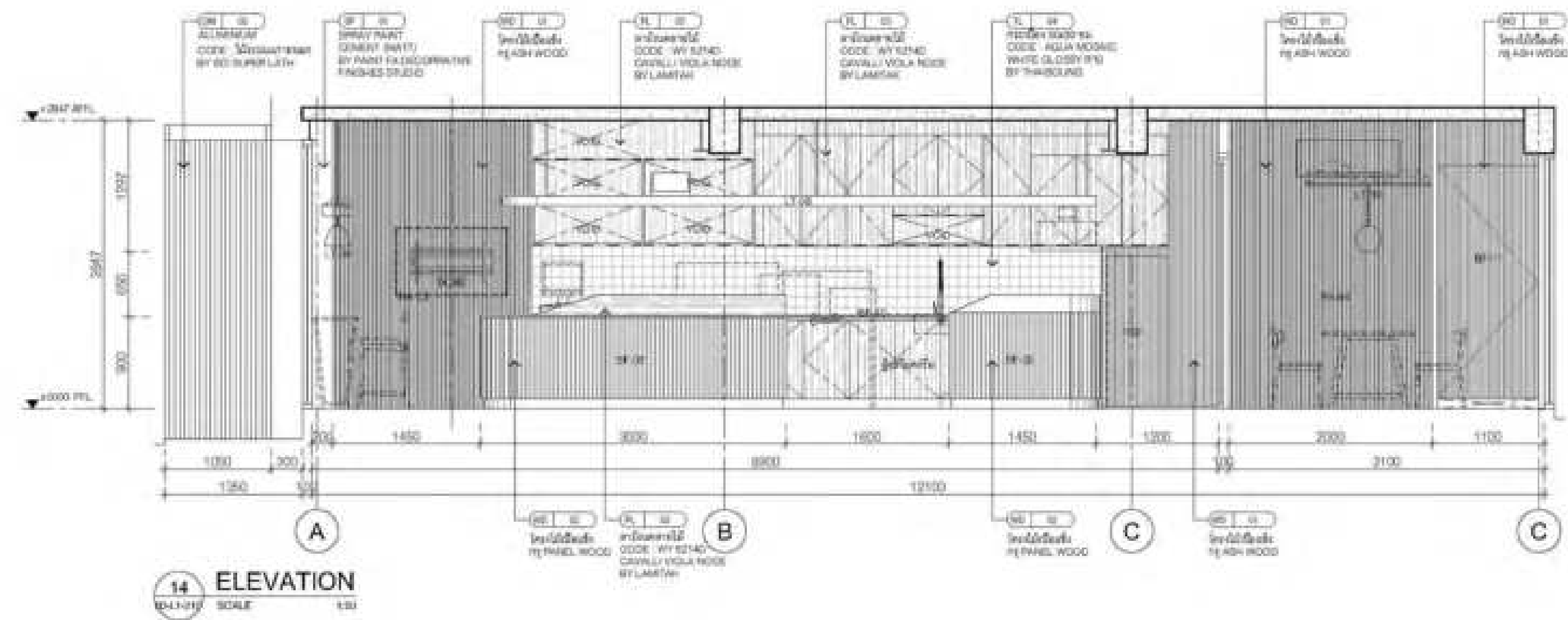

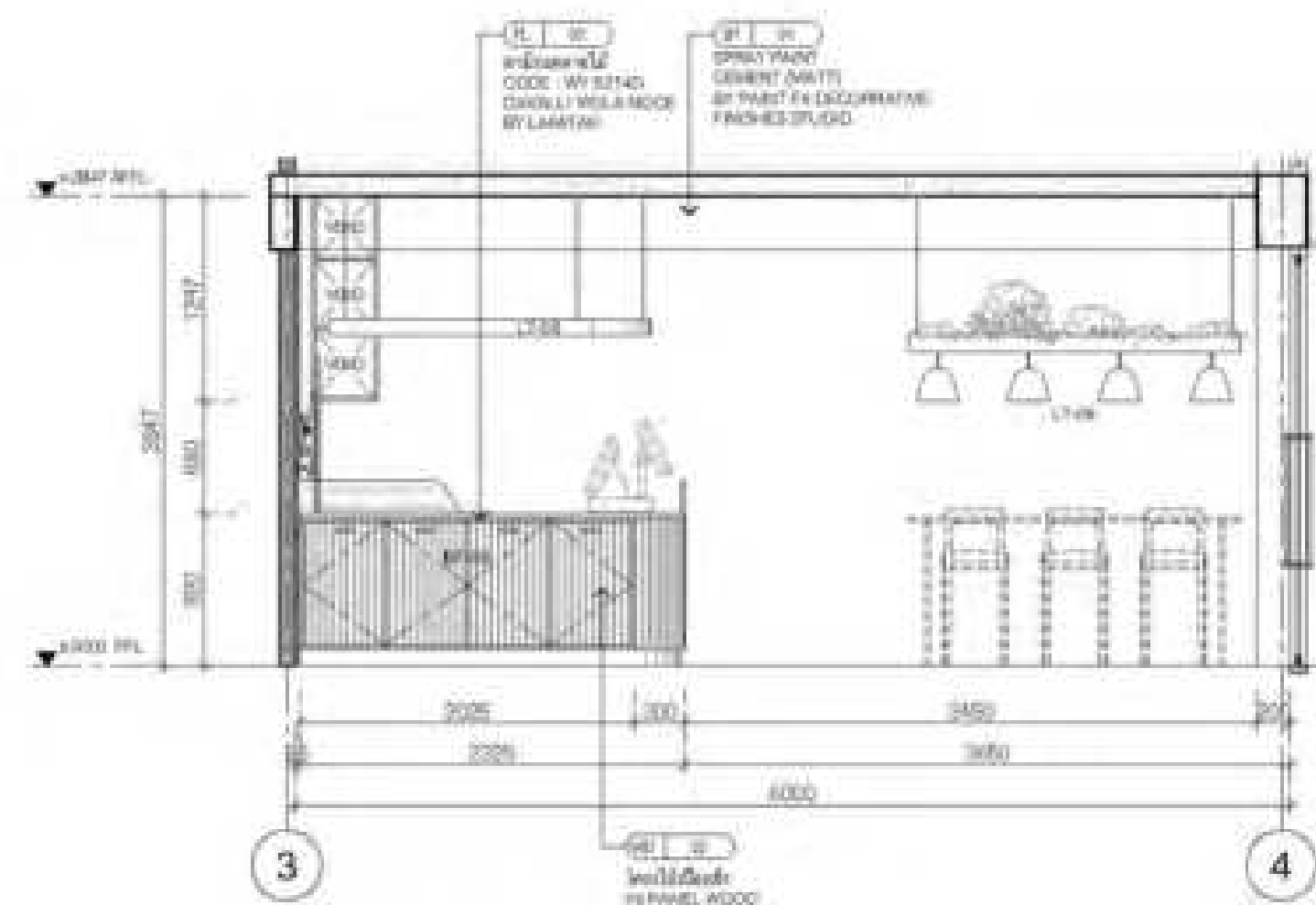

16 ELEVATION
SCALE 1:50

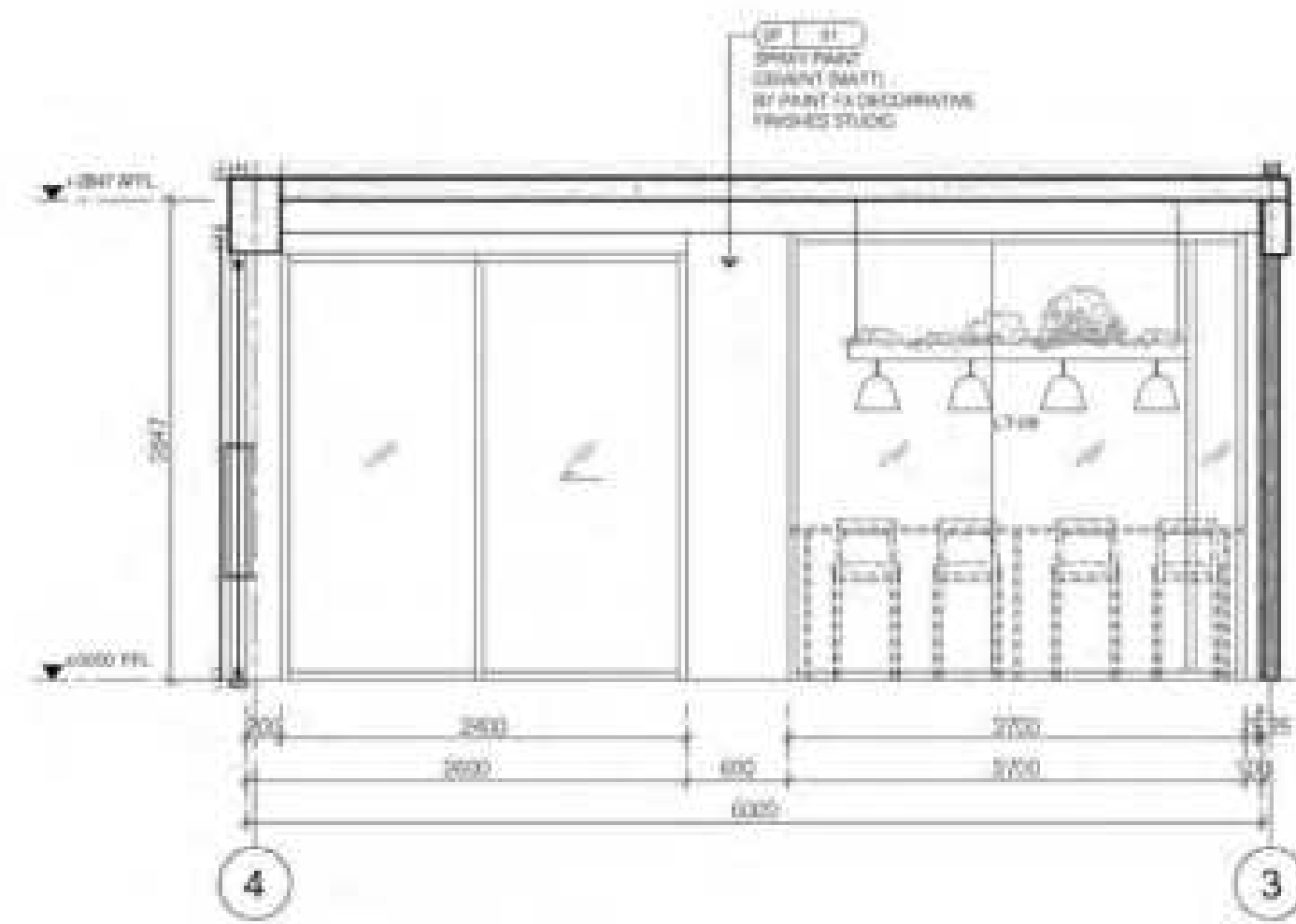

17 ELEVATION
SCALE 1:50

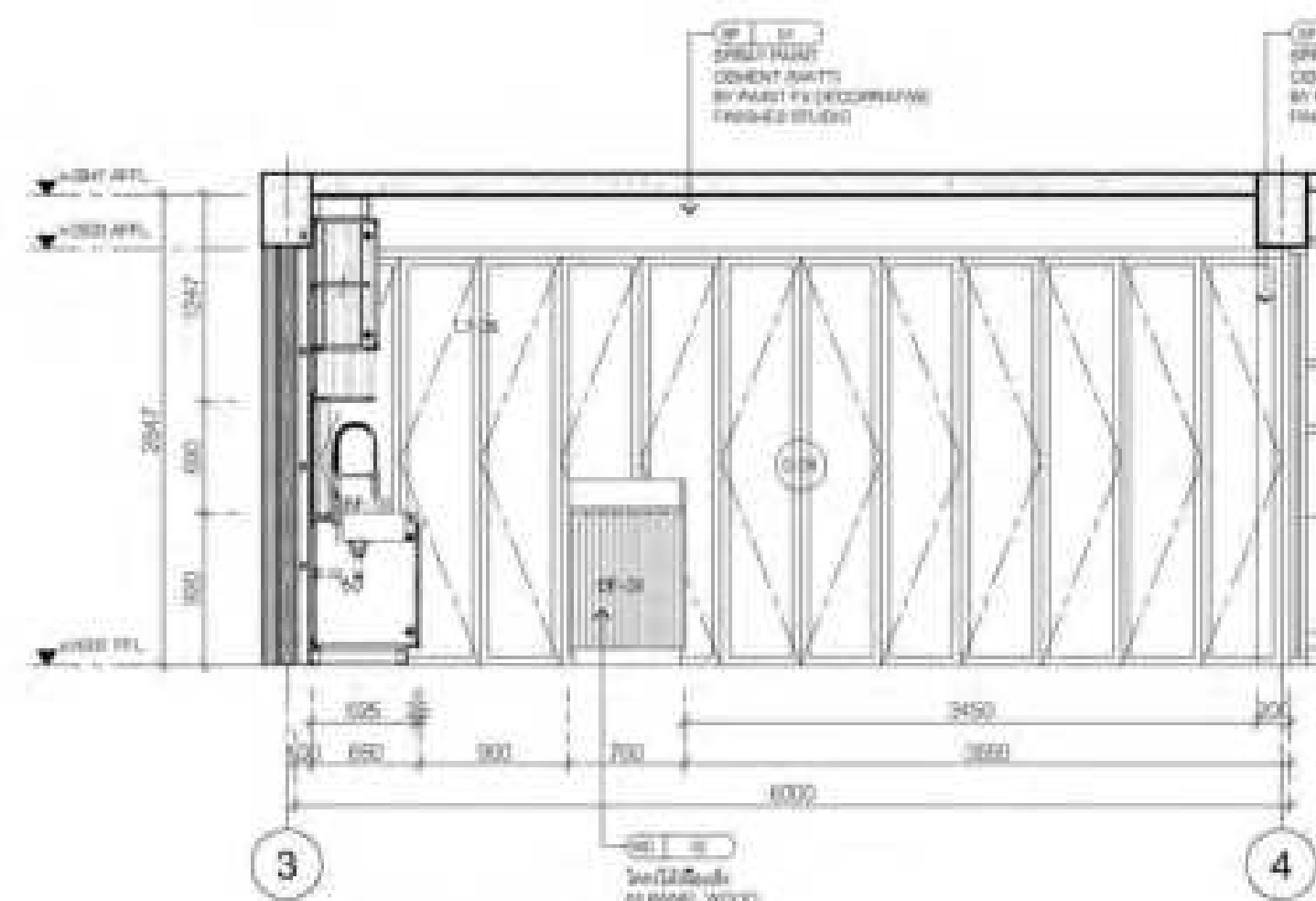

18 ELEVATION
SCALE 1:50

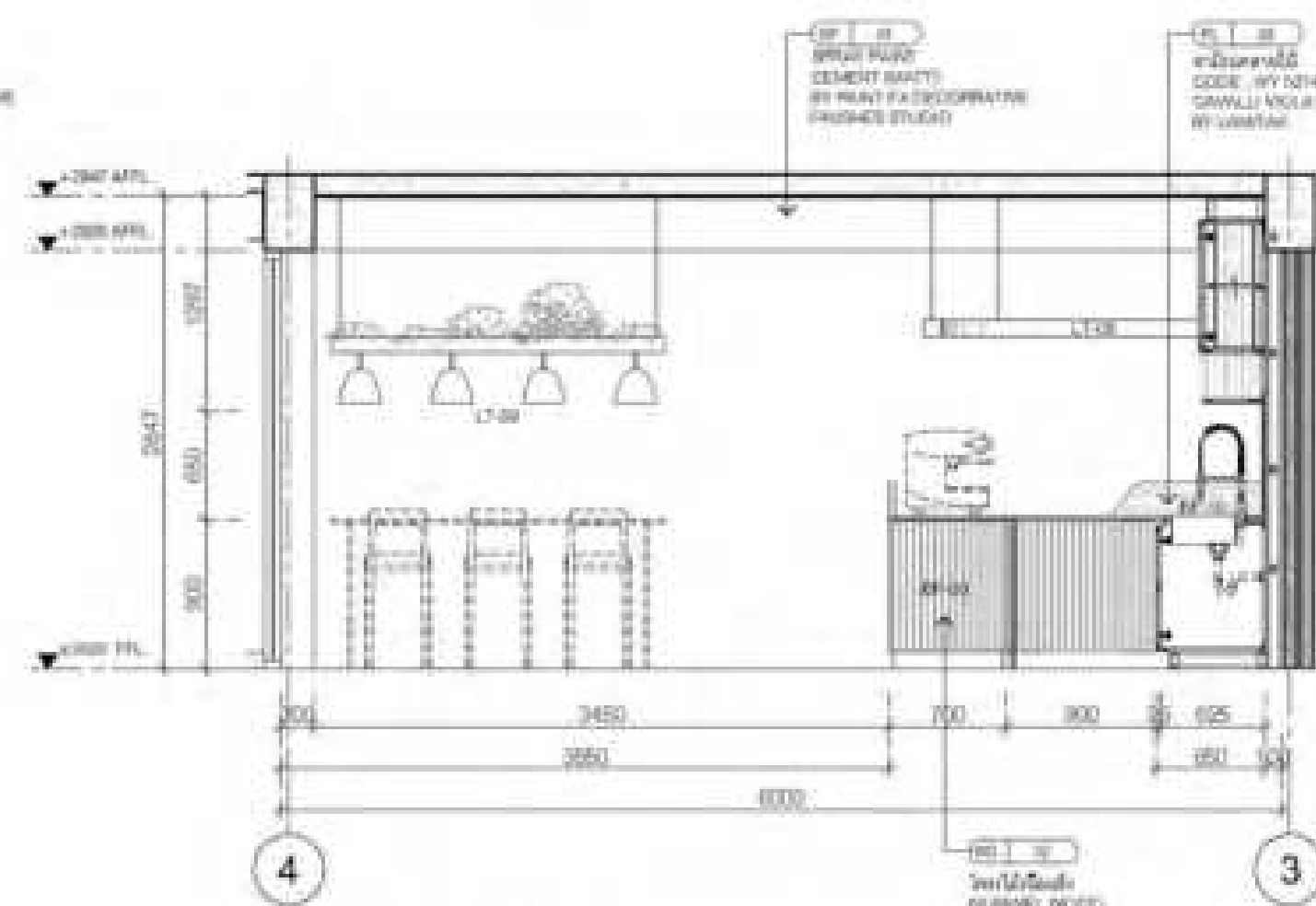

19 ELEVATION
SCALE 1:50

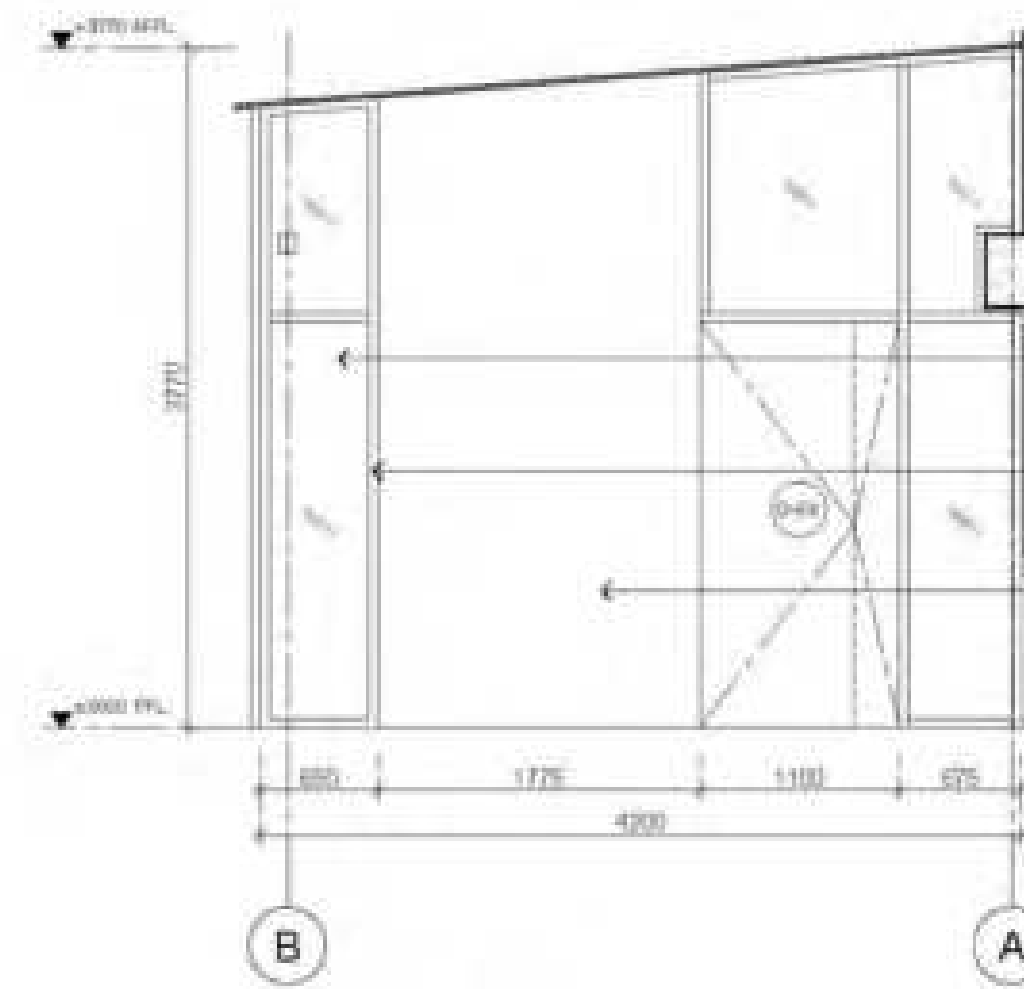

1 ELEVATION
SCALE 1:50

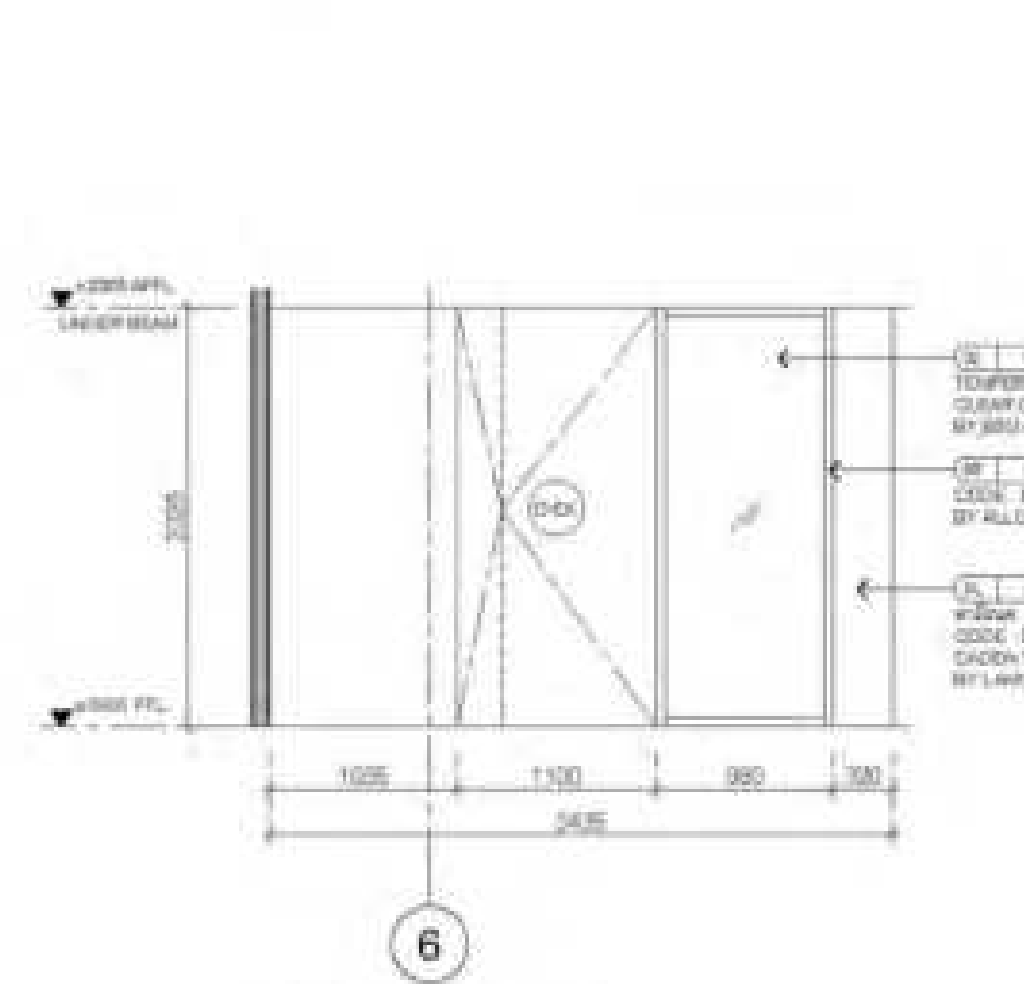

2 ELEVATION
SCALE 1:50

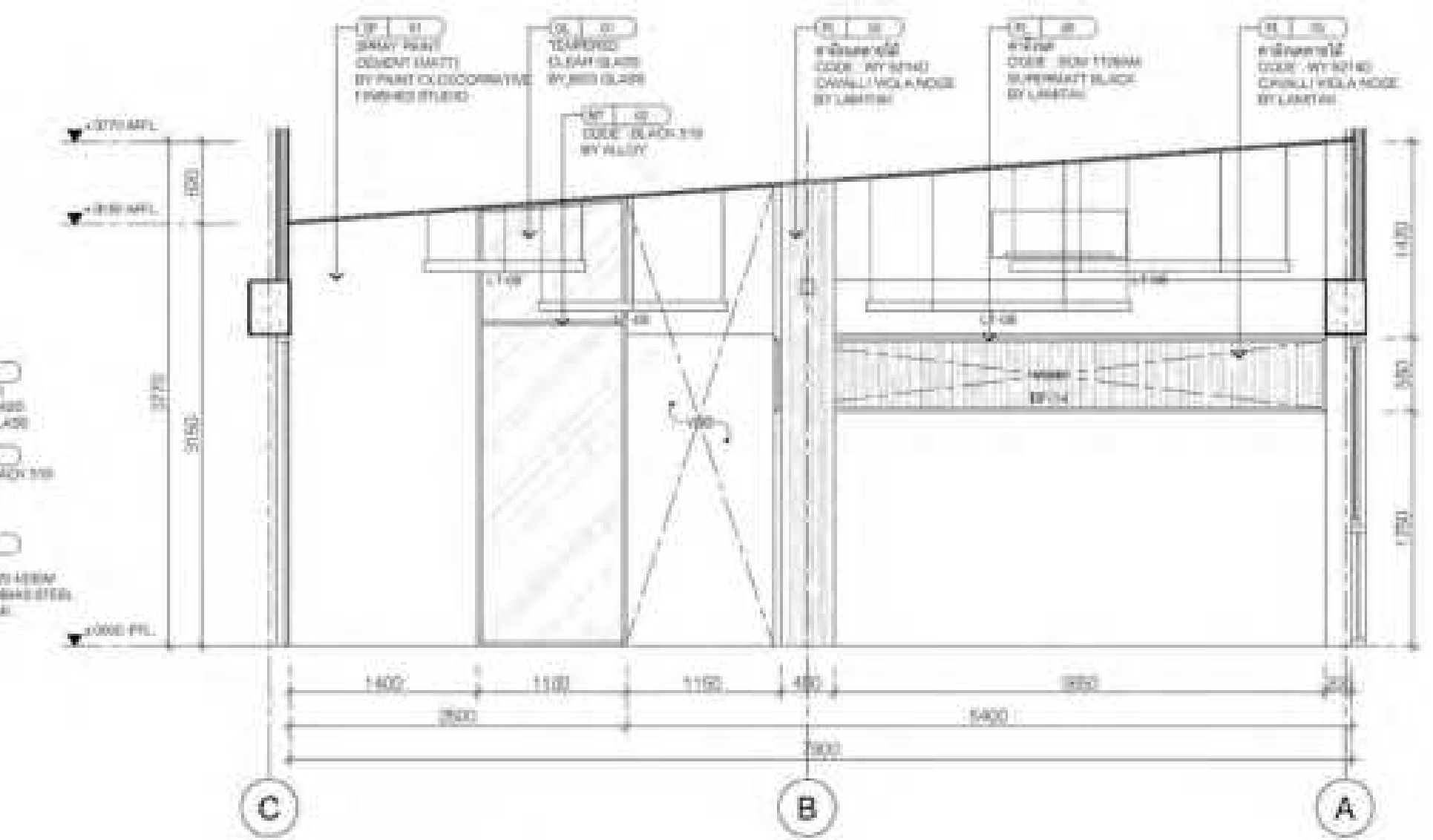

3 ELEVATION
SCALE 1:50

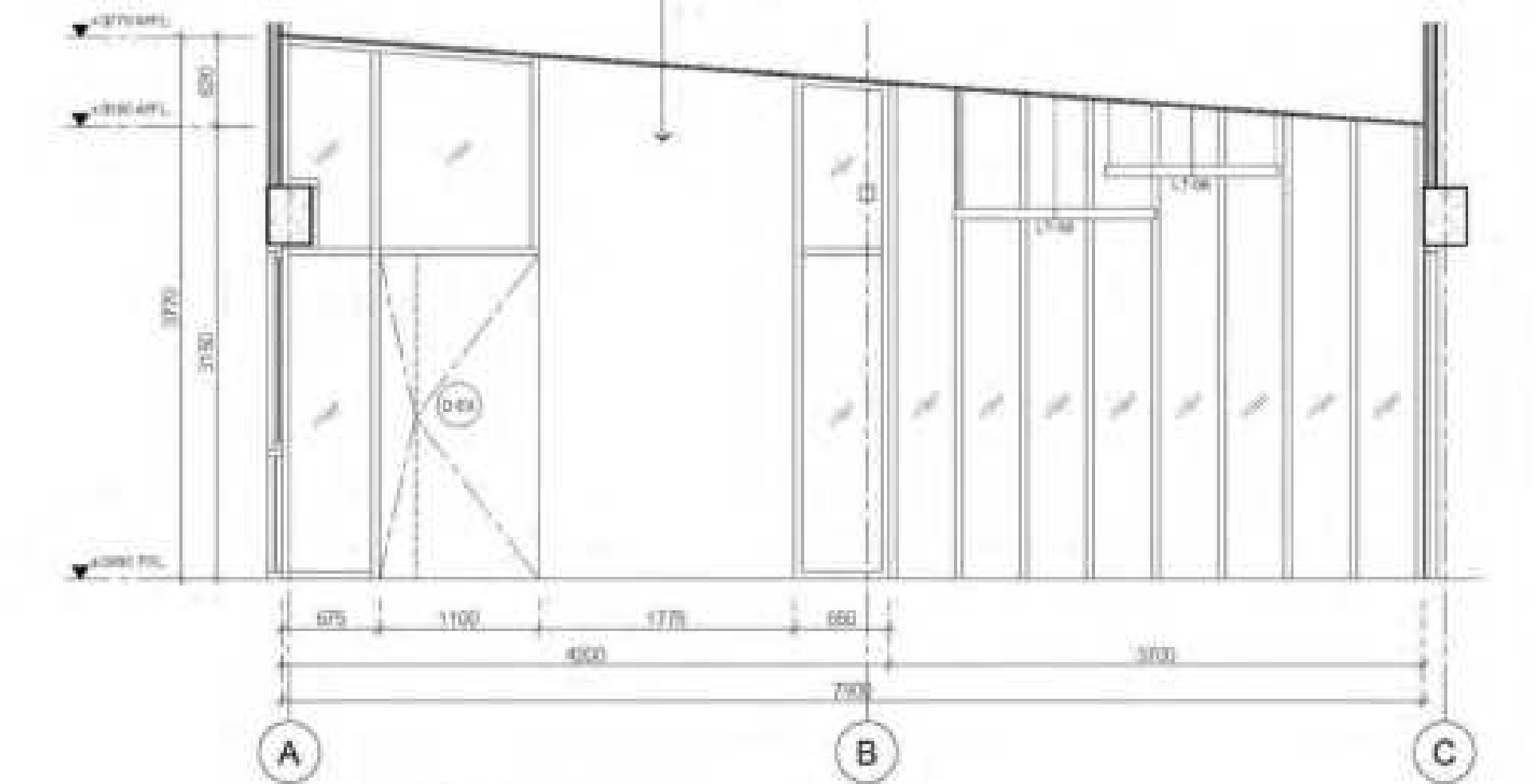

4 ELEVATION
SCALE 1:50

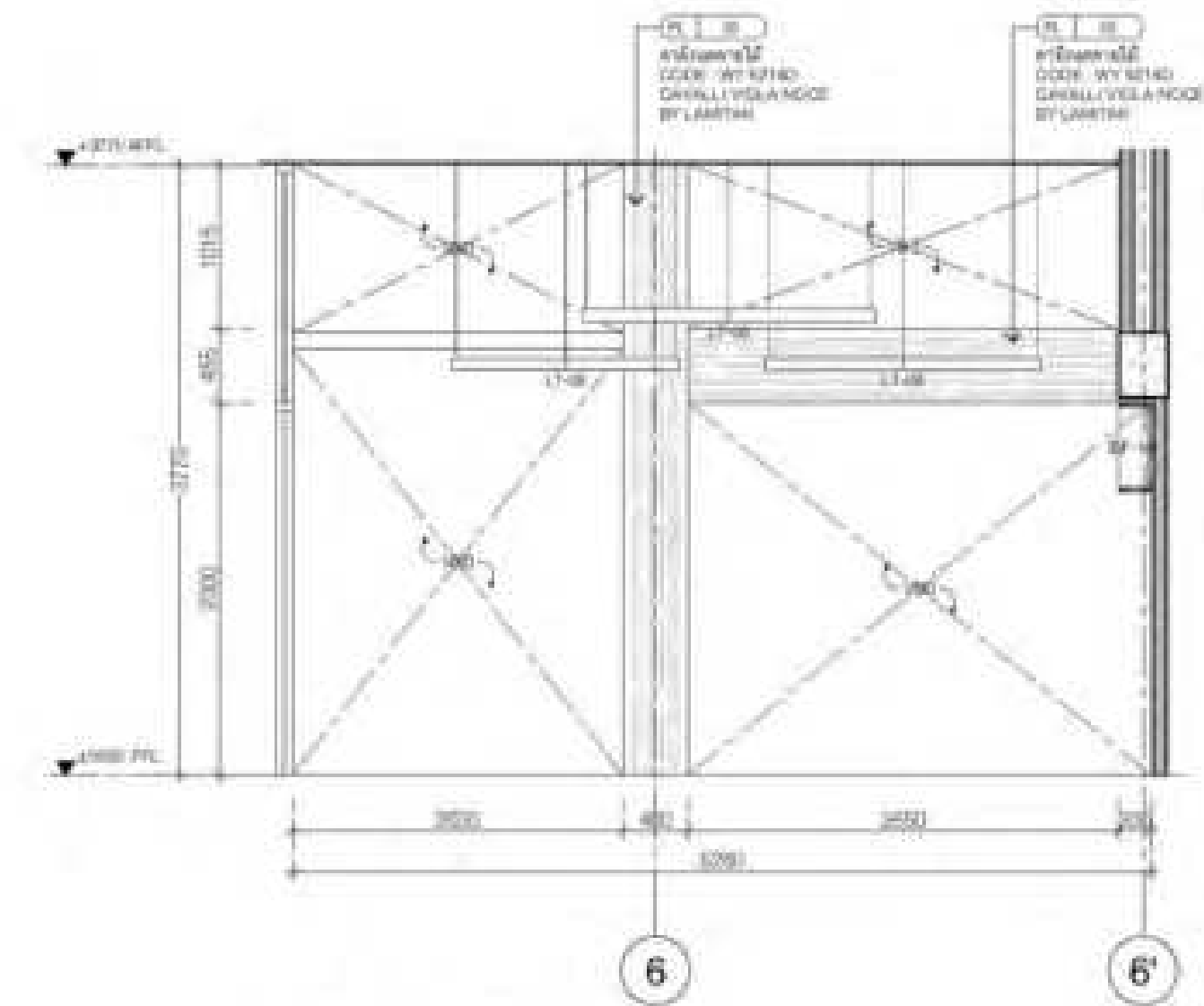

5 ELEVATION
SCALE 1:50

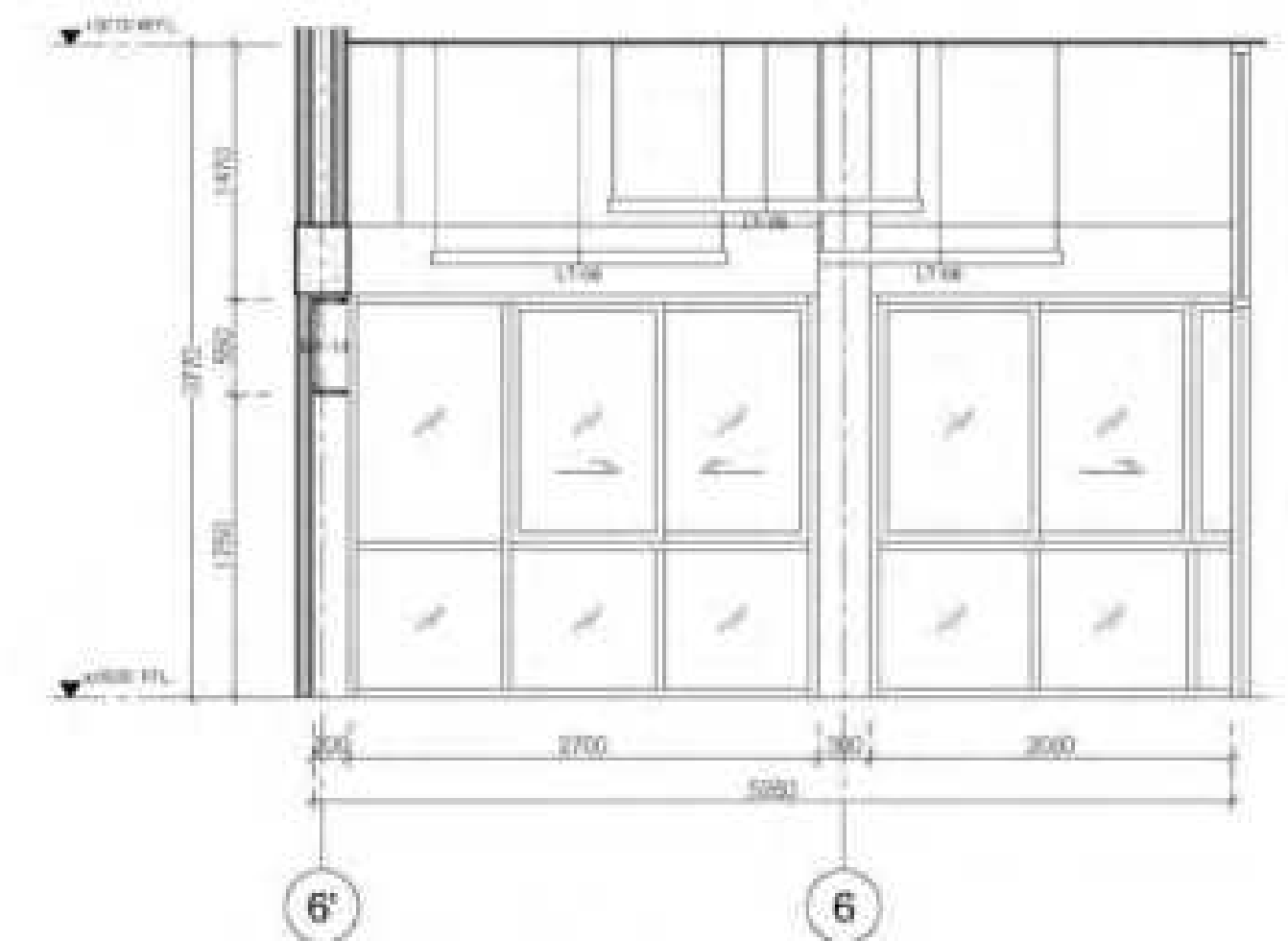

6 ELEVATION
SCALE 1:50

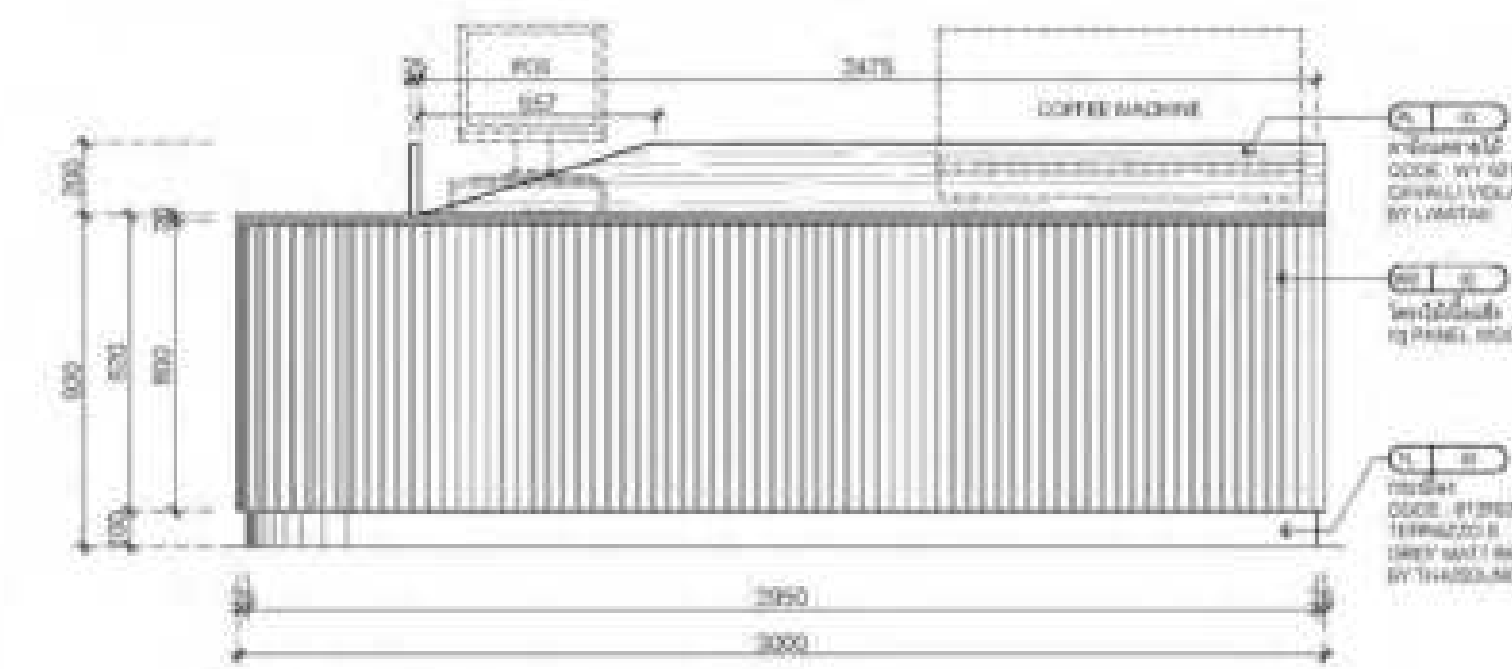

2 ELEVATION
SCALE 1:50

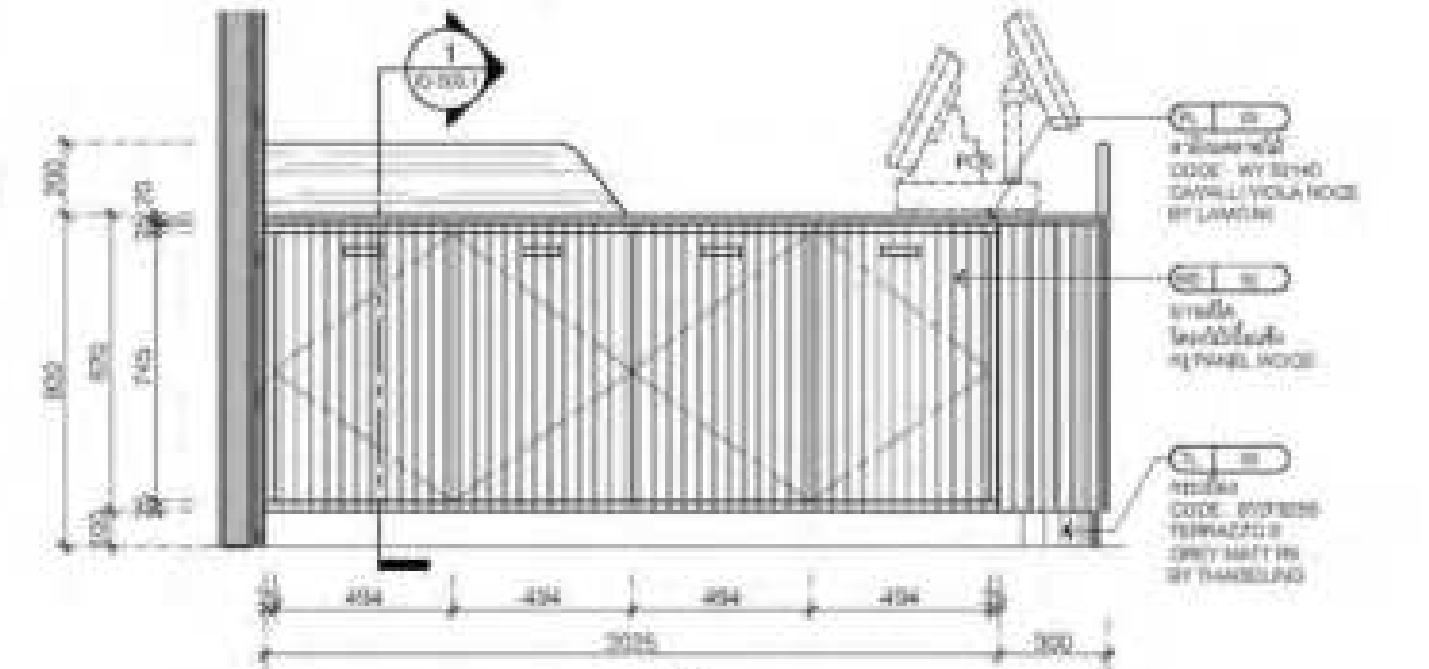

3 ELEVATION
SCALE 1:50

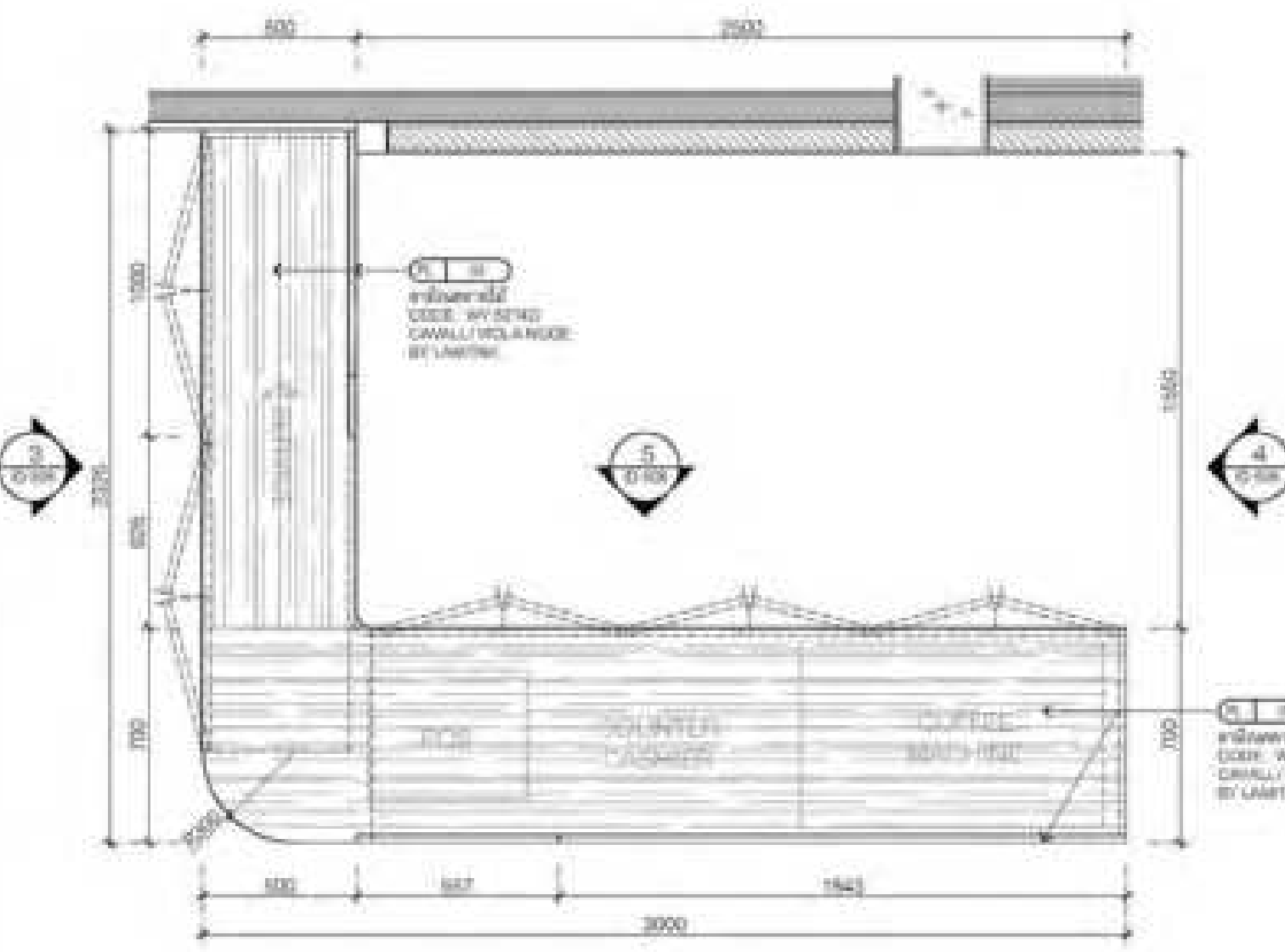

1 PLAN
SCALE 1:50

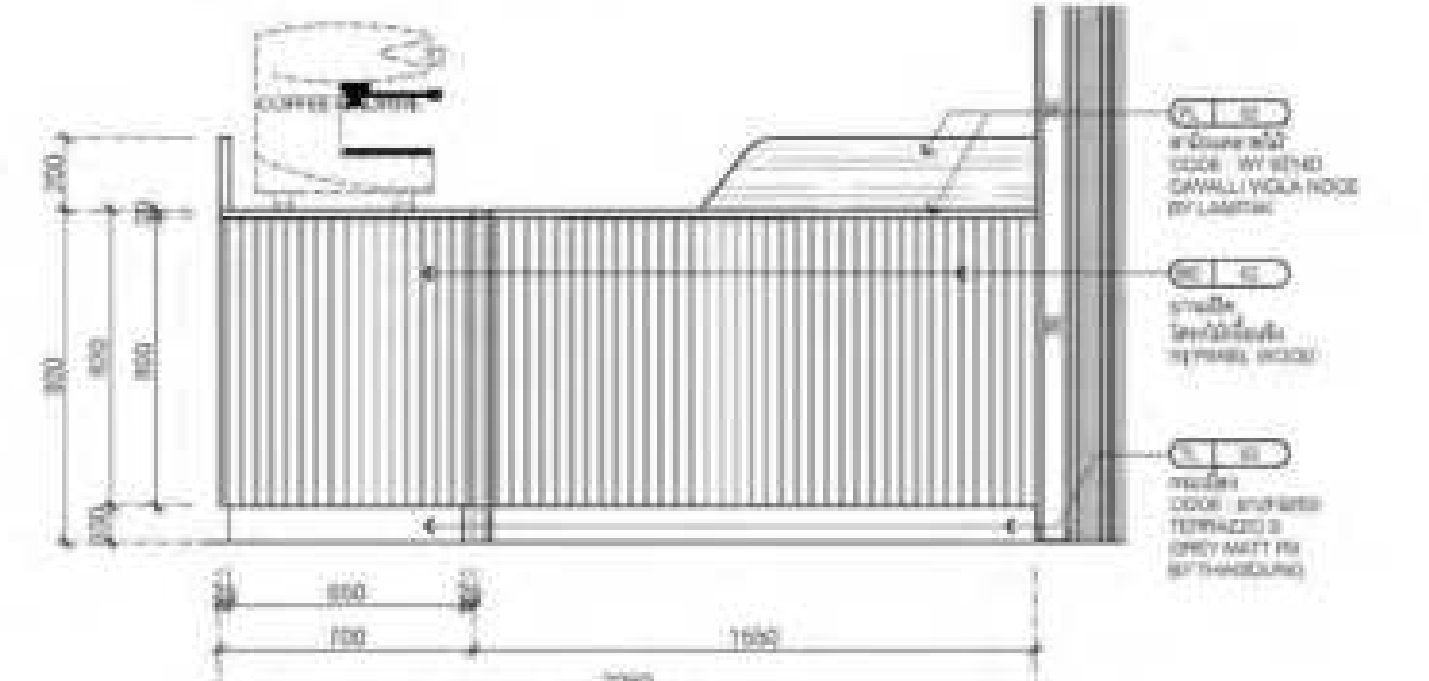

4 ELEVATION
SCALE 1:50

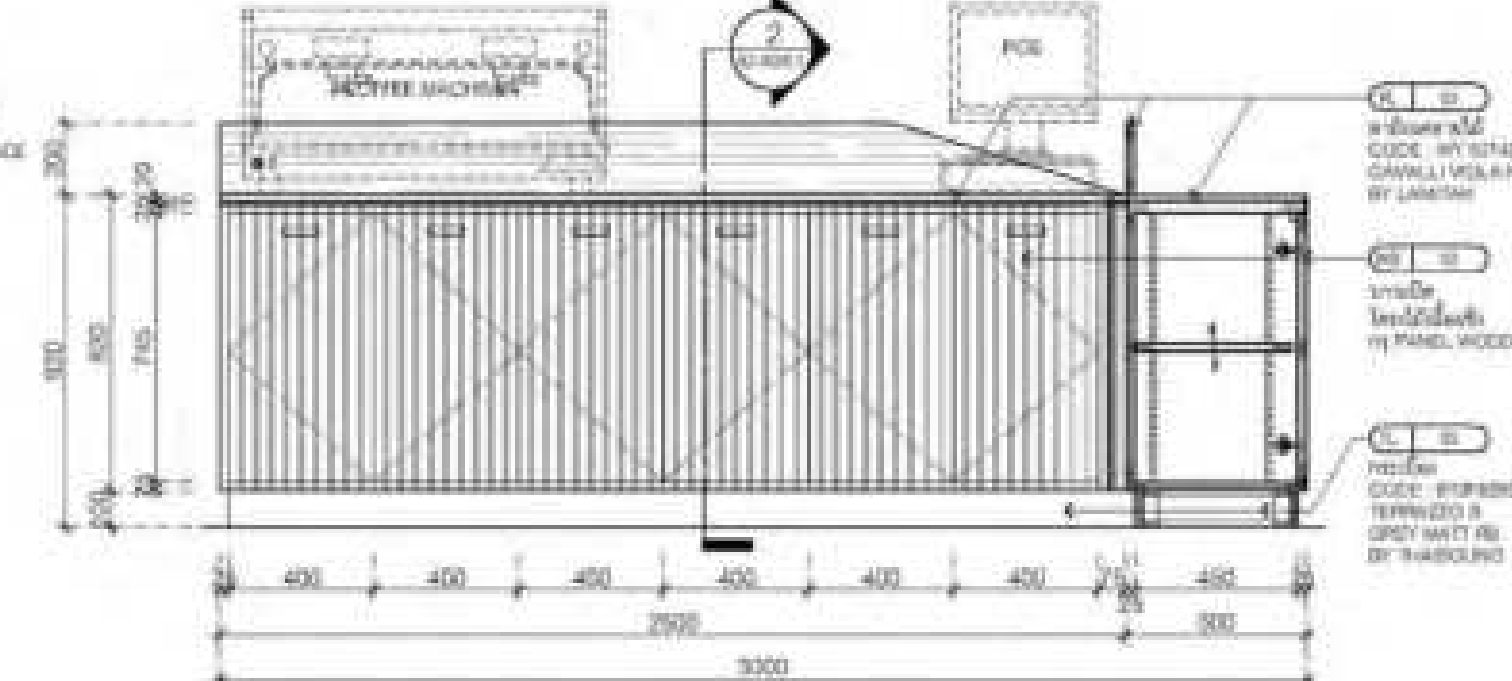

5 ELEVATION
SCALE 1:50

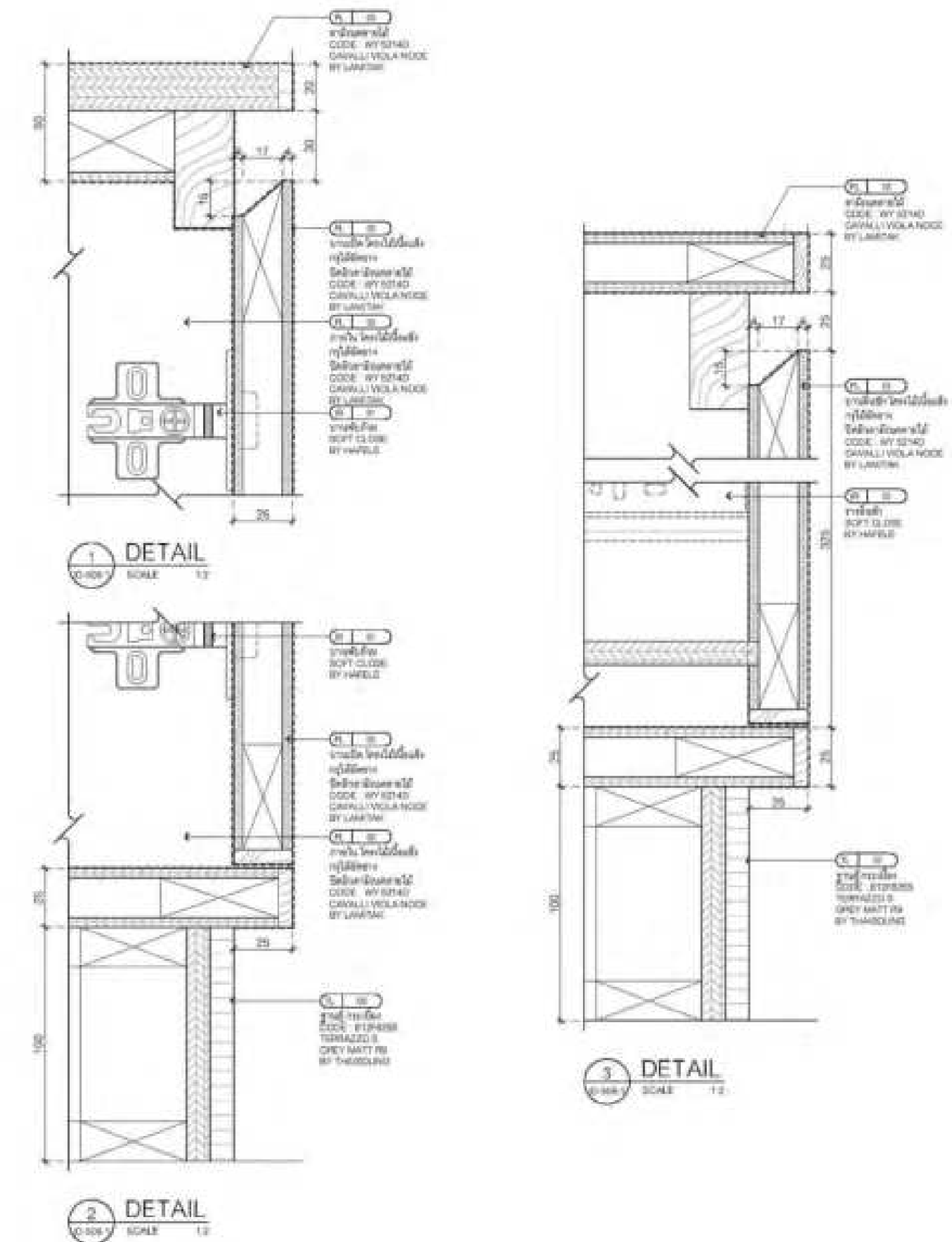
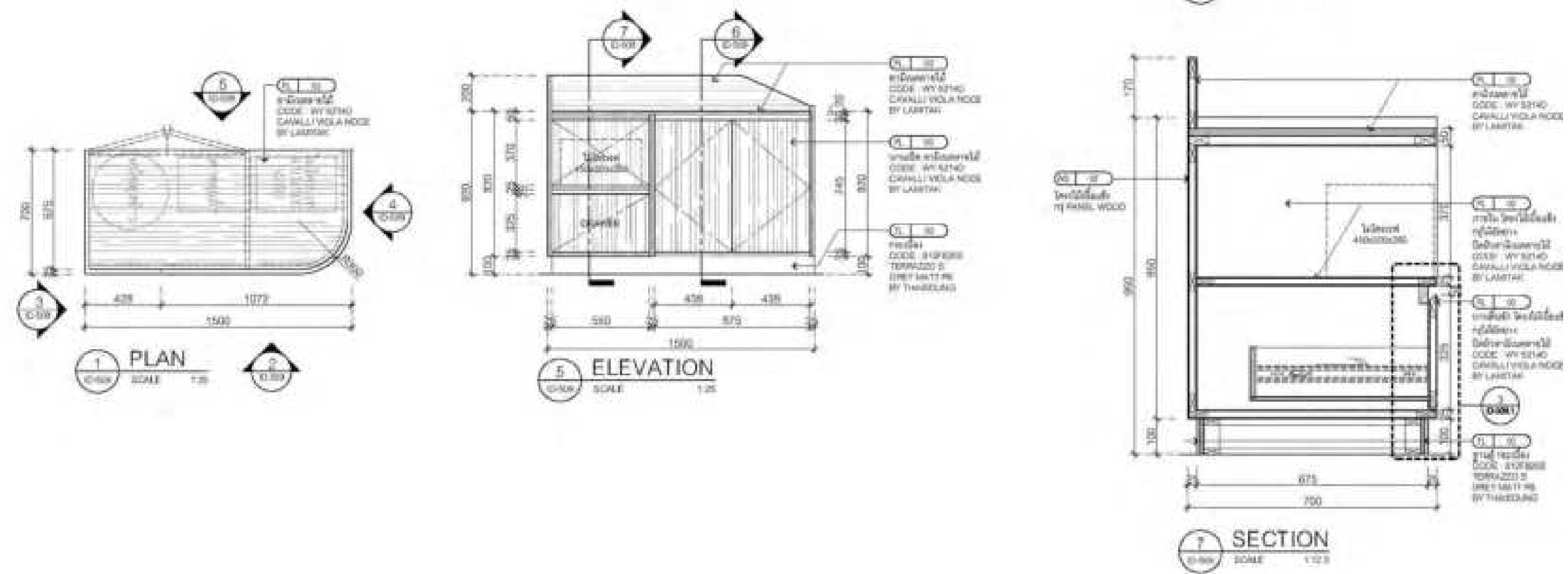
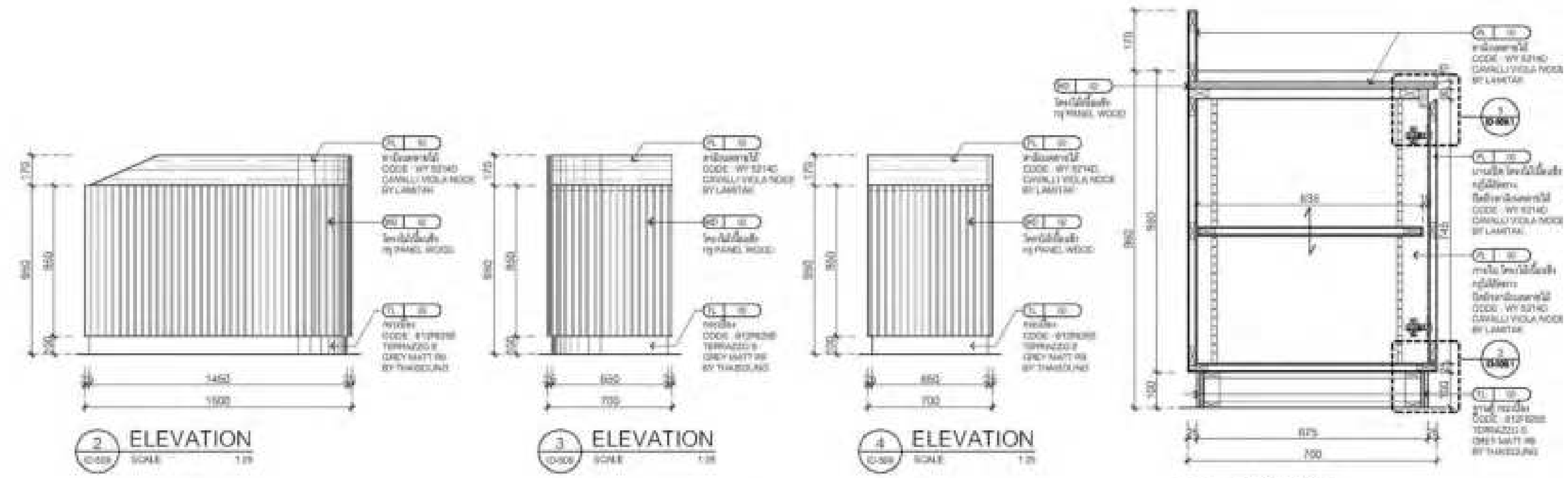

THANK YOU



080-626-4072



Siravitch.Ch@hotmail.com



Siravitch Churod



337/2 Soi.Ratchada 36 9-3-4
Bedroom Apartment
Chan Kasem Chatuchak
Bangkok 10900